

UNIDAD DEPORTIVA ZONA NORTE

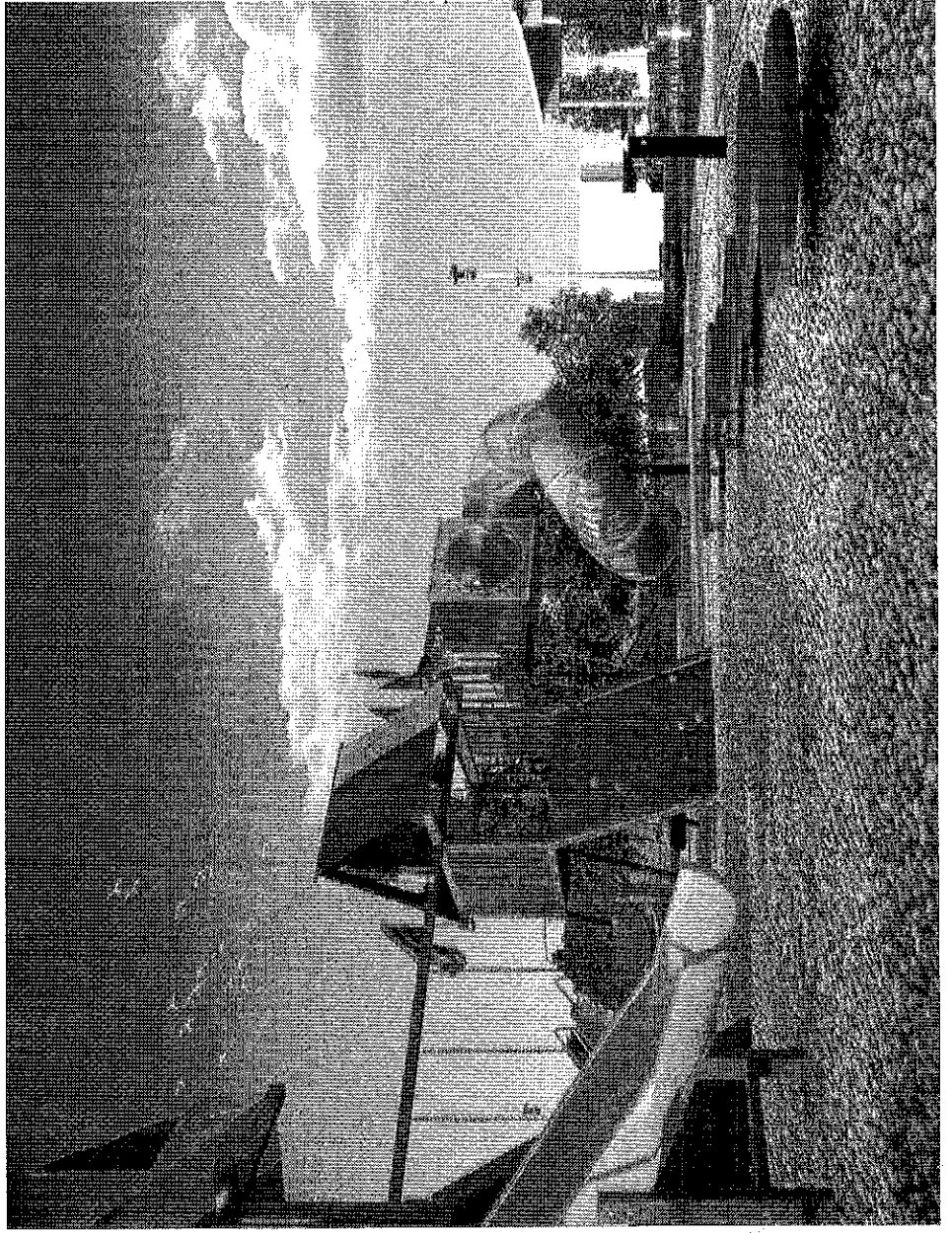

**MUNICIPIO DE SANTA BÁRBARA, CHIH.**  
**PLANEACIÓN DE OBRAS 2018-2021**

**CEDULA DE INFORMACION BASICA POR PROYECTO**

**I.- IDENTIFICACION DE LA OBRA**

**FECHA :** 08-ago-18

**FONDO DE INVERSIÓN :**

**NOMBRE DE LA OBRA O ACCIÓN :** UNIDAD DEPORTIVA EN ZONA NORTE

**II.- UBICACIÓN**

**ESTADO :** CHIHUAHUA

**MUNICIPIO :** SANTA BARBARA

**LOCALIDAD :** SANTA BARBARA

**CABECERA MUNICIPAL :** SI ( X ) NO ( )

**TIPO DE LOCALIDAD :** COLONIA POPULAR ( X ) POBLADO RURAL ( ) ZONA INDÍGENA ( )

**III.- CARACTERÍSTICAS DE LA EJECUCIÓN DE OBRA**

**ESTATUS :** NUEVA ( X ) PROCESO ( )

**TIPO DE OBRA O ACCIÓN :** CONSTRUCCIÓN ( X ) AMPLIACIÓN ( ) REHABILITACIÓN ( ) EQUIPAMIENTO ( )

**MODALIDAD DE EJECUCIÓN :** CONTRATO ( X ) ADMINISTRACIÓN DIRECTA ( ) MIXTA ( )

**DEPENDENCIA EJECUTORIA :** PRESIDENCIA MUNICIPAL DE SANTA BARBARA

**IV.- INVERSIONES**

GASTO DE LA OBRA	ESTRUCTURA FINANCIERA								
	TOTAL	FEDERAL	ESTATAL	MUNICIPAL		BENEFICIARIOS		OTROS	
				DESC.	DIRECTA	EFFECTIVO	ESPECIE	EFFECTIVO	ESPECIE
<b>INVERSIÓN</b>									
A) COSTO TOTAL	2,517,640.22								
B) EJERCIDO ANTERIOR									
C) ESTE EJERCICIO									
D) SALDO (A - B - C)									

**V.- METAS Y BENEFICIARIOS DEL PROYECTO**

	METAS		
	CANTIDAD	UNIDAD DE MEDIDA	%
A) META TOTAL	2.30	KM	
B) META ANTERIOR			
C) META ESTE EJERCICIO			
D) META POR EJECUTAR			

**BENEFICIARIOS**

CANTIDAD	UNIDAD DE MEDIDA	HOMBRES	MUJERES	POB. INDÍGENA
10472	Habitantes	5162	5258	52

**VI.- DESCRIPCIÓN GENERAL DE LA OBRA :**

LOS HABITANTES DE NUESTRA CIUDAD CARECEN DE ESPACIOS DE ESPARCIMIENTO QUE FOMENTEN LA CONVIVENCIA Y LA INTEGRACION ENTRE ELLOS POR ESO ESTE TIPO DE ESPACIO CONTRIBUIRAN AL DESARROLLO SANO DEL TEJIDO SOCIAL AL DISFRUTAR DE ESPACIOS LIBRES Y DE CALIDAD.

C. JOSÉ ANTONIO BILBAO MARTÍNEZ  
PRESIDENTE MUNICIPAL ELECTO

# CONSTRUCCION DE PLAZA MONTEZUMI

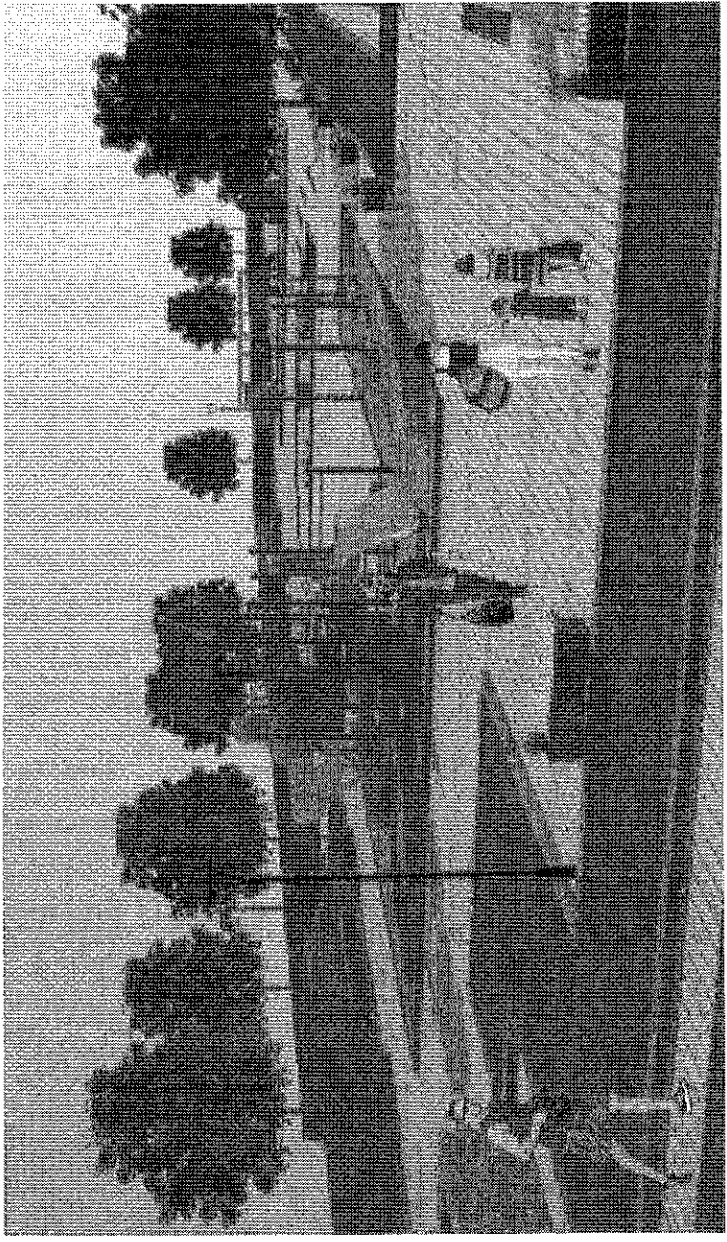

**MUNICIPIO DE SANTA BÁRBARA, CHIH.**  
**PLANEACIÓN DE OBRAS 2018-2021**

**CEDULA DE INFORMACIÓN BÁSICA POR PROYECTO**

**I.- IDENTIFICACIÓN DE LA OBRA**

**FECHA :** 08-ago-18

**FONDO DE INVERSIÓN :** .....

**NOMBRE DE LA OBRA O ACCIÓN :** PLAZUELA MONTEZUMA

**II.- UBICACIÓN**

**ESTADO :** CHIHUAHUA

**MUNICIPIO :** SANTA BARBARA

**LOCALIDAD :** SANTA BARBARA

**CABECERA MUNICIPAL :** SI ( X ) NO ( )

**TIPO DE LOCALIDAD :** COLONIA POPULAR ( X ) POBLADO RURAL ( ) ZONA INDÍGENA ( )

**III.- CARACTERÍSTICAS DE LA EJECUCIÓN DE OBRA**

**ESTATUS :** NUEVA ( X ) PROCESO ( )

**TIPO DE OBRA O ACCIÓN :** CONSTRUCCIÓN ( X ) AMPLIACIÓN ( ) REHABILITACIÓN ( ) EQUIPAMIENTO ( )

**MODALIDAD DE EJECUCIÓN :** CONTRATO ( X ) ADMINISTRACIÓN DIRECTA ( ) MIXTA ( )

**DEPENDENCIA EJECUTORA :** PRESIDENCIA MUNICIPAL DE SANTA BARBARA

**IV.- INVERSIONES**

COSTO DE LA OBRA	ESTRUCTURA FINANCIERA								
	TOTAL	FEDERAL	ESTATAL	MUNICIPAL		BENEFICIARIOS		OTROS	
				DESC	DIRECTA	EFFECTIVO	ESPECIE	EFFECTIVO	ESPECIE
<b>INVERSIÓN</b>									
A) COSTO TOTAL	1,104,378.53								
B) EJERCIDO ANTERIOR									
C) ESTE EJERCICIO									
D) SALDO (A - B - C)									

**V.- METAS Y BENEFICIARIOS DEL PROYECTO**

	METAS		
	CANTIDAD	UNIDAD DE MEDIDA	%
A) META TOTAL	1.00	LOTE	
B) META ANTERIOR			
C) META ESTE EJERCICIO			
D) META POR EJECUTAR			

**BENEFICIARIOS**

CANTIDAD	UNIDAD DE MEDIDA	HOMBRES	MUJERES	POB. INDÍGENA
10472	Habitantes	5162	5258	52

**VI.- DESCRIPCIÓN GENERAL DE LA OBRA :**

ESPACIOS RESIDUALES COMUNMENTE SON UTILIZADOS PARA DELINCUENCIA Y BASUREROS, POR ESO SE PRETENDE CONVERTIR ESTOS ESPACIO EN LUGARES DE CONVIVENCIA POR MEDIO DE PLAZUELAS QUE INVITEN A LA SANA CONVIVENCIA Y AL CUIDADO DE NUESTROS ESPACIOS

C. JOSÉ ANTONIO BILBAO MARTÍNEZ  
PRESIDENTE MUNICIPAL ELECTO

ARCOS DE ACCESO A POBLACION

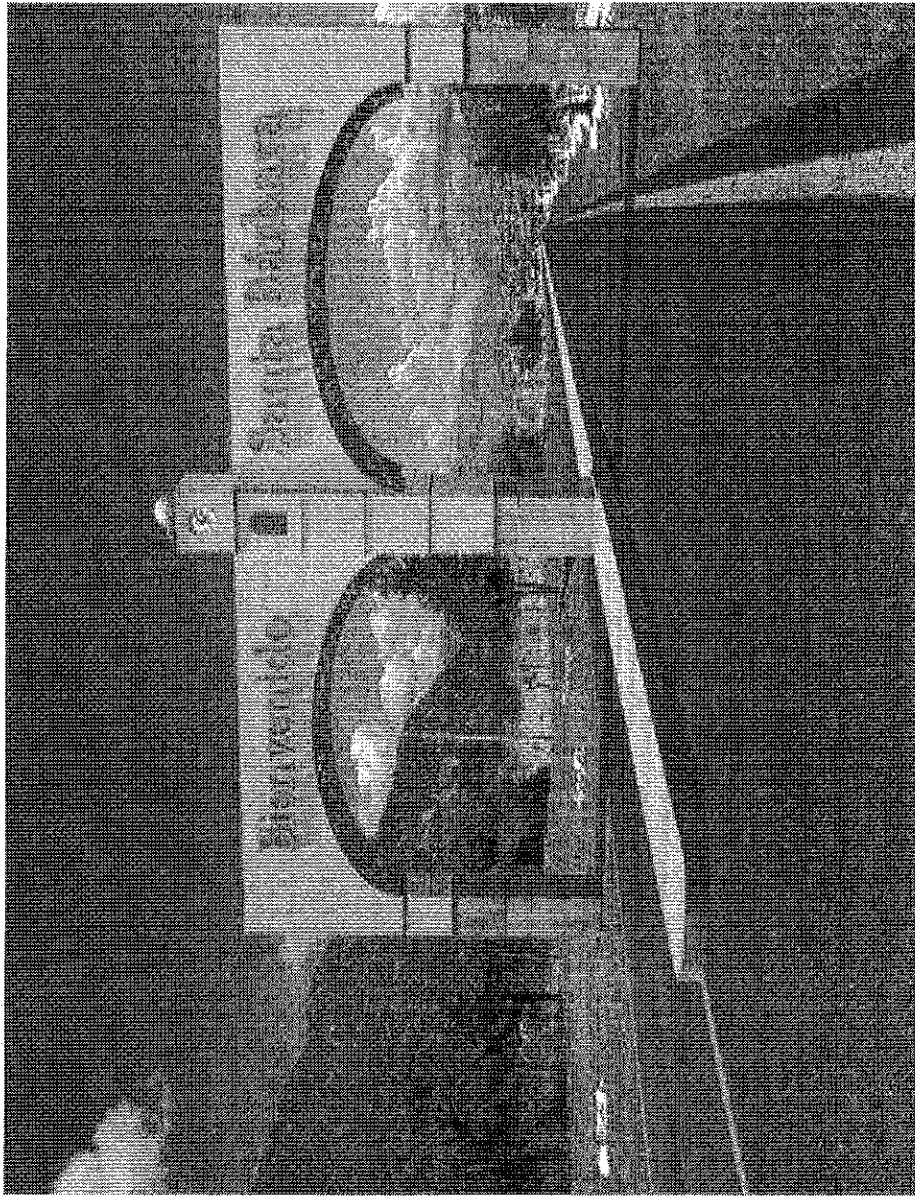

**MUNICIPIO DE SANTA BÁRBARA, CHIH.**  
**PLANEACIÓN DE OBRAS 2018-2021**

**CEDULA DE INFORMACION BASICA POR PROYECTO**

**I.- IDENTIFICACIÓN DE LA OBRA**

**FECHA ::** 08-ago-18

**FONDO DE INVERSIÓN :** .....

**NOMBRE DE LA OBRA O ACCIÓN :** CONSTRUCCIÓN DE ARCOS DE ACCESO

**II.- UBICACIÓN**

**ESTADO :** CHIHUAHUA

**MUNICIPIO :** SANTA BARBARA

**LOCALIDAD :** SANTA BARBARA

**CABECERA MUNICIPAL :** SI ( X ) NO ( )

**TIPO DE LOCALIDAD :** COLONIA POPULAR ( X ) POBLADO RURAL ( ) ZONA INDÍGENA ( )

**III.- CARACTERÍSTICAS DE LA EJECUCIÓN DE OBRA**

**ESTATUS :** NUEVA ( X ) PROCESO ( )

**TIPO DE OBRA O ACCIÓN :** CONSTRUCCIÓN ( X ) AMPLIACIÓN ( ) REHABILITACIÓN ( ) EQUIPAMIENTO ( )

**MODALIDAD DE EJECUCIÓN :** CONTRATO ( X ) ADMINISTRACIÓN DIRECTA ( ) MIXTA ( )

**DEPENDENCIA EJECUTORA :** PRESIDENCIA MUNICIPAL DE SANTA BARBARA

**IV.- INVERSIONES**

COSTO DE LA OBRA	ESTRUCTURA FINANCIERA								
	TOTAL	FEDERAL	ESTATAL	MUNICIPAL		BENEFICIARIOS		OTROS	
				DESC	DIRECTA	EFFECTIVO	ESPECIE	EFFECTIVO	ESPECIE
INVERSIÓN									
A) COSTO TOTAL	3,533,890.72								
B) EJERCIDO ANTERIOR									
C) ESTE EJERCICIO									
D) SALDO (A - B - C)									

**V.- METAS Y BENEFICIARIOS DEL PROYECTO**

	METAS		
	CANTIDAD	UNIDAD DE MEDIDA	%
A) META TOTAL	1	LOTE	
B) META ANTERIOR			
C) META ESTE EJERCICIO			
D) META POR EJECUTAR			

**BENEFICIARIOS**

CANTIDAD	UNIDAD DE MEDIDA	HOMBRES	MUJERES	POB. INDIGENA
10472	Habitantes	5162	5258	52

**VI.- DESCRIPCIÓN GENERAL DE LA OBRA :**

LA OBRA CONSISTE EN LA CONSTRUCCION DE LOS ARCOS DE ACCESO A LA POBLACIÓN UBICADOS SOBRE LA CARRETERA QUE CONDUCE A LA MISMA, DICHA OBRA SE PLANEA EJECUTARLA A BASE DE ESTRUCTURAS METÁLICAS CON RECUBRIMIENTOS (EN BASE A PROYECTO) MISMOS QUE TENDRÁN UN USO COMO MIRADOR QUE SE PODRÁ UTILIZAR POR LOS HABITANTES DE LA CIUDAD ASÍ COMO A LOS VISITANTES. ESTE PROYECTO INTEGRA LA ILUMINACIÓN DE LA MISMA Y SUS ACABADOS FINALES.

C. JOSÉ ANTONIO BILBAO MARTÍNEZ  
PRESIDENTE MUNICIPAL ELECTO