



# Manuel Benavides

Ayuntamiento 2018-2021

PRESIDENCIA.  
OFICIO No. 015.

Manuel Benavides, Chih., a 06 de noviembre de 2018.

C. DIPUTADO OMAR BAZAN FLORES.  
PRESENTE.-

Por medio del presente reciba un cordial saludo.

Me dirijo a Usted para extenderle una sentida solicitud de apoyo para el Municipio de Manuel Benavides, el cual tengo el honor de representar.

Concretamente le pedimos gestione, en las instancias que correspondan, los recursos necesarios para el desarrollo de una obra de gran beneficio para nuestra comunidad como lo es la construcción de alrededor de 70 kms. de carretera Manuel Benavides-Guadarraya con el Estado de Coahuila "Manuel Benavides-Álamos de Márquez" que es primordial para brindar a los habitantes no solo de nuestro municipio sino de la región una vía de comunicación de mejor calidad entre estos dos puntos, debido a que el actual camino es sumamente deficiente y con esto por supuesto elevar la calidad de vida y detonar el transporte de personas, de comercio, de materiales y suministros agropecuarios, etcétera.

Se anexa al presente la ficha técnica, así como el acta de Cabildo en la que se aprueba por el H. ayuntamiento extenderle a Usted la presente solicitud.

Agradeciendo de antemano la atención que se sirva brindar al presente; sin más por el momento quedo de Usted

**RECIBIDO**  
21 NOV 2018  
*Azuara*



ATENTAMENTE

MARIA DE JESUS VILLANUEVA VILLA.  
PRESIDENTE MUNICIPAL.

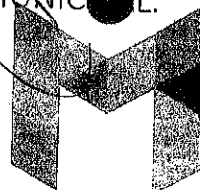

**Sigamos Juntos**  
Por Tí, Por Tú Familia Y Por Todos

c.c.p.- archivo.

PRESIDENCIA MUNICIPAL  
MANUEL BENAVIDES, CHIH.  
ADMINISTRACION 2018-2021

**Presidencia Municipal Manuel Benavides**  
Calle Porvenir y Progreso S/N C.P.32980  
Col. Centro, Manuel Benavides, Chihuahua  
01 (626)-454-0000, 454-01-28, 454-00-29  
Email: mbenavides\_presidencia@hotmail.com



**Manuel Benavides**  
Ayuntamiento 2018-2021

PRESIDENCIA.  
OFICIO No. 014.

Manuel Benavides, Chih., a 06 de noviembre de 2018.

A QUIEN CORRESPONDA.

Por medio del presente reciba un cordial saludo.

Me dirijo a Usted para extenderle una sentida solicitud de apoyo para el Municipio de Manuel Benavides, el cual tengo el honor de representar.

Concretamente le pedimos gestione, en las instancias que correspondan, los recursos necesarios para el desarrollo de una obra de gran beneficio para nuestra comunidad como lo es la construcción de alrededor de 70 kms. de carretera Manuel Benavides-Guardarraya con el Estado de Coahuila "Manuel Benavides-Álamos de Márquez" que es primordial para brindar a los habitantes no solo de nuestro municipio sino de la región una vía de comunicación de mejor calidad entre estos dos puntos, debido a que el actual camino es sumamente deficiente y con esto por supuesto elevar la calidad de vida y detonar el transporte de personas, de comercio, de materiales y suministros agropecuarios, etcétera.

Se anexa al presente la ficha técnica, así como el acta de Cabildo en la que se aprueba por el H. ayuntamiento extenderle a Usted la presente solicitud.

Agradeciendo de antemano la atención que se sirva brindar al presente; sin más por el momento, quedo de Usted



c.c.p.- archivo. **PRESIDENCIA MUNICIPAL  
MANUEL BENAVIDES, CHIH  
ADMINISTRACIÓN 2018 - 2021**

ATENTAMENTE

MARIA DE JESUS VILLANUEVA VILLA.  
PRESIDENTE MUNICIPAL.

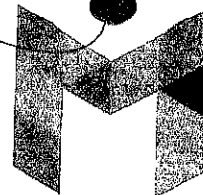

**Sigamos Juntos**  
Por Tí, Per Tú Familia Y Per Todos

**Presidencia Municipal Manuel Benavides**  
Calle Porvenir y Progreso S/N C.P.32980  
Col. Centro, Manuel Benavides, Chihuahua  
01 (626)-454-0000, 454-01-28, 454-00-29  
Email: mbenavides\_presidencia@hotmail.com

**MUNICIPIO DE MANUEL BENAVIDES, CHIHUAHUA**  
**FICHA TECNICA DE OBRA CARRETERA MANUEL BENAVIDES – ALAMOS**  
**DE MARQUEZ**

**TRAMO INICIAL DE LA OBRA:**

Manuel Benavides, calle Benito Juárez inicio de obra con las coordenadas **29°06'12.04" N - 103° 54'09.63" O**

**1. DIRECCIÓN COMPLETA DEL TRAMO**

**calle Benito Juárez, salida al piélagos - Álamos de Márquez**

**TRAMO FINAL DE LA OBRA:**

Álamos de Márquez final de la obra con las coordenadas **28°46'20.62" N y 103°26'31.59" O**

**2. ANCHO DEL TRAMO (EN METROS LINEALES)**

8 metros de ancho

**3. LARGO DEL TRAMO (KILÓMETROS)**

70 kilómetros aproximadamente

**4. TIPO DE INFRAESTRUCTURA.**

a. construcción

**5. TIPO DE MATERIAL.**

a. riego de sello y asfalto

**6. SENTIDO DE LA CALLE.**

a. norte y sureste, doble sentido

**7. CANTIDAD DE PERSONAS QUE UTILIZAN LA OBRA, POR LO GENERAL ES UN ESTIMADO DE LA POBLACIÓN QUE VIVE EN LAS COLONIAS ALEDAÑAS A LA OBRA Y EJIDOS Y COMUNIDADES DEL MUNICIPIO Y DE OTROS ESTADOS.**

10000 beneficiarios

# CARRETERA MANUEL BENAVIDES - ALAMOS DE MARQUEZ COAHUILA

Escribe una descripción para tu mapa.

## Leyenda

- Álamos de Márquez
- 📍 Álamos de Márquez

MANUEL BENAVIDES - CHIHUAHUA

Alamos de Márquez

Google Earth

© 2018 Google  
Imágenes de satélite (Google Maps)  
© 2018 NISGI

30 km



ÁNEXO FOTOGRÁFICO DE LA SITUACIÓN ACTUAL

CONSTRUCCION DE CARRETERA MANUEL BENAVIDES – ALAMOS DE MARQUEZ  
MUNICIPIO DE MANUEL BENAVIDES, CHIHUAHUA

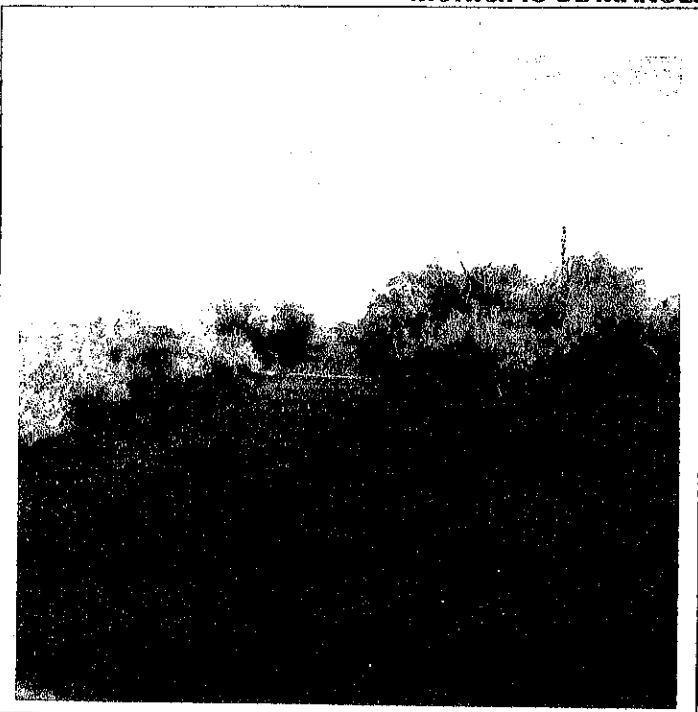

*Construcción de Carretera Manuel Benavides  
Álamos de Márquez*

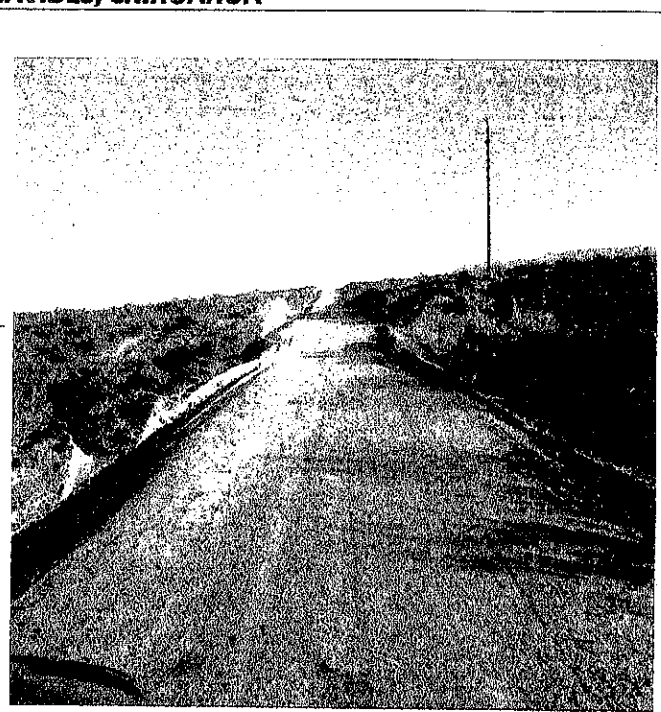

*Camino de terracería en mal estado de Manuel  
Benavides a Paso de san Antonio*

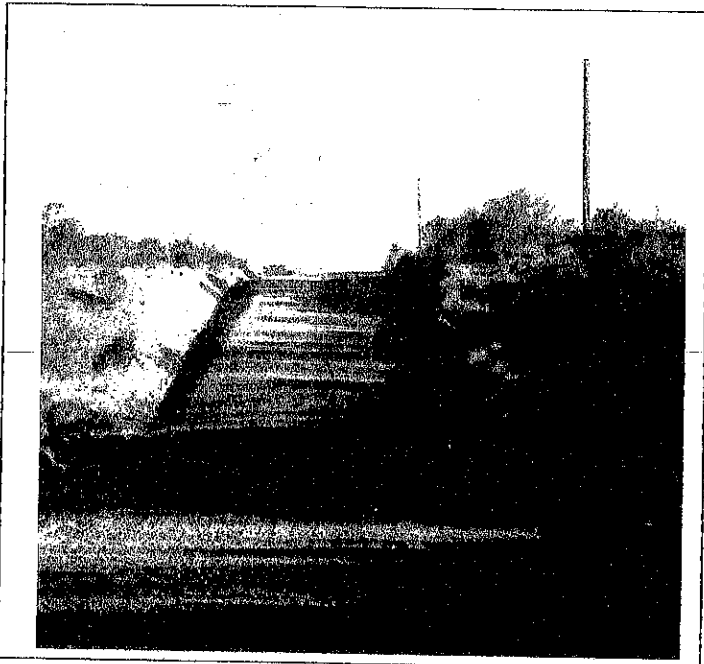

*Vado camino de Manuel Benavides a Álamos de  
Márquez*



*Camino de terracería llegando a Paso de san  
Antonio*

Georreferenciación: **Inicia: latitud: 29° 06'12.04" N Longitud: 103 54' 09.63" O**  
**Termina: latitud: 28°46'20.62" N Longitud: 103°26'31.59" O**

ÁNEXO FOTOGRÁFICO DE LA SITUACIÓN ACTUAL

CONSTRUCCION DE CARRETERA MANUEL BENAVIDES – ALAMOS DE MARQUEZ  
MUNICIPIO DE MANUEL BENAVIDES, CHIHUAHUA

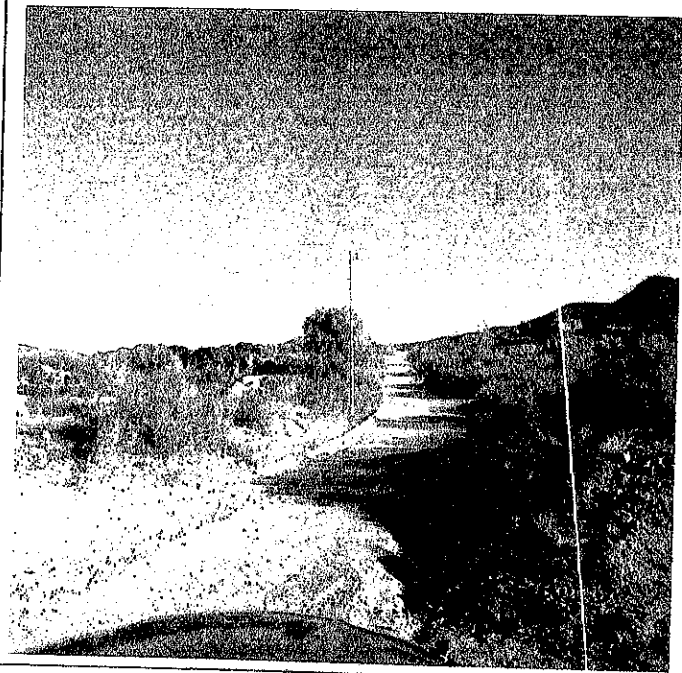

*Construcción de Carretera Manuel Benavides  
Álamos de Márquez*



*Camino de terracería en mal estado de Manuel  
Benavides a Paso de san Antonio*



*Vado camino de Manuel Benavides a Álamos de  
Márquez*



*Camino de terracería llegando a Paso de san  
Antonio*

Georreferenciación: Inicia: latitud: 29° 06' 12.04" N Longitud: 103 54' 09.63" O  
Termina: latitud: 28° 46' 20.62" N Longitud: 103° 26' 31.59" O

ÁNEXO FOTOGRÁFICO DE LA SITUACIÓN ACTUAL

CONSTRUCCION DE CARRETERA MANUEL BENAVIDES – ALAMOS DE MARQUEZ  
MUNICIPIO DE MANUEL BENAVIDES, CHIHUAHUA

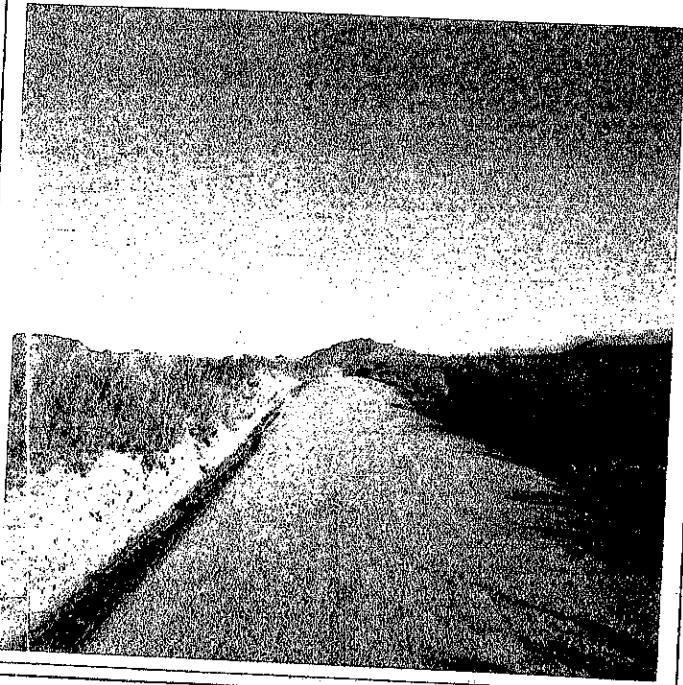

*Construcción de Carretera Manuel Benavides  
Álamos de Márquez*

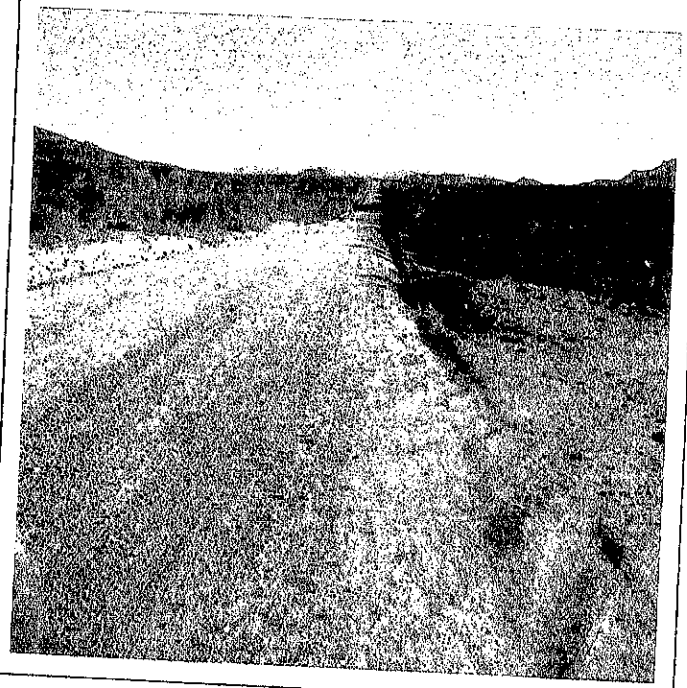

*Camino de terracería en mal estado de Manuel  
Benavides a Paso de san Antonio*



*Vado camino de Manuel Benavides a Álamos de  
Márquez*



*Camino de terracería llegando a Paso de san  
Antonio*

Georreferenciación: Inicia: latitud: 29° 06'12.04" N Longitud: 103 54' 09.63" O  
Termina: latitud: 28°46'20.62" N Longitud: 103°26'31.59" O

ÁNEXO FOTOGRÁFICO DE LA SITUACIÓN ACTUAL

CONSTRUCCION DE CARRETERA MANUEL BENAVIDES -- ALAMOS DE MARQUEZ  
MUNICIPIO DE MANUEL BENAVIDES, CHIHUAHUA

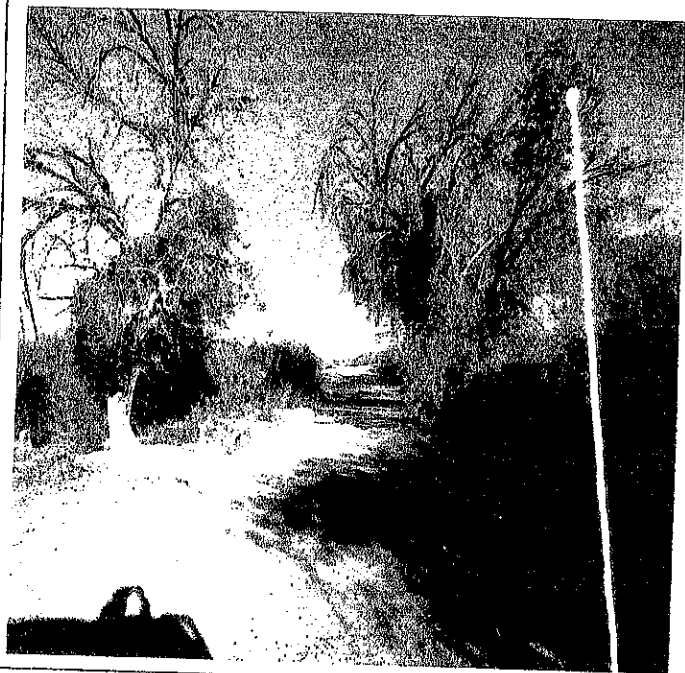

*Construcción de Carretera Manuel Benavides  
Álamos de Márquez*

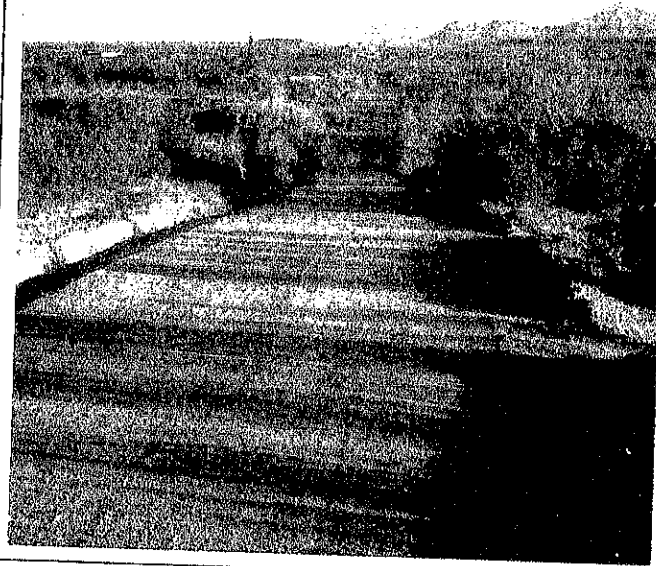

*Camino de terracería en mal estado de Manuel  
Benavides a Paso de san Antonio*

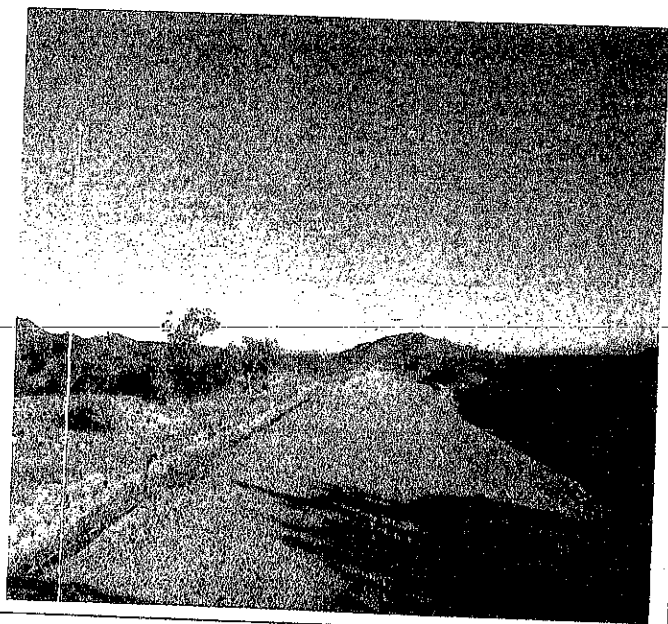

*camino de Manuel Benavides a Álamos de  
Márquez*



*Camino de terracería llegando a Paso de san  
Antonio*

Georreferenciación: Inicia: latitud: 29° 06'12.04" N Longitud: 103 54' 09.63" O  
Termina: latitud: 28°46'20.62" N Longitud: 103°26'31.59" O



1  
Samuel Leyva H.  
Samuel Leyva Hernandez  
Regidor de Obras y Servs. Públicos  
PRI

KAREN MEDRANO  
Karen Yaretsi Medrano Cabe  
Regidora de Educación y Cultura  
PAN

Nalberto Quintana C.  
Nalberto Quintana Galindo  
Regidor de Acción Ciudad Social y Deporte  
PT

Baola Galindo N.  
Baola Galindo Núñez  
Regidora de Ecología y Turismo  
PT



María del Jesús Villanueva Olla  
Presidenta Municipal  
PRI

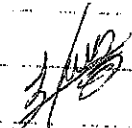

Eduardo Hernández Galindo  
Síndico  
PRI



Carlos María Galindo Luján  
Secretario

Una vez discutido y analizado el planteamiento que antecede; el H. Cabildo se sirvió emitir el siguiente punto de

## ACUERDO.-

Único.- Por unanimidad se aprueba el planteamiento sometido a la consideración de este H. Cabildo relativo al proyecto de construcción del tramo carretero Manuel Benavides - a la Guardarraya con el vecino estado de Coahuila y se autoriza a la C. María de Jesús Villanueva Villa, Presidente Municipal para que nombre a persona de su confianza a efecto de que gestione los recursos necesarios ante las instancias correspondientes, para el desarrollo de esta obra carretera de gran beneficio para nuestro Estado y esta región principalmente.

Desahogado el punto para el cual fue convocada la sesión, se da por concluida la presente siendo las 18:45 horas del día 5 de noviembre de 2018, firmando para constancia los que en ella intervinieron

Juana Valenzuela Galindo  
Juana Valenzuela Galindo  
Regidora de Hacienda  
PRI

Pedro Sánchez P  
Pedro Sánchez Prier  
Regidor de Ganadería  
PRI

Marissa de León Galindo  
Marissa de León Galindo  
Regidora de Seguridad Pública

Enrique Galindo Usanga  
Enrique Galindo Usanga  
Regidor de Gobernación