



DEPENDENCIA: SECRETARIA MUNICIPAL  
OFICIO N°: 142/2016  
ASUNTO: CERTIFICACION DE CABILDO

EL SUSCRITO C. LIC. ARMANDO GUTIÉRREZ SÁNCHEZ, SECRETARIO DE PRESIDENCIA Y DEL H. AYUNTAMIENTO DE NUEVO CASAS GRANDES, CHIHUAHUA, HACE CONSTAR Y

CERTIFICA

QUE EN EL ACTA DE SESION EXTRAORDINARIA DE CABILDO, QUE TUVO VERIFICATIVO EL DIA VEINTIUNO DE OCTUBRE DEL AÑO DOS MIL DIECISÉIS, SE TOMO UN ACUERDO QUE A LA LETRA DICE:

IV.- DENTRO DEL CUARTO PUNTO DEL ORDEN DEL DÍA, CORRESPONDIENTE AL ANÁLISIS Y EN SU CASO APROBACIÓN DE LAS TABLAS DE VALORES UNITARIOS DE SUELO Y CONSTRUCCIÓN PARA EL EJERCICIO FISCAL 2017, ASÍ COMO VALORES DE SUELO PARA LAS LOCALIDADES DE LAS COLONIAS MADERO, GUADALUPE, BUENA FE, SECCIÓN HIDALGO, EJIDO HIDALGO Y CORRALITOS, SE PRESENTÓ LO SIGUIENTE: EN USO DE LA VOZ EL LIC. ARMANDO GUTIÉRREZ SÁNCHEZ, SECRETARIO DE PRESIDENCIA MUNICIPAL Y DEL H. AYUNTAMIENTO, DICE: SE ENCUENTRA PRESENTE EL TITULAR DEL DEPARTAMENTO DE CATASTRO EL LIC. JESÚS LUJAN LUEVANO, PARA QUIEN SOLICITO SU AUTORIZACIÓN PARA QUE SE LE OTORQUE EL USO DE LA PALABRA; ACTO SEGUIDO SE SOMETE A CONSIDERACIÓN DEL H. AYUNTAMIENTO LA PROPUESTA DEL SECRETARIO DEL H. AYUNTAMIENTO, SIENDO APROBADA POR UNANIMIDAD DE VOTOS.

EN USO DE LA PALABRA, EL LIC. JESÚS LUJAN LUEVANO, DIRECTOR DE CATASTRO, SE DIRIGE A LOS INTEGRANTES DEL CUERPO COLEGIADO, DICHIENDO: BÁSICAMENTE LO QUE VENGO A EXPONERLES SON LAS PROPUESTAS PARA ESTABLECER LAS TABLAS DE VALORES UNITARIOS DE SUELO Y CONSTRUCCIÓN PARA EL EJERCICIO FISCAL 2017, LAS CUALES SON, LA PRIMERA QUE SE QUEDEN IGUAL QUE EL AÑO PASADO, LA SEGUNDA PROPUESTA SERIA AUMENTARLE UN 3% Y LA TERCER PROPUESTA ES AUMENTARLE UN 4.5% LO QUE VIENE SIENDO LA INFLACIÓN HACIA EL 2017; OTRO DE LOS PUNTOS A TRATAR ES SOBRE EL EMPADRONAMIENTO DE LAS COLONIAS MADERO, GUADALUPE, BUENA FE, SECCIÓN HIDALGO, EJIDO HIDALGO Y CORRALITOS, PARA PODERLOS DAR DE ALTA CON SU CLAVE CATASTRAL PARA QUE LOS QUE ASÍ LO DESEEN PUEDAN CONTINUAR CON SUS TRÁMITES, YA QUE NOSOTROS EN EL DEPARTAMENTO DE CATASTRO CONTAMOS CON ALREDEDOR DE



TREINTA TRÁMITES PENDIENTES, DIEZ SON PARA HACER SUS ESCRITURAS Y VEINTE PARA TRAMITAR SUS TÍTULOS, MOTIVO POR EL CUAL DE MI SOLICITUD, NO SÉ SI TENGAN ALGUNA DUDA AL RESPECTO.

EN SECUENCIA LA REGIDORA LIC. ENEDIETH RAMÍREZ PERALES, DICE: EN LA REUNIÓN EN DONDE NOS DIERON LA INFORMACIÓN ACERCA DE LAS TABLAS DE VALORES DE USO DE SUELO, NO QUEDO MUY CLARO SOBRE EL POR QUÉ EL AUMENTO DEL TRES O CUATRO POR CIENTO, NO ME QUEDA CLARO LA RAZÓN POR LA CUAL QUIEREN HACER EL AUMENTO, YO ENTIENDO QUE SON PROPUESTAS.

A LO QUE EL LIC. JESÚS LUJAN LUEVANO, DIRECTOR DE CATASTRO, RESPONDE: EL AUMENTO DEL 4.5% DEL AUMENTO EN RAZÓN DE LA INFLACIÓN ANUAL QUE MANEJA LA ADMINISTRACIÓN MUNICIPAL, MOTIVO POR EL CUAL SE HIZO LA PROPUESTA DEL 3% PARA TOMAR UN PUNTO INTERMEDIO ENTRE DEJARLAS IGUAL Y EL AUMENTO TOTAL DE DICHA INFLACIÓN.

EN USO DE LA PALABRA EL DR. DAVID MARTÍNEZ GARRIDO, PRESIDENTE MUNICIPAL, COMENTA AL RESPECTO: LO QUE SI QUIERE QUE TOMARAN EN CUENTA QUE ACTUALMENTE LA SITUACIÓN ECONÓMICA DE NUEVO CASAS GRANDES, NO ES MUY BUENA, POR LO QUE PROPONDRÍA A PESAR DE QUE SÉ QUE ES BUENO IRSE ACTUALIZANDO E IR AUMENTANDO, EN LO PARTICULAR PROPONDRÍA QUE SE QUEDARAN IGUAL LAS TABLAS DE VALORES DE USO DE SUELO QUE EL AÑO PASADO Y YA UNA VEZ QUE EL AÑO QUE ENTRE SE GENEREN LO EMPLEOS QUE ESTAMOS SOÑANDO CON TRAER, ENTONCES SÍ, PORQUE AHORITA LA CIUDADANÍA SE ENCUENTRA MUY DAÑADA.

ACTO CONTINUÓ EL REGIDOR LIC. GUSTAVO ALBIZTEGUI RODRÍGUEZ, MENCIONA: ME GUSTA LA PROPUESTA DEL CIUDADANO PRESIDENTE MUNICIPAL, SOBRE TODO PORQUE LA ADMINISTRACIÓN ESTÁ MUY INTERESADA EN TENER INGRESOS, PERO RESULTA QUE ENTRE LOS COMENTARIOS QUE ESCUCHAMOS ENTRE LOS FUNCIONARIOS, NO DICEN QUE EL MUNICIPIO TIENE UNA DEUDA DE VEINTE MILLONES DE PESOS QUE SUPUESTAMENTE NO ESTÁ CONTABILIZADA, TODOS LOS DEPARTAMENTOS SE SOBREPASARON EN EL PRESUPUESTO, POR LO QUE NO HAY PRESUPUESTO, POR LO QUE CONSIDERO QUE SERÍA MUY INJUSTO QUE NOSOTROS QUISIÉRAMOS AUMENTARLES A LA POBLACIÓN UN IMPUESTO, PARA CUBRIR LO QUE INDEBIDAMENTE ACTUARON EN ADMINISTRACIONES PASADAS, QUERER HACER UN PARCHE.



EN USO DE LA VOZ LA REGIDORA LIC. ABRIL HAYDEÉ NEVAREZ MONCADA, MANIFIESTA: EN ESTE CASO TAMBIÉN QUIERO APOYAR EN ESTE CASO LA PROPUESTA DEL PRESIDENTE MUNICIPAL, DE QUE SE QUEDE COMPLETAMENTE IGUAL, PORQUE FINALMENTE SON IMPUESTOS QUE SE VA VER REFLEJADO EN EL BOLCILLO DE LA CIUDADANÍA, POR LO QUE TENEMOS QUE APOYAR EN ESE SENTIDO, Y MI PREGUNTA EN CONCRETO AQUÍ SERIA SI LA VOTACIÓN DEL CUARTO PUNTO DEL ORDEN DEL DÍA SE VA HACER EN CONJUNTO O EL PUNTO DE ANÁLISIS SE VA A SEGMENTAR EN CUANTO A LA APROBACIÓN DE LA TABLA Y EN CUANTO AL TEMA DEL EMPADRONAMIENTO DE LAS LOCALIDADES, YA QUE SE ESTABLECE EN UN SOLO PUNTO EN EL ORDEN DEL DÍA, POR LO QUE GUSTARÍA QUE ME DIJERAN SI SE VAN HACER DOS VOTACIONES O UNA SOLA VOTACIÓN.

A LO QUE EL LIC. ARMANDO GUTIÉRREZ SÁNCHEZ, SECRETARIO DE LA PRESIDENCIA Y DEL H. AYUNTAMIENTO, MANIFIESTA: ES CORRECTO MUY ACERTADA SU OBSERVACIÓN, EN ESTE CASO SE VAN A GENERAR DOS VOTACIONES, EN PRIMER TÉRMINO SERIA LO QUE SON LAS TABLAS DE LOS VALORES DE USO DE SUELO, Y OTRO TEMA ES MUY DIFERENTE AUN Y CUANDO ESTÉN EN EL MISMO PUNTO, PERO SI DEFINITIVAMENTE SON DOS VOTACIONES POR SEPARADO.

EN SECUENCIA EL LIC. JESÚS LUJAN LUEVANO, DIRECTOR DE CATASTRO, ARGUMENTA: NADA MÁS SI QUISIERA ACLARARLES ALGO CON RESPECTO A QUE NO ES UN AUMENTO DEL IMPUESTO, SINO ES AUMENTO A LAS TABLAS CATASTRALES, LO CUAL SE REFLEJA EL DÍA QUE SE HAGA UNA COMPRAVENTA NO LES AUMENTA AUTOMÁTICAMENTE EL IMPUESTO PREDIAL UNA VEZ QUE USTEDES LO APRUEBEN. EN USO DE LA VOZ LA REGIDORA C. MARÍA ISELA OROZCO BUSTILLOS, COMENTA: YO SI QUISIERA ACLARAR TAMBIÉN QUE NO ES EL MUNICIPIO EL QUE ESTÁ PIDIENDO EL AUMENTO, NOS COMENTABA EL DÍA DE AYER EL DIRECTOR DE CATASTRO, QUE LA LEY DE CATASTRO EN SU ARTÍCULO 7, LE PIDE DAR SEGUIMIENTO A LO QUE EN ÉL SE ESTABLECE, TAMBIÉN NOS COMENTABA QUE TIENE HASTA EL DÍA TREINTA Y UNO PARA DAR CUMPLIMIENTO, YA SEA QUE SE QUEDEN IGUAL O SE APRUEBE UN AUMENTO, Y QUE EL AUMENTO QUE SE DIERA APLICARÍA ÚNICAMENTE A LA GENTE QUE HAGA ALGUNA REMODELACIÓN O BIEN HAGA UN TRÁMITE DE TRASLACIÓN DE DOMINIO, PERO EN CONCLUSIÓN, YO TAMBIÉN ESTOY DE ACUERDO EN QUE SE QUEDEN IGUAL QUE EL AÑO PASADO.



EN USO DE LA PALABRA EL REGIDOR LIC. GUSTAVO ALBISTEGUI RODRÍGUEZ, MANIFIESTA: EL HECHO DE QUE AUMENTE EN EL TRASLADO DE DOMINIO ES IMPORTANTE, PORQUE MUCHAS VECES CUANDO UNO QUIERE HEREDAR O DONAR A UNA PERSONA ES OBVIO QUE TE VA A COSTAR, POR ESO HAY MUCHOS PROBLEMAS LEGALES, PORQUE LA GENTE NO TIENE DINERO PARA LEGALIZAR LOS PAPELES COMO DEBE DE SER, POR ESO SI VA A REPRESENTAR TAMBIÉN UN AUMENTO EN LOS IMPUESTO, ESO DAÑA A LA ECONOMÍA FAMILIAR Y AYER PLATICANDO CON ALGUNOS DE LOS COMPAÑEROS REGIDORES, HABLÁBAMOS RESPECTO A QUE EL MUNICIPIO DEBE DE BUSCAR LA FORMA DE AUMENTAR SUS INGRESOS PROPIOS, ESO ES MUY VÁLIDO Y YO CREO QUE LO TENEMOS QUE TENER MUY CLARO, POR LO QUE SUGIERO QUE SE HICIERA UN PROGRAMA DE REGULARIZACIÓN DE LAS PROPIEDADES QUE NO TIENEN SU TÍTULO Y QUE LA PRESIDENCIA MUNICIPAL LO PUEDA HACER PARA QUE ESO TAMBIÉN SE VEA REFLEJADO EN EL IMPUESTO PREDIAL Y DE ESA MANERA SE OBTENGAN RECURSOS, YA QUE RECUERDEN QUE ENTRE MÁS RECURSOS PROPIOS TENGAMOS COMO MUNICIPIO, AUMENTAN LAS PARTICIPACIONES.

EN SECUENCIA LA REGIDORA C. MAGNOLIA NEVAREZ BARRAZA, COMENTA: NADA MÁS PARA APOYAR LA PROPUESTA DEL SEÑOR PRESIDENTE MUNICIPAL SE ME HACE UNA MEDIDA MUY CONGRUENTE Y ACERTADA QUE NO SE AUMENTE LA TABLA CATASTRAL, EL TITULAR DE DEPARTAMENTO MENCIONA QUE NO SE VERÍA REFLEJADO EN EL AUMENTO DE TODAS LA PROPIEDADES, ALGO ASÍ ENTIENDO, PORQUE REALMENTE NO SOY ESPECIALISTA EN LA MATERIA, PERO CONSIDERO QUE CUANDO SE SUBE UNA TABLA CATASTRAL AUTOMÁTICAMENTE REPERCUTE EN EL PREDIAL, A MENOS QUE YO ESTE EQUIVOCADA Y NO SEA ASÍ, PERO DEFINITIVAMENTE APOYÓ LA PROPUESTA DEL CIUDADANO PRESIDENTE, DE QUE NO SE AUMENTE LAS TABLAS CATASTRALES.

ACTO SEGUIDO EL DR. DAVID MARTÍNEZ GARRIDO, PRESIDENTE MUNICIPAL, ARGUMENTA: EN LO PERSONAL NO ERA TANTO LA RAZÓN DE QUE SUBIERA EN EL VALOR CATASTRAL AL MOMENTO DE HACER UN TRASLADO DE DOMINIO, CONSIDERO QUE NO SERÍA TANTO PORQUE SERÍA NADA MÁS CUANDO ALGUIEN VENDA, AUNQUE TAMBIÉN LO QUE DECÍA EL LIC. ALBISTEGUI, ES BIEN CIERTO CUANDO QUIEREN HEREDAR, AHÍ TAMBIÉN ENTRA, PERO RECORDEMOS, NO SÉ SI



VAYA A SEGUIR, EL MES DE SEPTIEMBRE ES EL MES DEL TESTAMENTO Y EN EL CUAL SE EXENTAN ALGUNOS IMPUESTOS.

INTERVIENE EL REGIDOR LIC. GUSTAVO ALBISTEGUI RODRÍGUEZ, DICIENDO, ESO ES RESPECTO AL COSTO DEL TESTAMENTO NO DEL TRASLADO DE DOMINIO.

CONTINÚA EL DR. DAVID MARTÍNEZ GARRIDO, PRESIDENTE MUNICIPAL, MENCIONANDO: NOSOTROS PODRÍAMOS VER LA POSIBILIDAD DE HACER UNA PROPUESTA DE APOYARLES A LAS PERSONAS DE LA TERCERA EDAD CUANDO NECESITE HACER ESTE TIPO DE TRÁMITES, PERO LO IMPORTANTE ES QUE CUANDO LA CIUDADANÍA EN GENERAL QUIERA HACER ALGUNA REMODELACIÓN EN DOMICILIOS, AHÍ SE LES PEGARÍA EN EL BOLCILLO, CON EL AUMENTO DEL VALOR CATASTRAL, Y RESPECTO AL OTRO TEMA, HAY QUE RECORDAR QUE CAMBIARON UN POCO LAS COSAS EN CUANTO AL EJIDO, PERO TENEMOS QUE DARLES LA CERTEZA JURÍDICA Y TITULACIÓN, Y ESO NOS VA A GENERAR UN INGRESO PROPIO, SIN QUE ESTEMOS HACIÉNDOLO UN GRAN NEGOCIO, LO QUE NOS VA AYUDAR A TENER MAYORES PARTICIPACIONES, PERO ESO CONSIDERO QUE SE DEBERÍA DE VER EN OTRA SESIÓN EXTRAORDINARIA PARA ESPECÍFICAMENTE ESE PUNTO.

EN USO DE LA VOZ EL REGIDOR LIC. JOSÉ CRISTÓBAL LEÓN VALLES, COMENTA: NADA MÁS PARA APOYAR LA PROPUESTA DEL CIUDADANO PRESIDENTE, SABEMOS QUE EL DEBER DEL DEPARTAMENTO DE CATASTRO ES GENERAR INGRESOS PARA EL MUNICIPIO. PERO PARA ESO YO CREO PUEDE HABER CAMPAÑAS PARA SENSIBILIZAR A LA GENTE PARA QUE PAGUEN SU PREDIAL.

EN USO DE LA PALABRA LA REGIDORA LIC. ABRIL HAYDEÉ NEVAREZ MONCADA, DICE: YO ÚNICAMENTE QUISIERA AGREGAR, QUE MÁS ALLÁ DEL TEMA DE EJIDO AÚN TENEMOS COLONIAS SIN REGULARIZAR EN NUESTRA MISMA ZONA URBANO, POR LO QUE SI ESO SE TENDRÍA QUE VER EN OTRO PUNTO.

EN SECUENCIA EL REGIDOR C. ABRAHAM ÁLVAREZ SAMANIEGO, COMENTA: YO CREO QUE YA HEMOS ESCUCHADO ALGUNAS OPINIONES POR PARTE DE LOS COMPAÑEROS REGIDORES Y CONSIDERO QUE LA MEJOR PROPUESTA DESDE MI MUY PARTICULAR PUNTO DE VISTA ES LA QUE NOS HACE EL CIUDADANO PRESIDENTE MUNICIPAL, RESPECTO A QUE SE QUEDEN IGUAL QUE EL AÑO PASADO LAS TABLAS CATASTRALES PARA EL EJERCICIO FISCAL 2017.

EN USO DE LA PALABRA LA REGIDORA LIC. ENEDIEHT RAMÍREZ PERALES, SECUNDA EN COMENTARIO DEL REGIDOR C. ABRAHAM ÁLVAREZ, EN EL SENTIDO DE QUE LA

MAYORÍA HA MANIFESTADO QUE ESTÁ DE ACUERDO CON LA PROPUESTA DEL PRESIDENTE MUNICIPAL.

ACTO SEGUIDO EL LIC. ARMANDO GUTIÉRREZ SÁNCHEZ, SECRETARIO DE LA PRESIDENCIA Y DEL H. AYUNTAMIENTO, INFORMA A LOS INTEGRANTES DEL CUERPO COLEGIADO DE REGIDORES RESPECTO AL TRÁMITE DE TRASLACIÓN DE DOMINIO ESE IMPUESTO SE EXONERA PARA CUANDO VIENEN SIENDO DONACIONES, LEGADOS O HERENCIAS, ESE IMPUESTO NO SE COBRA, ESTO ÚNICAMENTE PARA QUE SEA DE SU CONOCIMIENTO.

NO HABIENDO MÁS COMENTARIOS POR PARTE DEL H. AYUNTAMIENTO, SE CIERRA EL DEBATE Y SE SOMETE A CONSIDERACIÓN DEL H. AYUNTAMIENTO, LA PROPUESTA DEL CIUDADANO PRESIDENTE MUNICIPAL, EN EL SENTIDO DE QUE LAS TABLAS DE VALORES DE USO DE SUELO PARA EL EJERCICIO FISCAL 2017, SE QUEDEN IGUAL QUE EL AÑO PASADO, DETERMINÁNDOSE EL SIGUIENTE:

**ACUERDO:**

SE APRUEBA POR UNANIMIDAD DE VOTOS LAS TABLAS DE VALORES DE USO DE SUELO PARA EL EJERCICIO FISCAL 2017, LAS CUALES QUEDARAN IGUAL QUE EL EJERCICIO PRÓXIMO PASADO, ESTABLECIÉNDOSE DE LA SIGUIENTE MANERA:

**MUNICIPIO DE NUEVO CASAS GRANDES**



**TABLAS DE VALORES UNITARIOS DE SUELO Y CONSTRUCCION.**

**PARA EL EJERCICIO FISCAL 2017**

**ADMINISTRACION 2016-2018**





# PREDIOS URBANOS

EL PÁRRAFO CUARTO DE LA FRACCIÓN IV DEL ARTÍCULO 115, CONSTITUCIONAL QUE A LA LETRA DICE:

“LOS AYUNTAMIENTOS, EN EL ÁMBITO DE SU COMPETENCIA, PROPODRÁN A LAS LEGISLATURAS ESTATALES LAS CUOTAS Y TARIFAS APLICABLES A IMPUESTOS, DERECHOS, CONTRIBUCIONES DE MEJORAS Y LAS TABLAS DE VALORES UNITARIOS DE SUELO Y CONSTRUCCIONES QUE SIRVAN DE BASE PARA EL COBRO DE LAS CONTRIBUCIONES SOBRE LA PROPIEDAD INMOBILIARIA.

## TIPOLOGIA DE LAS CONSTRUCCIONES:

LAS ILUSTRACIONES DE ESTAS TIPOLOGIAS UTILIZADAS PRETENDEN FACILITAR LA IDENTIFICACION DE LAS CONSTRUCCIONES PARA TENER UNA IDEA DE LAS CLAVES DE VALUACION CORRESPONDIENTE UTILIZADAS EN EL CATASTRO.

### HABITACIONAL POPULAR: CLAVE: 2111



**HABITACIONAL ECONOMICO:  
CLAVE: 2121**



M. AYUNTAMIENTO  
MANAGUA, NICARAGUA

**HABITACIONAL MEDIANO:  
CLAVE: 2131**





**HABITACIONAL BUENO:  
CLAVE: 2141**

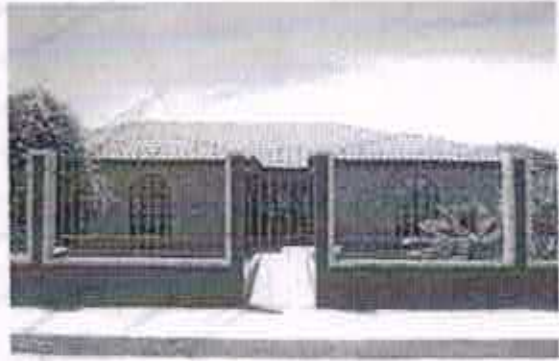

**HABITACIONAL DE LUJO:  
CLAVE: 2151**

WILLIAMS & WILSON  
ARCHITECTS, INC.

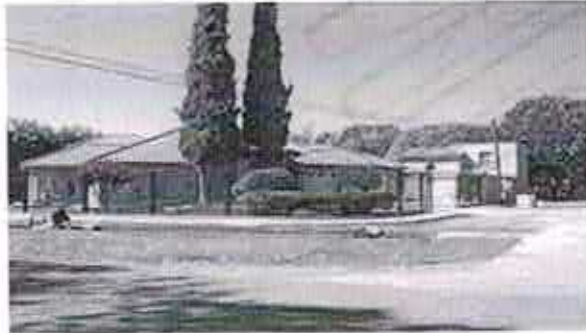

**COMERCIAL MEDIANO:  
CLAVE: 2221**



**COMERCIAL BUENO:  
CLAVE: 2231**



  
GOBIERNO DEL ESTADO DE CHIHUAHUA  
D.F. DE GOBIERNO  
LAS GUAYMAS, CHIHUAHUA



**INDUSTRIAL LIGERO:  
CLAVE: 2311**



6777577  
L. AYER & COMPANY  
ARCHITECTS  
PASTEL

**INDUSTRIAL MEDIANO:  
CLAVE: 2321**



**TESORERIA MUNICIPAL DE NUEVO CASAS GRANDES  
TABLA DE VALORES PARA EL EJERCICIO FISCAL 2017**

**ZONAS URBANAS HOMOGENEAS DE VALOR**

ZONA HOMOGENEA	SECTOR CATASTRAL	No. DE MANZANA	COLONIAS, LOCALIDAD	VALOR UNIT.(\$/M2)
0	013	17	DUBLAN	300.00
0	013	18	DUBLAN	300.00
0	013	31	DUBLAN	300.00
0	013	32	DUBLAN	300.00
0	013	33	DUBLAN	300.00
0	013	34	DUBLAN	300.00
0	013	47	DUBLAN	300.00
0	013	48	DUBLAN	300.00
0	013	49	DUBLAN	300.00
0	013	50	DUBLAN	300.00
0	013	63	DUBLAN	300.00
0	013	64	DUBLAN	300.00
0	013	73	DUBLAN	300.00
1	1	1	CENTRO	250.00
1	1	2	CENTRO	250.00
1	1	3	CENTRO	250.00
1	1	4	CENTRO	250.00
1	1	5	CENTRO	250.00
1	1	6	CENTRO	250.00
1	1	7	CENTRO	250.00
1	1	8	CENTRO	250.00
1	1	9	CENTRO	250.00
1	1	10	CENTRO	250.00
1	1	11	CENTRO	250.00
1	1	12	CENTRO	250.00
1	1	13	CENTRO	250.00
1	1	14	CENTRO	250.00
1	1	15	CENTRO	250.00
1	1	16	CENTRO	250.00
1	1	17	CENTRO	250.00
1	1	18	CENTRO	250.00
1	1	19	CENTRO	250.00
1	1	20	CENTRO	250.00
1	1	21	CENTRO	250.00
1	1	22	CENTRO	250.00
1	1	23	CENTRO	250.00
1	1	24	CENTRO	250.00
1	1	25	CENTRO	250.00
1	1	26	CENTRO	250.00
1	1	27	CENTRO	250.00
1	1	28	CENTRO	250.00
1	1	29	CENTRO	250.00
1	1	30	CENTRO	250.00
1	1	31	CENTRO	250.00
1	1	32	CENTRO	250.00
1	1	33	CENTRO	250.00
1	1	34	CENTRO	250.00
1	1	35	CENTRO	250.00
1	1	36	CENTRO	250.00
1	1	37	CENTRO	250.00



1	1	38	CENTRO	250.00
1	1	39	CENTRO	250.00
1	1	40	CENTRO	250.00
1	1	41	CENTRO	250.00
1	1	42	CENTRO	250.00
1	1	43	CENTRO	250.00
1	1	44	CENTRO	250.00
1	1	45	CENTRO	250.00
1	1	46	CENTRO	250.00
1	1	47	CENTRO	250.00
1	1	48	CENTRO	250.00
1	1	49	CENTRO	250.00
1	1	50	CENTRO	250.00
1	1	51	CENTRO	250.00
1	1	52	CENTRO	250.00
1	1	53	CENTRO	250.00
1	1	54	CENTRO	250.00
1	1	55	CENTRO	250.00
1	1	56	CENTRO	250.00
1	1	57	CENTRO	250.00
1	1	58	CENTRO	250.00
1	1	59	CENTRO	250.00
1	1	60	CENTRO	250.00
1	1	61	CENTRO	250.00
1	1	62	CENTRO	250.00
1	1	63	CENTRO	250.00
1	1	64	CENTRO	250.00
1	1	65	CENTRO	250.00
1	1	66	CENTRO	250.00
1	1	67	CENTRO	250.00
1	1	68	CENTRO	250.00
1	1	69	CENTRO	250.00
1	1	70	CENTRO	250.00
1	1	71	CENTRO	250.00
1	2	1	CENTRO	250.00
1	2	2	CENTRO	250.00
1	2	3	CENTRO	250.00
1	2	4	CENTRO	250.00
1	2	5	CENTRO	250.00
1	2	6	CENTRO	250.00
1	2	7	CENTRO	250.00
1	2	8	CENTRO	250.00
1	2	9	CENTRO	250.00
1	2	10	CENTRO	250.00
1	2	11	CENTRO	250.00
1	2	12	CENTRO	250.00
1	2	13	CENTRO	250.00
1	2	14	CENTRO	250.00
1	2	15	CENTRO	250.00
1	2	16	CENTRO	250.00
1	2	17	CENTRO	250.00
1	2	18	CENTRO	250.00
1	2	19	CENTRO	250.00
1	2	20	CENTRO	250.00
1	2	21	CENTRO	250.00
1	2	22	CENTRO	250.00

1	2	23	CENTRO	250.00
1	2	24	CENTRO	250.00
1	2	25	CENTRO	250.00
1	2	26	CENTRO	250.00
1	2	27	CENTRO	250.00
1	2	28	CENTRO	250.00
1	2	29	CENTRO	250.00
1	2	30	CENTRO	250.00
1	2	31	CENTRO	250.00
1	2	32	CENTRO	250.00
1	2	33	CENTRO	250.00
1	2	34	CENTRO	250.00
1	2	35	CENTRO	250.00
1	2	36	CENTRO	250.00
1	2	37	CENTRO	250.00
1	2	38	CENTRO	250.00
1	2	39	CENTRO	250.00
1	2	40	CENTRO	250.00
1	2	41	CENTRO	250.00
1	2	42	CENTRO	250.00
1	2	43	CENTRO	250.00
1	2	44	CENTRO	250.00
1	2	45	CENTRO	250.00
1	2	46	CENTRO	250.00
1	2	47	CENTRO	250.00
1	2	48	CENTRO	250.00
1	2	49	CENTRO	250.00
1	2	50	CENTRO	250.00
1	2	51	CENTRO	250.00
1	2	52	CENTRO	250.00
1	2	53	CENTRO	250.00
1	2	54	CENTRO	250.00
1	2	55	CENTRO	250.00
1	2	56	CENTRO	250.00
1	2	57	CENTRO	250.00
1	2	58	CENTRO	250.00
1	2	59	CENTRO	250.00
1	2	60	CENTRO	250.00
1	2	61	CENTRO	250.00
1	2	62	CENTRO	250.00
1	2	63	CENTRO	250.00
1	2	64	CENTRO	250.00
1	2	65	CENTRO	250.00
1	2	66	CENTRO	250.00
1	2	67	CENTRO	250.00
1	2	68	CENTRO	250.00
1	2	69	CENTRO	250.00
1	2	70	CENTRO	250.00
1	2	71	CENTRO	250.00
1	2	72	CENTRO	250.00
1	2	73	CENTRO	250.00
1	2	74	CENTRO	250.00
1	2	75	CENTRO	250.00
1	2	76	CENTRO	250.00
1	2	77	CENTRO	250.00
1	2	78	CENTRO	250.00



1	2	79	CENTRO	250.00
1	2	80	CENTRO	250.00
1	2	81	CENTRO	250.00
1	2	82	CENTRO	250.00
1	2	83	CENTRO	250.00
1	2	84	CENTRO	250.00
1	2	85	CENTRO	250.00
1	2	86	CENTRO	250.00
1	2	87	CENTRO	250.00
1	2	88	CENTRO	250.00
1	3	31	CENTRO	250.00
1	3	37	CENTRO	250.00
1	3	43	CENTRO	250.00
1	7	1	CENTRO	250.00
1	7	2	CENTRO	250.00
1	7	3	CENTRO	250.00
1	7	4	CENTRO	250.00
1	7	5	CENTRO	250.00
1	7	6	CENTRO	250.00
1	7	7	CENTRO	250.00
1	7	9	CENTRO	250.00
1	7	10	CENTRO	250.00
1	7	11	CENTRO	250.00
1	7	12	CENTRO	250.00
1	7	13	CENTRO	250.00
1	7	14	CENTRO	250.00
1	7	15	CENTRO	250.00
1	7	16	CENTRO	250.00
1	7	17	CENTRO	250.00
1	7	18	CENTRO	250.00
1	7	19	CENTRO	250.00
1	7	20	CENTRO	250.00
1	7	21	CENTRO	250.00
1	7	23	CENTRO	250.00
1	7	24	CENTRO	250.00
1	7	25	CENTRO	250.00
1	7	26	CENTRO	250.00
1	7	27	CENTRO	250.00
1	7	28	CENTRO	250.00
1	7	29	CENTRO	250.00
1	7	31	CENTRO	250.00
1	7	32	CENTRO	250.00
1	7	33	CENTRO	250.00
1	7	34	CENTRO	250.00
1	7	35	CENTRO	250.00
1	7	36	CENTRO	250.00
1	7	39	CENTRO	250.00
1	7	40	CENTRO	250.00
1	7	41	CENTRO	250.00
1	7	42	CENTRO	250.00
1	7	43	CENTRO	250.00
1	7	44	CENTRO	250.00
1	7	45	CENTRO	250.00
1	8	1	CENTRO	250.00
1	8	2	CENTRO	250.00
1	8	3	CENTRO	250.00

1	8	4	CENTRO	250.00
1	8	5	CENTRO	250.00
1	8	6	CENTRO	250.00
1	8	7	CENTRO	250.00
1	8	8	CENTRO	250.00
1	8	9	CENTRO	250.00
1	8	10	CENTRO	250.00
1	8	11	CENTRO	250.00
1	8	12	CENTRO	250.00
1	8	13	CENTRO	250.00
1	8	14	CENTRO	250.00
1	8	15	CENTRO	250.00
1	8	16	CENTRO	250.00
1	8	17	CENTRO	250.00
1	8	18	CENTRO	250.00
1	8	19	CENTRO	250.00
1	8	20	CENTRO	250.00
1	8	21	CENTRO	250.00
1	8	22	CENTRO	250.00
1	8	23	CENTRO	250.00
1	8	24	CENTRO	250.00
1	8	25	CENTRO	250.00
1	8	26	CENTRO	250.00
1	8	27	CENTRO	250.00
1	8	28	CENTRO	250.00
1	8	29	CENTRO	250.00
1	8	30	CENTRO	250.00
1	8	31	CENTRO	250.00
1	8	32	CENTRO	250.00
1	8	33	CENTRO	250.00
1	8	34	CENTRO	250.00
1	8	35	CENTRO	250.00
1	8	36	CENTRO	250.00
1	8	37	CENTRO	250.00
1	8	38	CENTRO	250.00
1	8	39	CENTRO	250.00
1	8	40	CENTRO	250.00
1	8	41	CENTRO	250.00
1	8	42	CENTRO	250.00
1	8	43	CENTRO	250.00
1	8	44	CENTRO	250.00
1	8	45	CENTRO	250.00
1	8	46	CENTRO	250.00
1	8	47	CENTRO	250.00
1	8	48	CENTRO	250.00
1	8	49	CENTRO	250.00
1	8	50	CENTRO	250.00
1	8	51	CENTRO	250.00
1	8	52	CENTRO	250.00
1	8	53	CENTRO	250.00
1	8	54	CENTRO	250.00
1	8	55	CENTRO	250.00
1	8	56	CENTRO	250.00
1	8	57	CENTRO	250.00
1	8	58	CENTRO	250.00
1	8	59	CENTRO	250.00

U. S. GOVERNMENT PRINTING OFFICE: 1967 O 311-100



1	8	60	CENTRO	250.00
1	9	1	CENTRO	250.00
1	9	2	CENTRO	250.00
1	9	3	CENTRO	250.00
1	9	4	CENTRO	250.00
1	9	5	CENTRO	250.00
1	9	6	CENTRO	250.00
1	9	7	CENTRO	250.00
1	9	8	CENTRO	250.00
1	9	9	CENTRO	250.00
1	9	10	CENTRO	250.00
1	9	11	CENTRO	250.00
1	9	12	CENTRO	250.00
1	9	13	CENTRO	250.00
1	9	14	CENTRO	250.00
1	9	15	CENTRO	250.00
1	9	16	CENTRO	250.00
1	9	17	CENTRO	250.00
1	9	18	CENTRO	250.00
1	9	19	CENTRO	250.00
1	9	20	CENTRO	250.00
1	9	21	CENTRO	250.00
1	9	22	CENTRO	250.00
1	9	23	CENTRO	250.00
1	9	24	CENTRO	250.00
1	9	25	CENTRO	250.00
1	9	26	CENTRO	250.00
1	9	27	CENTRO	250.00
1	9	28	CENTRO	250.00
1	9	29	CENTRO	250.00
1	9	30	CENTRO	250.00
1	9	31	CENTRO	250.00
1	9	32	CENTRO	250.00
1	9	33	CENTRO	250.00
1	9	34	CENTRO	250.00
1	9	35	CENTRO	250.00
1	9	36	CENTRO	250.00
1	9	37	CENTRO	250.00
1	9	38	CENTRO	250.00
1	9	39	CENTRO	250.00
1	9	40	CENTRO	250.00
1	9	41	CENTRO	250.00
1	9	42	CENTRO	250.00
1	9	43	CENTRO	250.00
1	9	44	CENTRO	250.00
1	9	45	CENTRO	250.00
1	9	46	CENTRO	250.00
1	10	12	CENTRO	250.00
1	10	13	CENTRO	250.00
1	10	14	CENTRO	250.00
1	10	15	CENTRO	250.00
1	10	16	CENTRO	250.00
1	10	17	CENTRO	250.00
1	10	18	CENTRO	250.00
1	10	19	CENTRO	250.00
1	10	20	CENTRO	250.00

1	10	21	CENTRO	250.00
1	10	22	CENTRO	250.00
1	10	23	CENTRO	250.00
1	10	24	CENTRO	250.00
1	10	25	CENTRO	250.00
1	10	26	CENTRO	250.00
1	10	27	CENTRO	250.00
1	10	28	CENTRO	250.00
1	10	29	CENTRO	250.00
1	10	30	CENTRO	250.00
1	10	31	CENTRO	250.00
1	10	32	CENTRO	250.00
1	10	33	CENTRO	250.00
1	10	34	CENTRO	250.00
1	10	35	CENTRO	250.00
1	10	36	CENTRO	250.00
1	10	37	CENTRO	250.00
1	10	38	CENTRO	250.00
1	10	39	CENTRO	250.00
1	10	40	CENTRO	250.00
1	10	41	CENTRO	250.00
1	10	42	CENTRO	250.00
1	10	43	CENTRO	250.00
1	10	44	CENTRO	250.00
1	10	45	CENTRO	250.00
1	10	46	CENTRO	250.00
1	10	47	CENTRO	250.00
1	10	48	CENTRO	250.00
1	10	49	CENTRO	250.00
1	10	50	CENTRO	250.00
1	10	51	CENTRO	250.00
1	10	52	CENTRO	250.00
1	10	53	CENTRO	250.00
1	10	54	CENTRO	250.00
1	10	55	CENTRO	250.00
1	10	56	CENTRO	250.00
1	10	57	CENTRO	250.00
1	10	58	CENTRO	250.00
1	10	59	CENTRO	250.00
1	12	7	CENTRO	250.00
1	12	15	CENTRO	250.00
1	12	16	CENTRO	250.00
1	12	19	CENTRO	250.00
1	12	20	CENTRO	250.00
1	12	21	CENTRO	250.00
1	12	22	CENTRO	250.00
1	12	23	CENTRO	250.00
1	12	24	CENTRO	250.00
1	12	25	CENTRO	250.00
1	12	26	CENTRO	250.00
1	12	27	CENTRO	250.00
1	12	28	CENTRO	250.00
1	12	29	CENTRO	250.00
1	12	30	CENTRO	250.00
1	12	31	CENTRO	250.00
1	12	32	CENTRO	250.00



1	12	33	CENTRO	250.00
1	12	34	CENTRO	250.00
1	12	35	CENTRO	250.00
1	12	36	CENTRO	250.00
1	12	37	CENTRO	250.00
1	12	38	CENTRO	250.00
1	12	46	CENTRO	250.00
1	12	47	CENTRO	250.00
1	12	55	CENTRO	250.00
1	12	56	CENTRO	250.00
1	12	58	CENTRO	250.00
1	12	59	CENTRO	250.00
1	12	60	CENTRO	250.00
1	13	1	DUBLAN	250.00
1	13	2	DUBLAN	250.00
1	13	15	DUBLAN	250.00
1	13	16	DUBLAN	250.00
1	13	73	DUBLAN	250.00
1	14	63	DUBLAN	250.00
1	14	64	DUBLAN	250.00
2	13	73	DUBLAN	200.00
2	14	31	DUBLAN	200.00
2	14	32	DUBLAN	200.00
2	014	33	DUBLAN	200.00
2	014	34	DUBLAN	200.00
2	014	47	DUBLAN	200.00
2	014	48	DUBLAN	200.00
2	014	49	DUBLAN	200.00
2	014	50	DUBLAN	200.00
2	048	1	JUAN PABLO II	200.00
2	048	2	JUAN PABLO II	200.00
2	048	3	JUAN PABLO II	200.00
2	048	4	JUAN PABLO II	200.00
2	048	5	JUAN PABLO II	200.00
2	048	6	JUAN PABLO II	200.00
2	048	7	JUAN PABLO II	200.00
2	048	8	JUAN PABLO II	200.00
2	048	9	JUAN PABLO II	200.00
2	048	10	JUAN PABLO II	200.00
2	048	11	JUAN PABLO II	200.00
2	048	12	JUAN PABLO II	200.00
2	048	13	JUAN PABLO II	200.00
2	048	14	JUAN PABLO II	200.00
2	048	15	JUAN PABLO II	200.00
2	048	16	JUAN PABLO II	200.00
2	056	1	PRADERAS DE ORIENTE	200.00
2	056	2	PRADERAS DE ORIENTE	200.00
2	056	3	PRADERAS DE ORIENTE	200.00
2	056	4	PRADERAS DE ORIENTE	200.00
2	056	5	PRADERAS DE ORIENTE	200.00
2	056	6	PRADERAS DE ORIENTE	200.00
2	056	7	PRADERAS DE ORIENTE	200.00



2	056	8	PRADERAS DE ORIENTE	200.00
2	056	9	PRADERAS DE ORIENTE	200.00
2	056	10	PRADERAS DE ORIENTE	200.00
2	056	12	PRADERAS DE ORIENTE	200.00
2	056	13	PRADERAS DE ORIENTE	200.00
2	056	14	PRADERAS DE ORIENTE	200.00
2	056	15	PRADERAS DE ORIENTE	200.00
2	056	16	PRADERAS DE ORIENTE	200.00
2	056	17	PRADERAS DE ORIENTE	200.00
3	15	1	LAS ALAMEDAS	180.00
3	15	2	LAS ALAMEDAS	180.00
3	15	3	LAS ALAMEDAS	180.00
3	15	4	LAS ALAMEDAS	180.00
3	15	5	LAS ALAMEDAS	180.00
3	15	6	LAS ALAMEDAS	180.00
3	15	7	LAS ALAMEDAS	180.00
3	15	8	LAS ALAMEDAS	180.00
3	15	9	LAS ALAMEDAS	180.00
3	15	10	LAS ALAMEDAS	180.00
3	15	11	LAS ALAMEDAS	180.00
3	15	12	LAS ALAMEDAS	180.00
3	15	13	LAS ALAMEDAS	180.00
3	15	14	LAS ALAMEDAS	180.00
3	15	15	LAS ALAMEDAS	180.00
3	15	16	LAS ALAMEDAS	180.00
3	15	17	LAS ALAMEDAS	180.00
3	15	18	LAS ALAMEDAS	180.00
3	15	19	LAS ALAMEDAS	180.00
3	15	20	LAS ALAMEDAS	180.00
3	15	21	LAS ALAMEDAS	180.00
3	15	22	LAS ALAMEDAS	180.00
3	15	23	LAS ALAMEDAS	180.00
3	15	24	LAS ALAMEDAS	180.00
3	15	25	LAS ALAMEDAS	180.00
3	15	26	LAS ALAMEDAS	180.00
3	15	27	LAS ALAMEDAS	180.00
3	15	28	LAS ALAMEDAS	180.00
3	15	29	LAS ALAMEDAS	180.00
3	15	30	LAS ALAMEDAS	180.00
3	15	31	LAS ALAMEDAS	180.00
3	15	32	LAS ALAMEDAS	180.00
3	15	33	LAS ALAMEDAS	180.00
3	15	34	LAS ALAMEDAS	180.00
3	15	35	LAS ALAMEDAS	180.00
3	15	36	LAS ALAMEDAS	180.00
3	15	37	LAS ALAMEDAS	180.00
3	15	38	LAS ALAMEDAS	180.00
3	15	39	LAS ALAMEDAS	180.00
3	15	40	LAS ALAMEDAS	180.00
3	15	41	LAS ALAMEDAS	180.00
3	15	42	LAS ALAMEDAS	180.00
3	15	43	LAS ALAMEDAS	180.00
3	15	44	LAS ALAMEDAS	180.00
3	15	45	LAS ALAMEDAS	180.00



3	15	46	LAS ALAMEDAS	180.00
3	15	47	LAS ALAMEDAS	180.00
3	15	48	LAS ALAMEDAS	180.00
3	15	49	LAS ALAMEDAS	180.00
3	15	50	LAS ALAMEDAS	180.00
3	15	51	LAS ALAMEDAS	180.00
3	15	52	LAS ALAMEDAS	180.00
3	15	53	LAS ALAMEDAS	180.00
3	15	54	LAS ALAMEDAS	180.00
3	15	55	LAS ALAMEDAS	180.00
3	15	56	LAS ALAMEDAS	180.00
3	15	57	LAS ALAMEDAS	180.00
3	15	58	LAS ALAMEDAS	180.00
3	15	59	LAS ALAMEDAS	180.00
3	15	60	LAS ALAMEDAS	180.00
3	15	61	LAS ALAMEDAS	180.00
3	15	62	LAS ALAMEDAS	180.00
3	15	63	LAS ALAMEDAS	180.00
3	15	64	LAS ALAMEDAS	180.00
3	15	65	LAS ALAMEDAS	180.00
3	15	66	LAS ALAMEDAS	180.00
3	15	67	LAS ALAMEDAS	180.00
3	15	68	LAS ALAMEDAS	180.00
3	15	69	LAS ALAMEDAS	180.00
3	15	70	LAS ALAMEDAS	180.00
3	15	71	LAS ALAMEDAS	180.00
3	15	72	LAS ALAMEDAS	180.00
3	15	73	LAS ALAMEDAS	180.00
3	15	74	LAS ALAMEDAS	180.00
3	15	75	LAS ALAMEDAS	180.00
3	15	76	LAS ALAMEDAS	180.00
3	15	77	LAS ALAMEDAS	180.00
3	15	78	LAS ALAMEDAS	180.00
3	15	79	LAS ALAMEDAS	180.00
3	15	80	LAS ALAMEDAS	180.00
3	039	1	VISTA DEL SOL	180.00
3	039	2	VISTA DEL SOL	180.00
3	039	3	VISTA DEL SOL	180.00
3	039	4	VISTA DEL SOL	180.00
3	039	5	VISTA DEL SOL	180.00
3	039	6	VISTA DEL SOL	180.00
3	039	7	VISTA DEL SOL	180.00
3	039	8	VISTA DEL SOL	180.00
3	039	9	VISTA DEL SOL	180.00
3	039	10	VISTA DEL SOL	180.00
3	039	11	VISTA DEL SOL	180.00
4	009	56	INF. COBRA	160.00
4	009	57	INF. COBRA	160.00
4	009	58	INF. COBRA	160.00
4	009	59	INF. COBRA	160.00
4	009	60	INF. COBRA	160.00
4	009	61	INF. COBRA	160.00
4	009	62	INF. COBRA	160.00
5	3	2	OBRERA	150.00
5	3	3	OBRERA	150.00
5	3	4	OBRERA	150.00
5	3	5	OBRERA	150.00
5	3	6	OBRERA	150.00
5	3	8	OBRERA	150.00
5	3	9	OBRERA	150.00
5	3	10	OBRERA	150.00



5	3	11	OBRERA	150.00
5	3	12	OBRERA	150.00
5	3	13	OBRERA	150.00
5	3	15	OBRERA	150.00
5	3	16	OBRERA	150.00
5	3	17	OBRERA	150.00
5	3	18	OBRERA	150.00
5	3	22	OBRERA	150.00
5	3	23	OBRERA	150.00
5	3	24	OBRERA	150.00
5	3	28	OBRERA	150.00
5	3	29	OBRERA	150.00
5	3	30	OBRERA	150.00
5	3	33	OBRERA	150.00
5	3	34	OBRERA	150.00
5	3	35	OBRERA	150.00
5	3	36	OBRERA	150.00
5	3	37	OBRERA	150.00
5	3	40	OBRERA	150.00
5	3	41	OBRERA	150.00
5	3	42	OBRERA	150.00
5	3	43	OBRERA	150.00
5	3	46	OBRERA	150.00
5	3	47	OBRERA	150.00
5	3	48	OBRERA	150.00
5	3	49	OBRERA	150.00
5	3	50	OBRERA	150.00
5	3	51	OBRERA	150.00
5	3	52	OBRERA	150.00
5	3	53	OBRERA	150.00
5	3	54	OBRERA	150.00
5	3	60	OBRERA	150.00
5	3	61	OBRERA	150.00
5	3	62	OBRERA	150.00
5	3	63	OBRERA	150.00
5	3	64	OBRERA	150.00
5	3	65	OBRERA	150.00
5	3	66	OBRERA	150.00
5	3	67	OBRERA	150.00
5	3	68	OBRERA	150.00
5	3	69	OBRERA	150.00
5	3	70	OBRERA	150.00
5	4	8	OBRERA	150.00
5	4	9	OBRERA	150.00
5	4	11	OBRERA	150.00
5	4	15	OBRERA	150.00
5	4	16	OBRERA	150.00
5	4	20	OBRERA	150.00
5	4	21	OBRERA	150.00
5	4	22	OBRERA	150.00
5	4	25	OBRERA	150.00
5	4	26	OBRERA	150.00
5	4	27	OBRERA	150.00
5	4	30	OBRERA	150.00
5	4	31	OBRERA	150.00
5	4	32	OBRERA	150.00



5	4	33	OBRERA	150.00
5	4	35	OBRERA	150.00
5	4	36	OBRERA	150.00
5	4	37	OBRERA	150.00
5	4	38	OBRERA	150.00
5	4	40	OBRERA	150.00
5	4	41	OBRERA	150.00
5	4	42	OBRERA	150.00
5	4	43	OBRERA	150.00
5	4	44	OBRERA	150.00
5	4	45	OBRERA	150.00
5	4	46	OBRERA	150.00
5	4	47	OBRERA	150.00
5	4	48	OBRERA	150.00
5	4	49	OBRERA	150.00
5	4	50	OBRERA	150.00
5	4	51	OBRERA	150.00
5	4	52	OBRERA	150.00
5	4	53	OBRERA	150.00
5	4	54	OBRERA	150.00
5	4	55	OBRERA	150.00
5	4	56	OBRERA	150.00
5	4	57	OBRERA	150.00
5	4	58	OBRERA	150.00
5	5	14	OBRERA	150.00
5	5	18	OBRERA	150.00
5	5	23	OBRERA	150.00
5	5	24	OBRERA	150.00
5	5	29	OBRERA	150.00
5	5	30	OBRERA	150.00
5	5	35	OBRERA	150.00
5	5	36	OBRERA	150.00
5	5	42	OBRERA	150.00
5	5	43	OBRERA	150.00
5	5	44	OBRERA	150.00
5	5	49	OBRERA	150.00
5	5	50	OBRERA	150.00
5	5	51	OBRERA	150.00
5	5	57	OBRERA	150.00
5	5	58	OBRERA	150.00
5	5	59	OBRERA	150.00
5	5	60	OBRERA	150.00
5	5	65	OBRERA	150.00
5	5	66	OBRERA	150.00
5	5	67	OBRERA	150.00
5	5	68	OBRERA	150.00
5	5	69	OBRERA	150.00
5	5	70	OBRERA	150.00
5	5	71	OBRERA	150.00
5	5	72	OBRERA	150.00
5	5	73	OBRERA	150.00
5	5	74	OBRERA	150.00
5	13	19	DUBLAN	150.00
5	13	20	DUBLAN	150.00
5	13	21	DUBLAN	150.00
5	13	22	DUBLAN	150.00

5	13	23	DUBLAN	150.00
5	13	24	DUBLAN	150.00
5	13	25	DUBLAN	150.00
5	13	26	DUBLAN	150.00
5	13	27	DUBLAN	150.00
5	13	28	DUBLAN	150.00
5	13	29	DUBLAN	150.00
5	13	30	DUBLAN	150.00
5	13	31	DUBLAN	150.00
5	13	32	DUBLAN	150.00
5	13	33	DUBLAN	150.00
5	13	34	DUBLAN	150.00
5	13	35	DUBLAN	150.00
5	13	36	DUBLAN	150.00
5	13	37	DUBLAN	150.00
5	13	38	DUBLAN	150.00
5	13	39	DUBLAN	150.00
5	13	40	DUBLAN	150.00
5	13	41	DUBLAN	150.00
5	13	42	DUBLAN	150.00
5	13	43	DUBLAN	150.00
5	13	44	DUBLAN	150.00
5	13	45	DUBLAN	150.00
5	13	46	DUBLAN	150.00
5	13	51	DUBLAN	150.00
5	13	52	DUBLAN	150.00
5	13	53	DUBLAN	150.00
5	13	54	DUBLAN	150.00
5	13	55	DUBLAN	150.00
5	13	56	DUBLAN	150.00
5	13	57	DUBLAN	150.00
5	13	58	DUBLAN	150.00
5	13	59	DUBLAN	150.00
5	13	60	DUBLAN	150.00
5	13	61	DUBLAN	150.00
5	13	62	DUBLAN	150.00
5	13	67	DUBLAN	150.00
5	13	68	DUBLAN	150.00
5	13	69	DUBLAN	150.00
5	13	70	DUBLAN	150.00
5	13	71	DUBLAN	150.00
5	13	72	DUBLAN	150.00
5	13	79	DUBLAN	150.00
5	14	1	DUBLAN	150.00
5	14	2	DUBLAN	150.00
5	14	6	DUBLAN	150.00
5	14	17	DUBLAN	150.00
5	14	18	DUBLAN	150.00
5	14	69	DUBLAN	150.00
5	16	1	NUEVA	150.00
5	16	2	NUEVA	150.00
5	16	3	NUEVA	150.00
5	16	4	NUEVA	150.00
5	16	5	NUEVA	150.00
5	16	6	NUEVA	150.00
5	16	7	NUEVA	150.00



5	16	8	NUEVA	150.00
5	16	9	NUEVA	150.00
5	16	10	NUEVA	150.00
5	16	11	NUEVA	150.00
5	16	12	NUEVA	150.00
5	16	13	NUEVA	150.00
5	16	14	NUEVA	150.00
5	16	15	NUEVA	150.00
5	16	16	NUEVA	150.00
5	16	17	NUEVA	150.00
5	16	18	NUEVA	150.00
5	16	19	NUEVA	150.00
5	16	20	NUEVA	150.00
5	16	22	NUEVA	150.00
5	16	23	NUEVA	150.00
5	16	24	NUEVA	150.00
5	16	25	NUEVA	150.00
5	20	1	PARQUE IND. PAQUIME	150.00
5	20	2	PARQUE IND. PAQUIME	150.00
5	30	1	LAS LAGUNAS	150.00
5	30	2	LAS LAGUNAS	150.00
5	30	3	LAS LAGUNAS	150.00
5	30	4	LAS LAGUNAS	150.00
5	30	5	LAS LAGUNAS	150.00
5	30	6	LAS LAGUNAS	150.00
5	30	7	LAS LAGUNAS	150.00
5	41	1	REAL DEL BOSQUE	150.00
5	41	2	REAL DEL BOSQUE	150.00
5	41	3	REAL DEL BOSQUE	150.00
5	41	4	REAL DEL BOSQUE	150.00
5	41	5	REAL DEL BOSQUE	150.00
5	41	6	REAL DEL BOSQUE	150.00
5	41	7	REAL DEL BOSQUE	150.00
5	41	8	REAL DEL BOSQUE	150.00
5	41	9	REAL DEL BOSQUE	150.00
5	41	10	REAL DEL BOSQUE	150.00
5	41	11	REAL DEL BOSQUE	150.00
5	42	1	COLINAS DEL SUR	150.00
5	42	2	COLINAS DEL SUR	150.00
5	42	3	COLINAS DEL SUR	150.00
5	42	4	COLINAS DEL SUR	150.00
5	42	5	COLINAS DEL SUR	150.00
5	42	6	COLINAS DEL SUR	150.00
5	42	7	COLINAS DEL SUR	150.00
5	42	8	COLINAS DEL SUR	150.00
5	42	9	COLINAS DEL SUR	150.00
5	42	10	COLINAS DEL SUR	150.00
5	42	11	COLINAS DEL SUR	150.00
5	42	12	COLINAS DEL SUR	150.00
5	45	1	REGIDORES	150.00
5	45	2	REGIDORES	150.00
5	45	3	REGIDORES	150.00
5	45	4	REGIDORES	150.00
5	45	5	REGIDORES	150.00
5	47	1	FRACCTO. PRIVADO	150.00