

# PLANO

de la fracción "B" de un predio rústico localizado en el paraje denominado "El Llano Grande", ubicado al Noroeste de la ciudad de Guachochi, Chih., destinado para la construcción del Cuartel Militar de la SEDENA, propiedad de



1:5,000

## EL ESTADO LIBRE Y SOBERANO DE CHIHUAHUA

Superficie de Terreno: 15-69-43.809 Has

EL LLANO

Propiedad del Sr. Blas Ronquillo

Propiedad del Sr. Adán Loya G.

Escuela Sec. Tec. No. 9

Propiedad del Sr. Ramiro Chappro Palma

Propiedad del Sr. Eliséo Ronquillo Aguirre

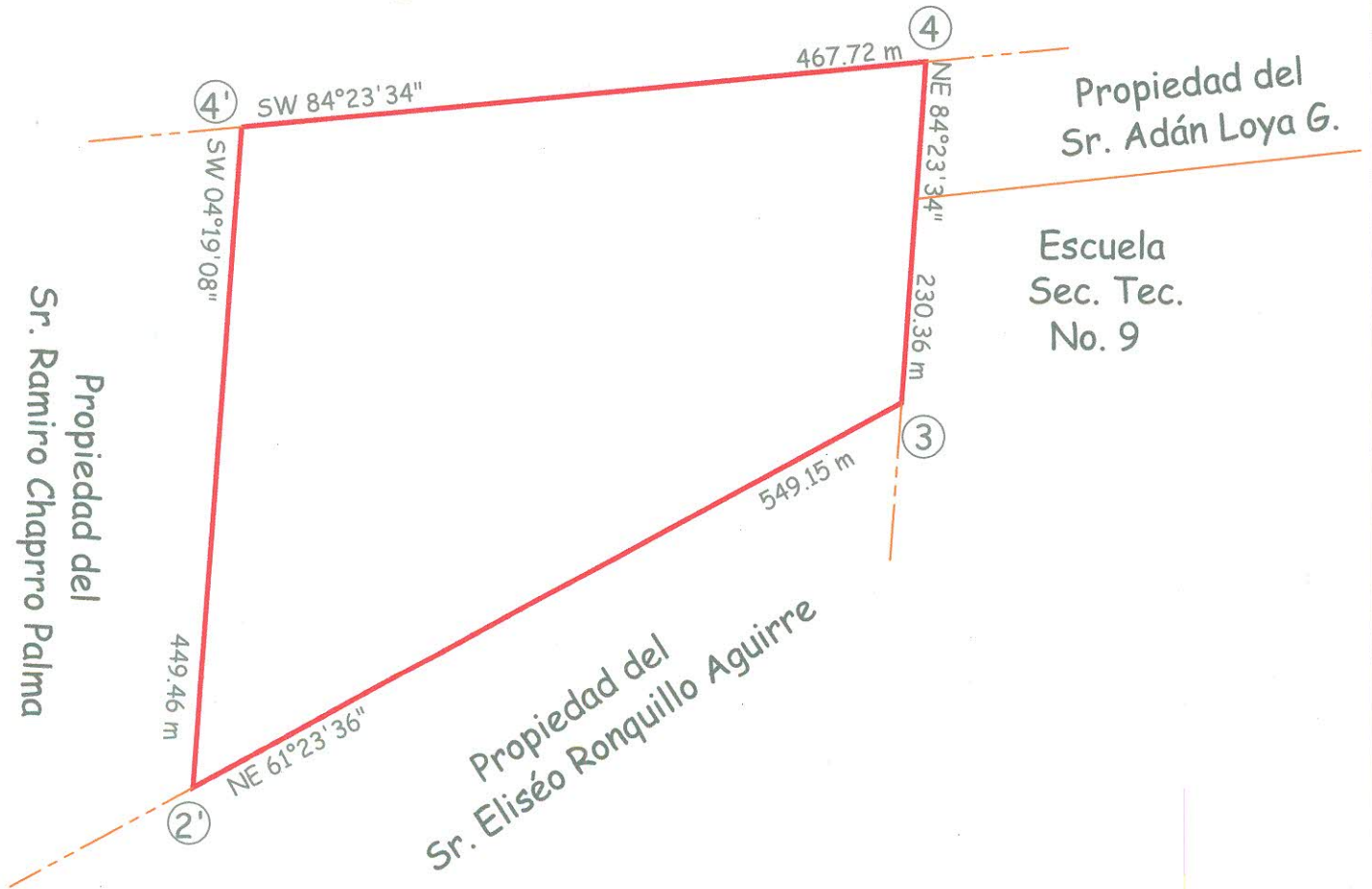

Polígono de predio, calculado y digitalizado según dictamen No.X con fecha XX otorgado por la Dirección de Desarrollo Urbano, del municipio de Guachochi Chih. Orientado de acuerdo los rumbos de plano fuente.

Digitalizó: Jorge G. Torres V.

Aprobó: Ing. Jesús Enrique Trillo  
Balderrama Ced. 1630351  
RPC - 1305

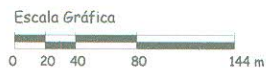

Chihuahua, Chih., Diciembre de 2014

Secretaría de Hacienda  
Dirección General de Administración  
Registro de la Propiedad Estatal



Z:\02-Andres\_del\_Rio\027-Guachochi\TEMPORAL\_Predio el Llano SEDENA

# PLANO

de la fracción "B" de un predio rústico localizado en el paraje denominado "El Llano Grande", ubicado al Noroeste de la ciudad de Guachochi, Chih., destinado para la construcción del Cuartel Militar de la SEDENA, propiedad de



1:7,500

## EL ESTADO LIBRE Y SOBERANO DE CHIHUAHUA

Superficie de Terreno: 22-88-29.077 Ha

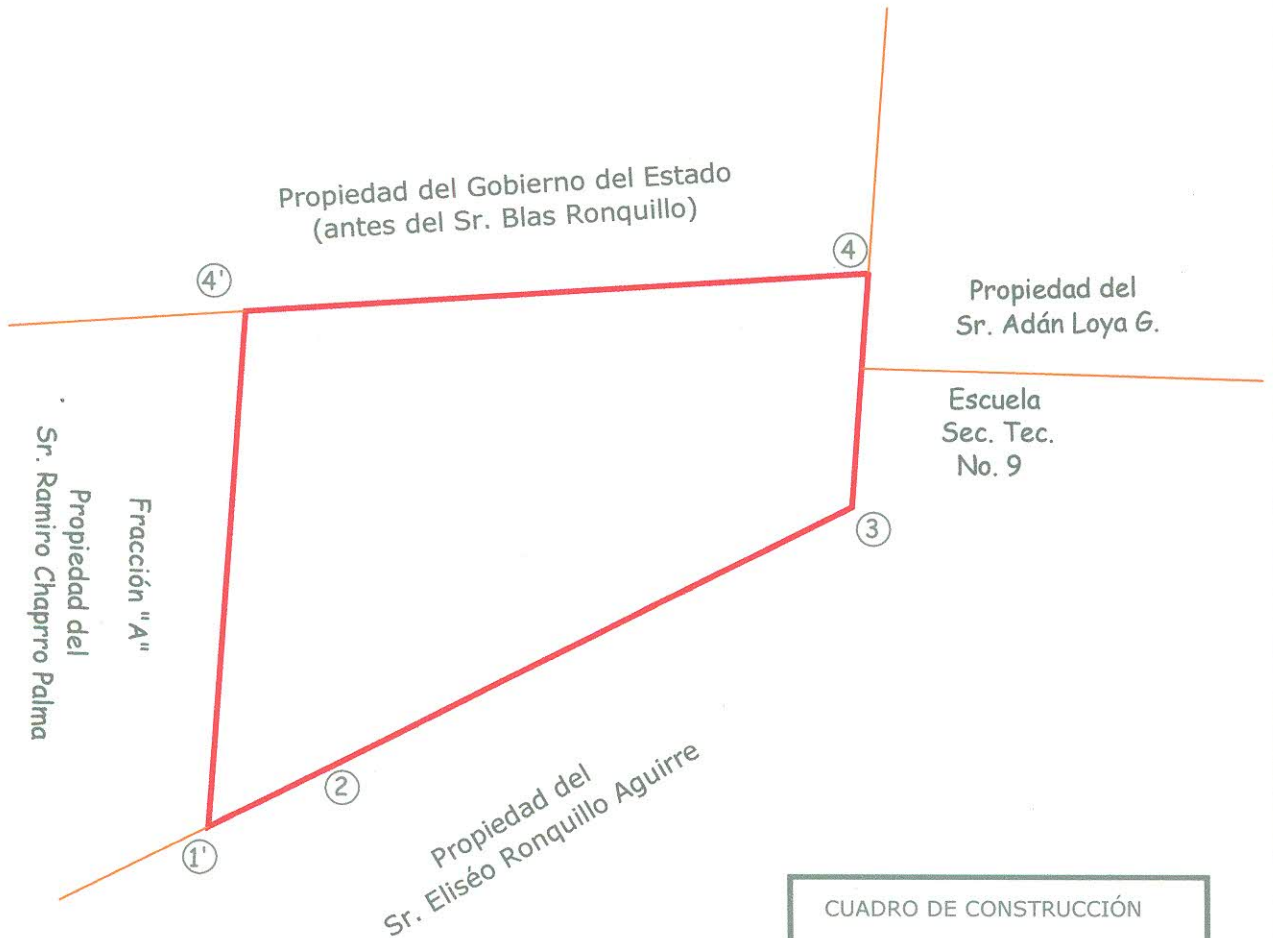

CUADRO DE CONSTRUCCIÓN			
LADO		RUMBO	DISTANCIA
EST	PV		
1'	2	N 63°48'12" E	130.21
2	3	N 61°23'36" E	579.04
3	4	N 04°15'50 E	230.36
4	4'	S 84°23'24" W	618.34
4'	1'	S 04°19'08" W	519.57

Digitalizó: Jorge G. Torres V.

Aprobó: Ing. Jesús Enrique Trillo  
Balderrama Cel. 1630851  
RPC - 1305

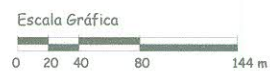

Chihuahua, Chih., Diciembre de 2014

Secretaría de Hacienda  
Dirección General de Administración  
Registro de la Propiedad Estatal

