



H. CONGRESO DEL ESTADO
DE CHIHUAHUA

**HONORABLE CONGRESO DEL ESTADO DE CHIHUAHUA
P R E S E N T E.-**



La suscrita, **Ana Georgina Zapata Lucero**, en mi carácter de diputada de la sexagésima séptima legislatura del Honorable Congreso del Estado de Chihuahua, integrante del Grupo Parlamentario del Partido Revolucionario Institucional, en el uso de las facultades que me confiere el numeral 68 fracción I de la Constitución del Estado Libre y Soberano de Chihuahua, así como los ordinales 167, 170, 171, 175 y demás relativos de la Ley Orgánica del Poder Legislativo del Estado Chihuahua, acudo ante esta representación popular, para **presentar Iniciativa con carácter de Punto de Acuerdo a efecto de hacer un llamado y exhorto al Poder Ejecutivo Estatal para que en uso de sus facultades y atribuciones sea considerado en el Presupuesto del año fiscal 2023 el Proyecto de construcción de Panteón Municipal, en el municipio de Miguel Ahumada**, esto al tenor de la siguiente:

EXPOSICIÓN DE MOTIVOS

El municipio de Miguel Ahumada, en búsqueda de generar mejores condiciones para los ciudadanos que habitan en su territorio, a través de las gestiones del presidente municipal, el Lic. Fabián Fourzán Trujillo, en fechas recientes tuvo la atención de acercarse a la oficina de una servidora, solicitando se le brindara el apoyo a través del Poder Ejecutivo del Estado, a fin de que se incluyera en el proyecto de construcción del Panteón Municipal, esto con el fin de dar solución al rezago social vivido en su municipio.





H. CONGRESO DEL ESTADO
DE CHIHUAHUA

Se busca promover la movilidad segura de los ciudadanos de Ahumada estimulando mejoras al entorno y al transporte, crear un lugar donde se pueda dar sepultura a futuros difuntos con más espacio, creando también un mausoleo ambientes de convivencia saludables, ofreciendo a la comunidad un espacio seguro para los difuntos donde sus familiares puedan visitarlos con regularidad y tranquilidad de que no se profanen dichas tumbas.

Se requiere un proyecto que ayude concientizar respecto a la poca capacidad del panteón municipal actual, la comunidad de Ahumada demanda un nuevo cementerio para el municipio debido a que con la llegada del COVID-19 los casos de decesos aumentaron.

Con un presupuesto estimado de \$4,343,806.47, se estructura en los anexos a esta iniciativa el inicio del proyecto, así como el plan de elaboración, el desglose del mismo, su localización, así como el detalle de construcción de cada elemento del proyecto.

Es por esto que solicitamos que se le dé la atención al proyecto propuesto, para lograr el avance en la obra pública en el municipio de Ahumada, para cumplir con lo propuesto por la alcaldía, y para generar espacios de esparcimiento para sus ciudadanos, cabe mencionar que esta iniciativa fue presentada en el año 2021 pero, por determinación de la Comisión de Programación, Presupuesto y Hacienda Pública, se dictaminó como fuera de tiempo, por lo que ponemos a disposición el proyecto nuevamente, esperando sea considerado dentro del presupuesto de egreso 2023.



H. CONGRESO DEL ESTADO
DE CHIHUAHUA

Por lo anteriormente expuesto y con fundamento en lo establecido en el artículo 169, 170, 171 fracción I de la Ley Orgánica del Poder Legislativo; los artículos 75, 76 y 77 fracción II del Reglamento Interior y de Prácticas Parlamentarias del Poder Legislativo del Estado de Chihuahua, someto a consideración del Pleno con carácter y aprobación el siguiente punto de:

ACUERDO:

ÚNICO. - La Sexagésima Séptima Legislatura, del Honorable Congreso del Estado de Chihuahua, exhorta al Poder Ejecutivo Estatal para que en uso de sus facultades y atribuciones sea considerado en el Presupuesto del año fiscal 2023 el Proyecto de construcción del Panteón Municipal, en el municipio de Ahumada.

ECONÓMICO.- Una vez aprobado que sea, túrnese a la Secretaría para que se elabore la minuta en los términos correspondientes, así como remita copia de este a las autoridades competentes, para los efectos que haya lugar.

Dado en el Palacio Legislativo del Estado de Chihuahua, a los quince días del mes de agosto del año dos mil veintidós.

ATENTAMENTE

DIPUTADA ANA GEORGINA ZAPATA LUCERO
Integrante del Grupo Parlamentario
Del Partido Revolucionario Institucional



Municipio de Ahumada



Ayuntamiento 2021-2024

AHUMADA, CHIH. A 27 SEPTIEMBRE 2021

Obra: CONSTRUCCION DE PANTEON MUNICIPAL EN LA LOCALIDAD DE MIGUEL AHUMADA, CHIHUAHUA.

PRESUPUESTO GENERAL

CLAVE	PARTIDA/CONCEPTO	UNIDAD	CANTIDAD	PRECIO UNITARIO	IMPORTE
	PRELIMINARES				
	TRABAJOS PRELIMINARES				
.01	Trazo y nivelación manual para establecer ejes, banco de nivel y referencias, incluye: materiales, mano de obra, equipo y herramienta. (Se limpiarán todas las hectáreas para abrir caminos)	M2	61200.00	\$1.50	\$91,800.00
	CIMENTACIONES				
.02	Concreto en cimentación, hecho en obra de F'c=100 kg/cm ² , incluye: acarreo, colado, vibrado, mano de obra, equipo y herramienta.	m ³	792.00	\$2,199.46	\$1,741,972.32
.03	Cimbra en columnas, acabado aparente, a base de triplay de pino de 19 mm, con chafanes en las esquinas, juntas y moños de acuerdo a despiece, incluye: materiales, acarreo, cortes, desperdicios, habilitado, cimbrado, descimbrado, desmoldante, mano de obra, equipo y herramienta.	M3	439.00	\$294.54	\$129,303.06
.03	Pepena de piedra para cimentación, incluye: acarreo hasta 50 m, quebrado, mano de obra, equipo y herramienta. (SOLO PARA BARRA DE FACHADA PRINCIPAL)	VIAJE	10.00	\$2,700.00	\$27,000.00
	LOSAS				
.04	Losa de 10 cm. de espesor de concreto F'c=250 kg/cm ² , armada con varilla del No. 3 (3/8"), a cada 20 cm. en ambos sentidos, incluye: suministro de materiales, acarreo, elevaciones, cimbrado acabado común, armado, colado, vibrado, descimbrado, mano de obra, equipo y herramienta.	M2	75.00	\$782.02	\$58,651.50
	MUROS Y BARDAS				
.05	Muro de 15 cm. de block de concreto de 15x20x40 cm. asentado con mezcla cemento arena 1:5, acabado aparente, con refuerzos horizontales a base de escalerilla a cada 2 hiladas, incluye: materiales, acarreo, mano de obra, equipo y herramienta. (SOLO ACCESO PRINCIPAL)	M2	2970.00	\$299.08	\$888,267.60
.06	Cadena de 15x15 cm. de concreto hecho en obra de F'c=200 kg/cm ² , acabado común, armada con 4 varillas de 3/8" y estribos del No.2 a cada 20 cm., incluye: materiales, acarreo, cortes, desperdicios, traslapes, amarres, cimbrado, coldado, descimbrado, mano de obra, equipo y herramienta.	M	990.00	\$218.20	\$216,018.00
.07	Castillo ahogado de 15x15 cm. de concreto hecho en obra de F'c=150 kg/cm ² , con una varilla de 3/8", incluye: materiales, mano de obra, equipo y herramienta.	M	990.00	\$76.95	\$76,180.50

Obra: CONSTRUCCION DE PANTEON MUNICIPAL EN LA LOCALIDAD DE MIGUEL AHUMADA, CHIHUAHUA.

PRESUPUESTO GENERAL

CLAVE	PARTIDA / CONCEPTO	UNIDAD	CANTIDAD	PRECIO UNITARIO	IMPORTE
08	Aplanado acabado repellido sobre muros, con mezcla cemento arena en proporción de 1:4, incluye: suministro de materiales, acarreo, andamios, limpieza, mano de obra, equipo y herramienta. (solo en detalle de acceso principal)	M2	132.00	\$172.76	\$22,804.32
	PISOS Y FIRMES				
09	Firme de 10 cm acabado común, de concreto F'c= 150 kg/cm2, incluye: suministro de materiales, acarreo, nivelación, cimbrado de fronteras, mano de obra, equipo y herramienta. (area de descanso)	M2	148.00	\$289.96	\$42,914.08
	REGISTROS Y TUBERIAS				
10	Registro sanitario con mediadas interiores de 0.4 x 0.6 y 0.6 m. de profundidad, fabricado con muros de tabique rojo recocido, asentado con mezcla cemento arena en proporción de 1:5, sobre firme de 0.08 m. y cubierta de 0.08m. de espesor de concreto hecho en obra de F'c=150 kg/cm2, con marco y contramarco comercial, Incluye: excavación en terreno compacto, suministro de materiales, acarreo, desperdicios, habilitado, cimbrado, descimbrado, acabado pulido en interior, limpieza, mano de obra, equipo y herramienta.	PZA.	3.00	\$1,612.14	\$4,836.42
11	Tubo de 10 cm. de diámetro de concreto simple, asentado con mortero cemento arena 1:4, incluye: materiales, acarreo, trazo, nivelación, junteo, pruebas, mano de obra, equipo y herramienta	M	200.00	\$138.50	\$27,700.00
12	Instalacion de muebles sanitarios incluye inodoros, lavabos, trampas y todo lo necesario para su correcta instalacion	LOTE	1.00	\$58,000.00	\$58,000.00
	LOSETAS				
3	Piso de loseta interceramic según muestra aprobada en obra, asentada con cemento crest, incluye: suministro de materiales, acarreo, cortes, desperdicios, mano de obra, equipo y herramienta	M2	148.00	\$459.31	\$67,977.88
4	Zoclo de 8 cm. de loseta interceramic según muestra aprobada en obra, asentada con cemento crest, incluye: suministro de materiales, acarreo, cortes, desperdicios, mano de obra, equipo y herramienta	M	255.00	\$99.01	\$25,247.55
	JARDINERIAS				
4	costruccion de jardinera en acceso principal	LOTE	1.00	\$15,000.00	\$15,000.00
5	plantacion de arboles de sombra y vegetacion desertica en jardineras	PZA	15.00	\$500.00	\$7,500.00

Obra: CONSTRUCCION DE PANTEON MUNICIPAL EN LA LOCALIDAD DE MIGUEL AHUMADA, CHIHUAHUA.

PRESUPUESTO GENERAL

CLAVE	PARTIDA / CONCEPTO	UNIDAD	CANTIDAD	PRECIO UNITARIO	IMPORTE
	HERRERIAS				
16	Portón en dos hojas abatibles de 4.00 x 3.00 m. a base de marco de PTR de 1 1/2" x 1/8" y tablero de lamina cal. 20, acabado con pintura de esmalte, incluye: puerta de acceso personal de 0.80x1.80 m, bisagras tubulares, cerradura de sobreponer, bibel y tejuelo, pasador porta candado dos pasadores de maroma, materiales, acarreo, cortes, desperdicios, soldadura, fijación, mano de obra, equipo y herramienta.	PZA	1.00	\$15,289.46	\$15,289.46
17	Puerta de acceso de lámina tipo tambor de 0.90x2.10 m, con marco y cerradura de acceso, incluye: suministro e instalación.	PZA	6.00	\$3,149.01	\$18,894.06
18	Instalación de mamparas de baño elaboradas con malina lisa y estructura metálica, bisagras y puertas	LOTE	3.00	\$18,000.00	\$54,000.00
19	PINTURAS				
20	pintura en muro decorativo en acceso principal	LOTE	1.00	\$700.00	\$700.00
21	Pintura vinílica en muros marca Comex Durex a dos manos, incluye: aplicación de sellador, materiales, preparación de la superficie, mano de obra, equipo, herramienta y andamios.	M2	1000.00	\$54.44	\$54,440.00
22	MOBILIARIO URBANO Y EXTRAS				
23	Instalación de bancas metálicas, incluye construcción de bases de concreto y anchado.	PZA	18.00	\$650.00	\$11,700.00
24	Instalación de piedra decorativa en muro	LOTE	1.00	\$12,000.00	\$12,000.00
25	instalación de cupula decorativa	PZA	1.00	\$25,000.00	\$25,000.00
26	instalación de nichos para urnas para depósito de cenizas	LOTE	1.00	\$8,000.00	\$8,000.00
27	INSTALACION ELECTRICA				
28	Cable thw cal. 12, color blanco de la marca Condumex, incluye: suministro de materiales, acarreo, instalación, pruebas, mano de obra, equipo y herramienta.	M	200.00	\$15.57	\$3,114.00
29	Interruptor termomagnético de 1x15 A, QOW115 de la marca Square'D, incluye suministro, instalación, mano de obra, equipo y herramienta.	PZA	2.00	\$250.00	\$500.00
30	Instalación de porcelana, contactos y apagadores en área de baños y descanso	pza	50.00	\$125.00	\$6,250.00
31	Suministro e instalación de lámparas con poste, arbotantes, focos y fotoceldas y todo lo necesario para su correcta ejecución	PZA	6.00	\$5,600.00	\$33,600.00
				SUBTOTAL:	3,744,660.75
				IVA 16 % :	599,145.72
				IMPORTE TOTAL DE OBRA :	4,343,806.47



Municipio de Ahumada

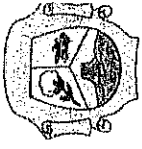

Ayuntamiento 2021-2024

LOCALIZACIÓN GEOGRÁFICA DEL PROYECTO DE INVERSIÓN EN INFRAESTRUCTURA FÍSICA

Obra: CONSTRUCCION DE PANTEON MUNICIPAL EN LA LOCALIDAD DE MIGUEL AHUMADA, CHIHUAHUA.

DIRECCION:

COORDENADAS DEL PROYECTO:

N 30° 38' 4.48" W 106° 30' 7.02"

PROYECTO LINEAL

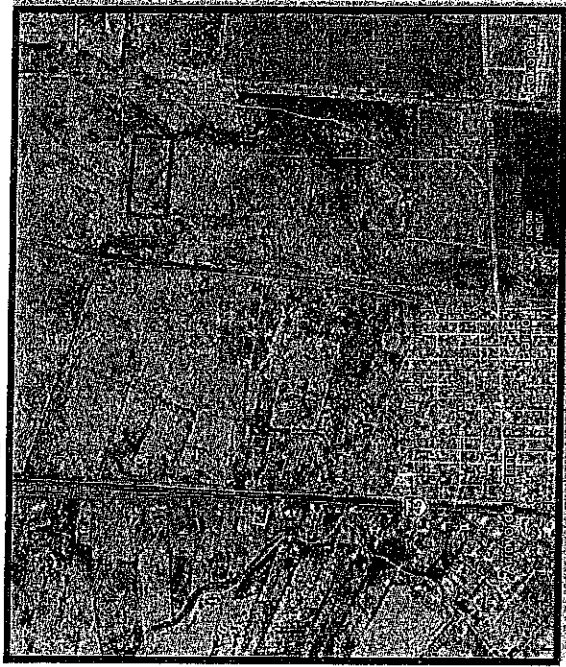

PROYECTO PUNTUAL



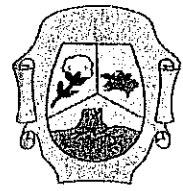

Obra: . CONSTRUCCION DE PANTEON MUNICIPAL EN LA LOCALIDAD DE MIGUEL AHUMADA, CHIHUAHUA.

RESUMEN DEL PRESUPUESTO

1	PRELIMINARES	\$91,800.00
2	CIMENTACIONES	\$1,898,275.38
3	LOSAS	\$58,651.50
4	MUROS Y BARDAS	\$1,180,466.10
5	APLANADOS	\$22,804.32
6	PISOS Y FIRMES	\$42,914.08
7	REGISTROS Y TUBERIAS	\$90,536.42
8	LOSETAS	\$93,225.43
9	JARDINERAS	\$22,500.00
10	HERRERIAS	\$88,183.52
11	PINTURAS	\$55,140.00
12	MOBILIARIO URBANO Y EXTRAS	\$56,700.00
13	INSTALACION ELECTRICA	\$43,464.00
	SUBTOTAL	\$3,744,660.75
	IVA 16%	\$599,145.72
	TOTAL PRESUPUESTO DE OBRA	\$4,343,806.47

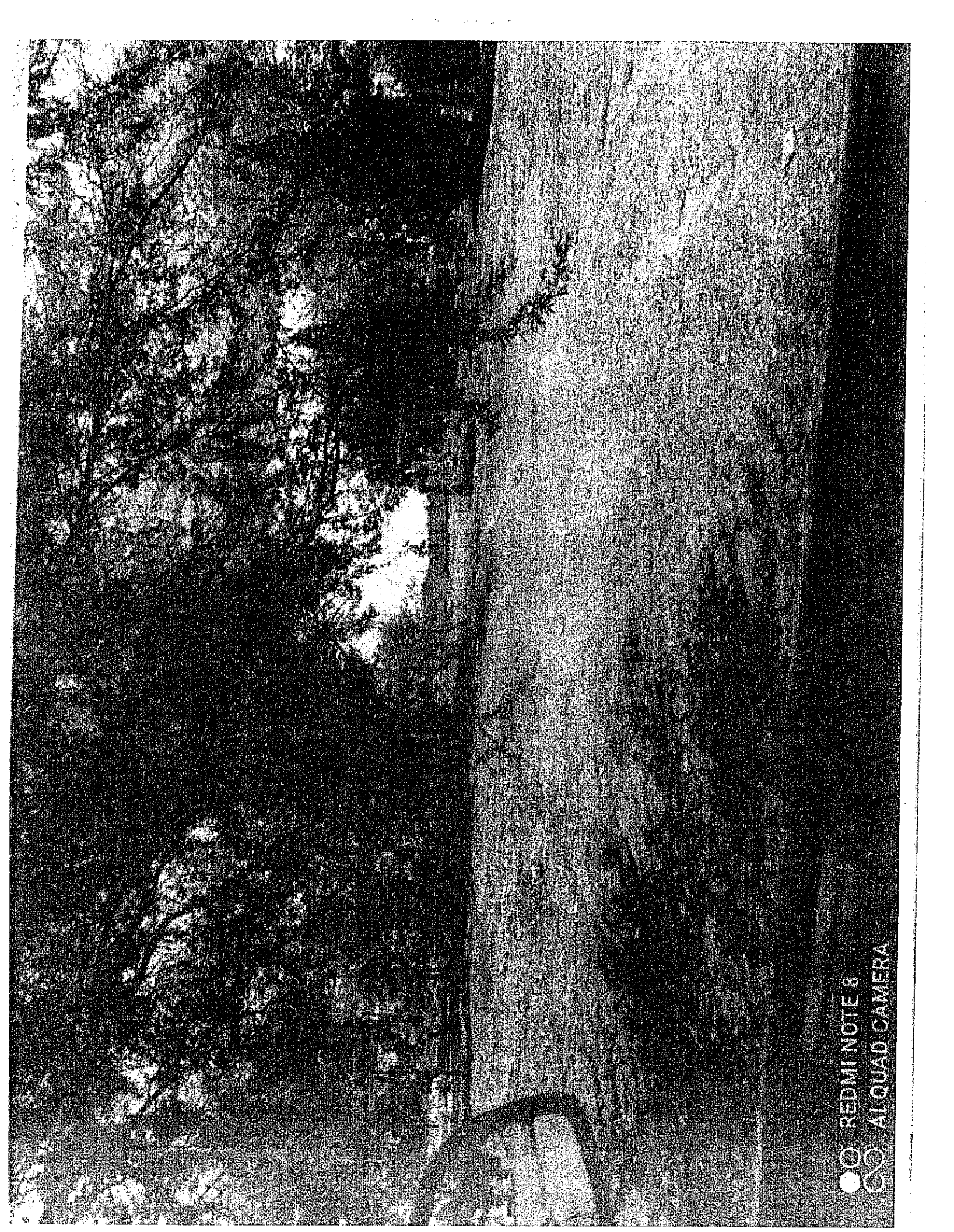

●● REDMI NOTE 8
●● AI QUAD CAMERA

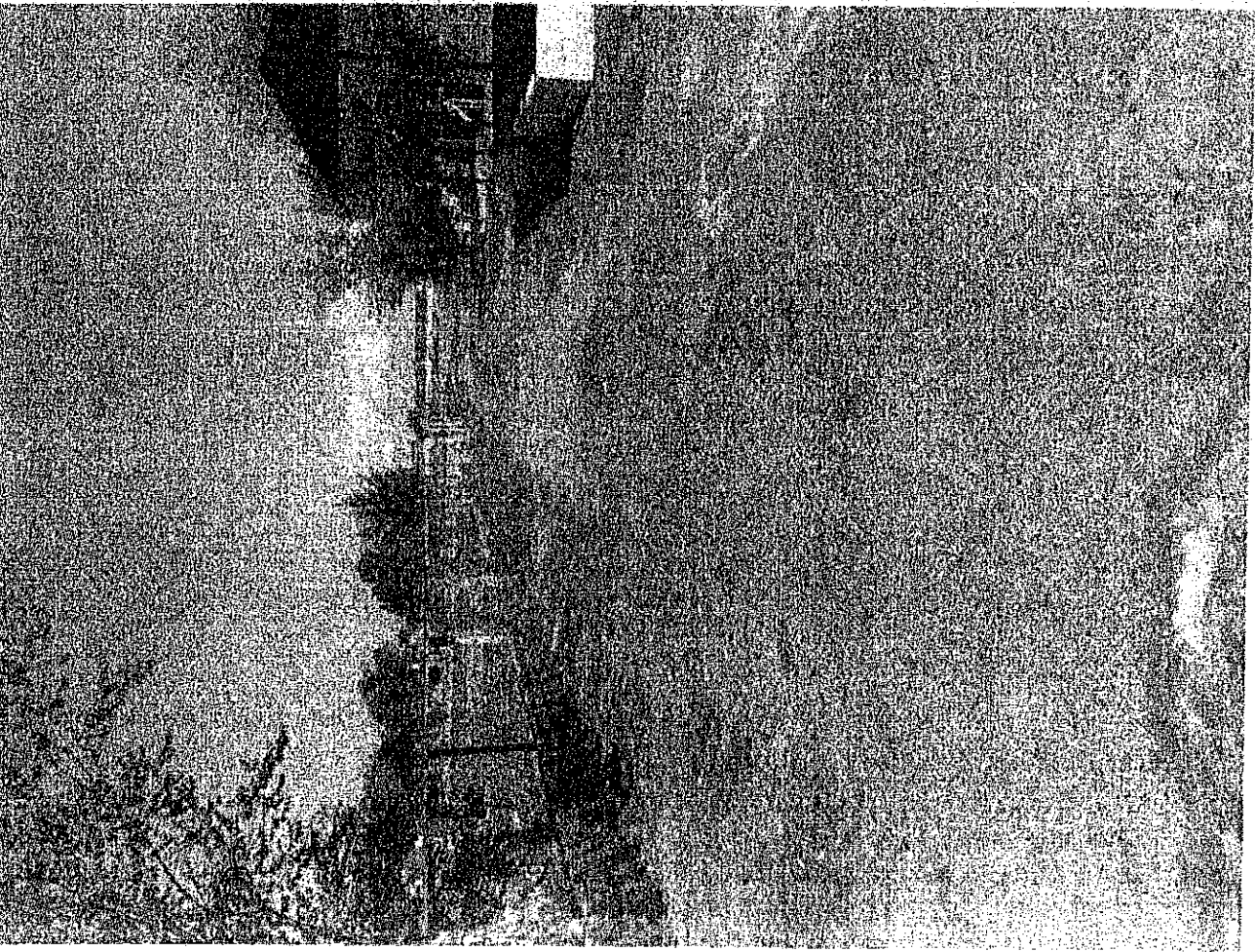
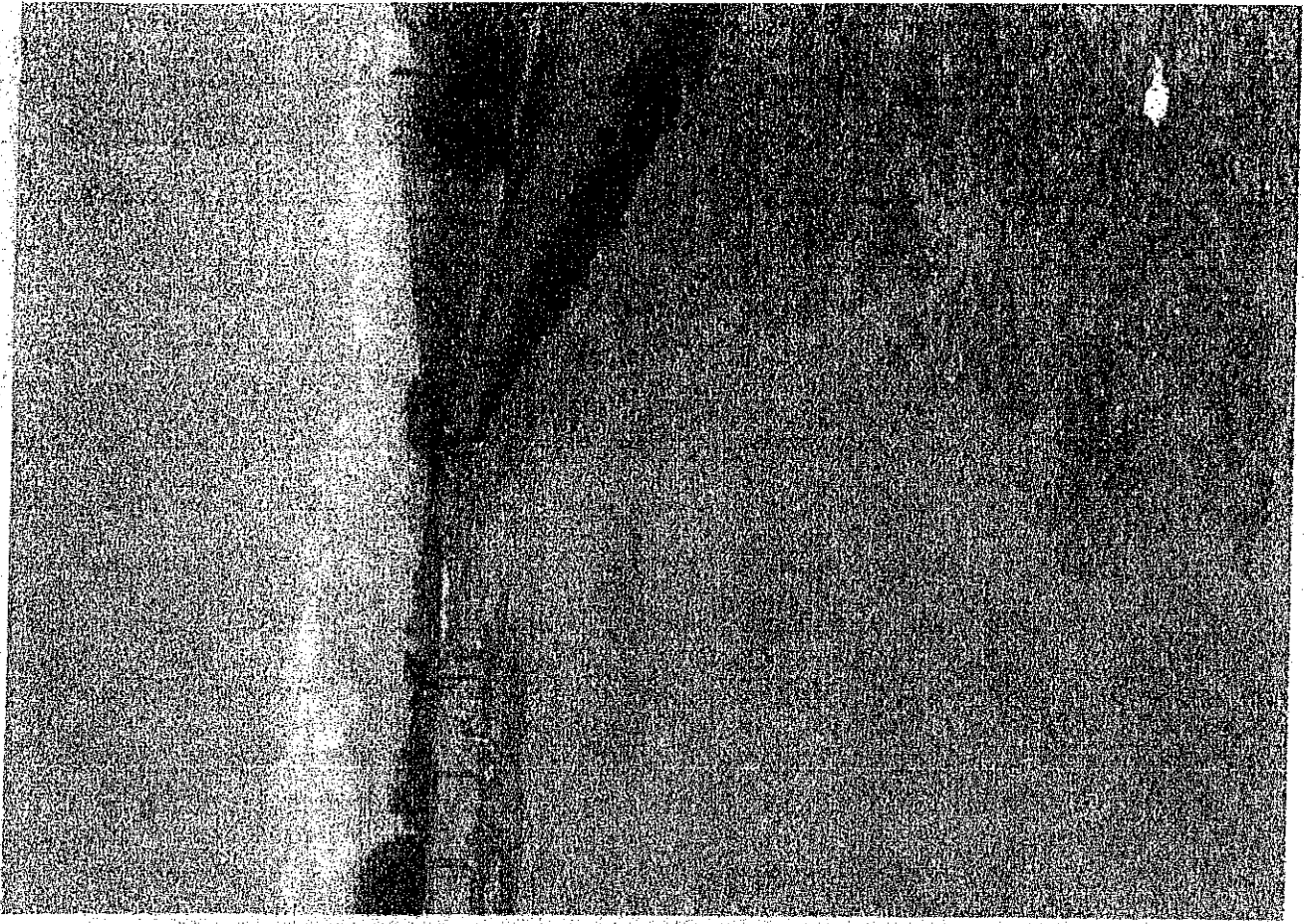



AHUMADA CHIHUAHUA.

HUMADA
ADMINISTRACION 2015-2018
Creando un futuro mejor

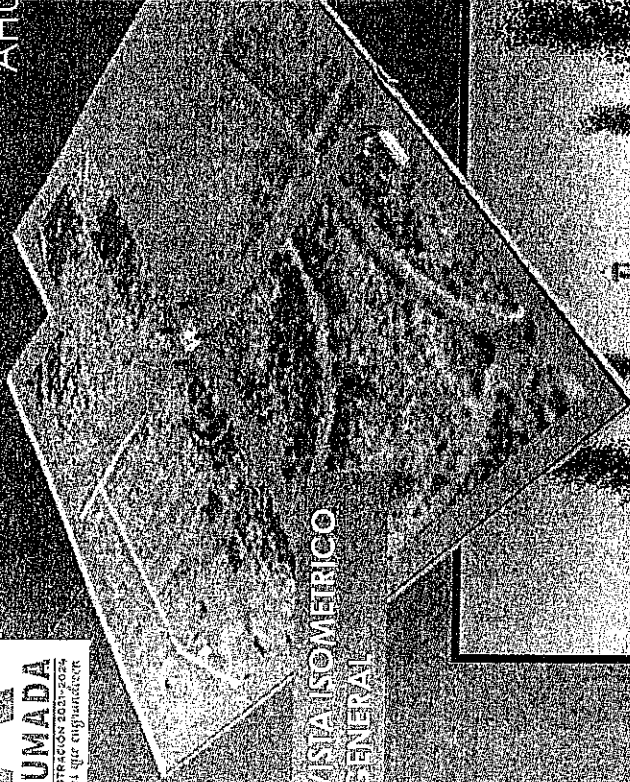

VISTA ISOMETRICO
GENERAL



AREA DE BAÑOS Y DESCANSO

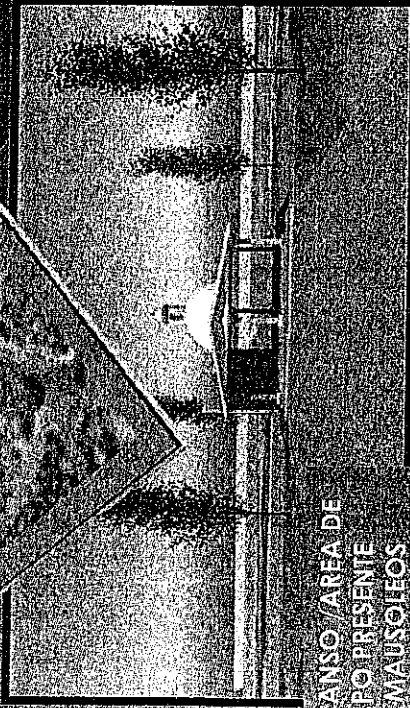

DESCANSO / AREA DE
CUERPO PRESENTE
CON MAUSOLEOS

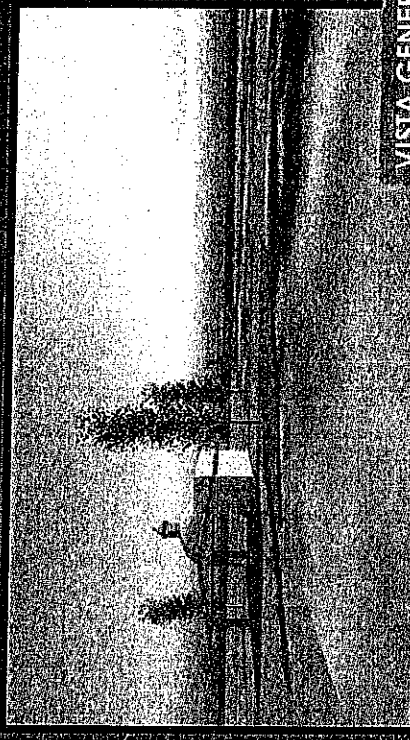

VISTA GENERAL

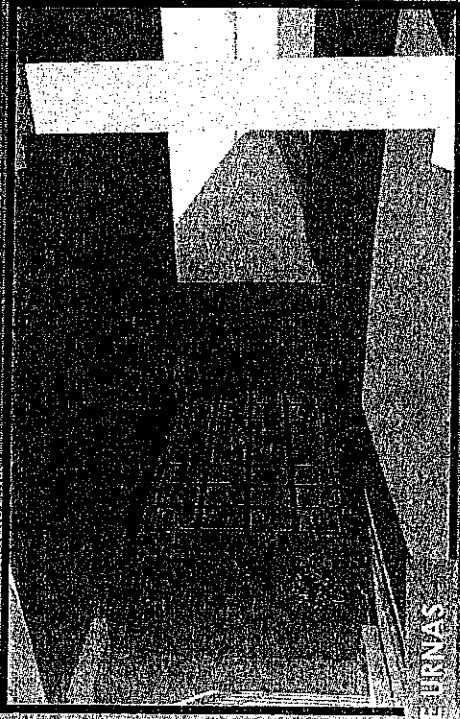

AREA DE URNAS

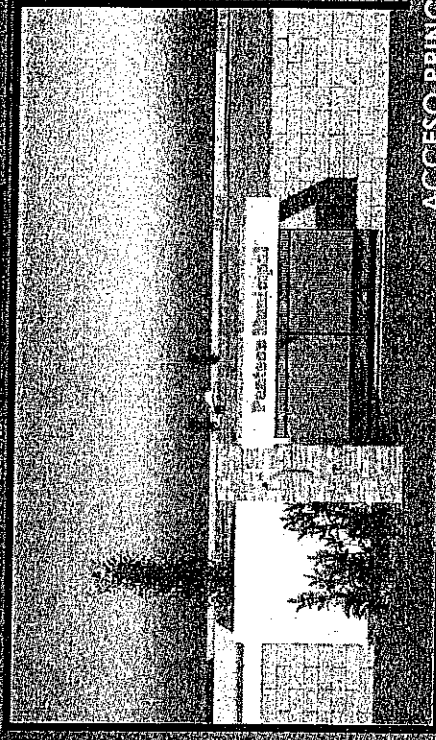

ACCESO PRINCIPAL





SECRETARÍA DE HACIENDA

Subsecretaría de Egresos • Dirección de Programas de Inversión

CEDULA DE INFORMACIÓN BÁSICA POR PROYECTO 2021

FECHA: 27/09/2021

PROGRAMA PRESUPUESTAL:

MATRIZ INDICADOR DE RESULTADOS (MIR):
NÚMERO DE COMPONENTE (MIR):

MIR: NO APLICA (Programas 2014 o anteriores)

NOMBRE DE COMPONENTE (MIR): CONSTRUCCION DE INFRAESTRUCTURA PUBLICA EJECUTADA

DEPENDENCIA EJECUTORA:

PRESIDENCIA MUNICIPAL-DIRECCION DE OBRAS PÚBLICAS

IDENTIFICACIÓN DE LA OBRA

NOMBRE DE LA OBRA O ACCIÓN:
MUNICIPIO:
LOCALIDAD:
COLONIA:
OBJETO DEL GASTO:

CONSTRUCCION DE PANTEON MUNICIPAL EN LA LOCALIDAD DE MIGUEL AHUMADA, CHIHUAHUA

Ahumada

AHUMADA
AHUMADA

COORDENACIÓN

COORDENADA LOCAL (CANTON)		
	Grados	Minutos
Grados	30	105
Minutos	30	30
Segundos	4.48	7.02
	30.6345778	-106.5019500

COORDENADA INTERMEDIA (CANTON)		
	Grados	Minutos
Grados	0	0
Minutos	0	0
Segundos	0	0
	0.0000000	0.0000000

COORDENADA FINAL (CANTON)		
	Grados	Minutos
Grados	0	0
Minutos	0	0
Segundos	0	0
	0.0000000	0.0000000

ALINEACIÓN PLAN ESTATAL DE DESARROLLO 2017 - 2021

OBJETIVO	ESTRATEGIA	LÍNEA DE ACCIÓN
PAZ, JUSTICIA E INSTITUCIONES SOLIDAS	GOBIERNO EFICIENTE	PROMOVER UN GOBIERNO EFICIENTE QUE BRINDE ATENCION DE CALIDAD A LA CIUDADANIA
RENDICION DE CUENTAS Y COMBATE A LA CORRUPCION		

CARACTERÍSTICAS DE LA EJECUCIÓN DE LA OBRA

ESPECTIVA DE GÉNERO: APLICA

STATUS: EN PROCESO

TIPO DE OBRA O ACCIÓN: CONSTRUCCIÓN AMPLIACIÓN REHABILITACIÓN EQUIPAMIENTO MONITOREO OTRO:

MODALIDAD DE EJECUCIÓN: CONTRATO CON DIRECTA

INVERSIONES

DESCRIPCIÓN	ESTRUCTURA FINANCIERA							
	FEDERAL	ESTATAL	MUNICIPAL	MUNICIPAL		BENEFICIARIOS		OTROS
				DIRIGIDA	INDIRECTA	EFECTIVO	IN EFECTIVO	
COSTO TOTAL:	\$ 4,343,806.47			\$ -	\$ -	\$ -	\$ -	\$ -
EJERCICIO ANTERIOR:	\$ -	\$ -	\$ -	\$ -	\$ -	\$ -	\$ -	\$ -
DE EJERCICIO:	\$ -	\$ -	\$ -	\$ -	\$ -	\$ -	\$ -	\$ -
TOTAL (A + B + C):	\$ 4,343,806.47	\$ -	\$ -	\$ -	\$ -	\$ -	\$ -	\$ -

METAS Y BENEFICIARIOS DEL PROYECTO

UNIDAD	META GLOBAL			
	TOTAL	EJERCICIO ANTERIOR	ESTE EJERCICIO	POR EJECUTAR
TERRENO PARA PANTEON MUNICIPAL	N/A	N/A	N/A	0.00
TERRENO DE PANTEON MUNICIPAL	N/A	N/A	N/A	0.00
SUPERFICIE DE CANCHA FUTBOL	N/A	N/A	N/A	0.00

DESCRIPCIÓN	UNIDAD DE MEDIDA	META ESPECÍFICA			
		TOTAL	EJERCICIO ANTERIOR	ESTE EJERCICIO	POR EJECUTAR
TERRENO DE PANTEON MUNICIPAL	METRO CUADRADOS	N/A	N/A	N/A	0.00
SUPERFICIE DE CANCHA FUTBOL	METRO CUADRADOS	N/A	N/A	N/A	0.00

CANTIDAD	META DE BENEFICIARIOS			
	TOTAL	EJERCICIO ANTERIOR	ESTE EJERCICIO	POR EJECUTAR
14,635	7,377	7,258	026	

ALINEACIÓN PROGRAMA NACIONAL PARA LA IGUALDAD DE OPORTUNIDADES Y NO DISCRIMINACIÓN CONTRA LAS MUJERES

seleccionar una opción:

estrategia 5.3 Promover la movilidad segura de las mujeres y niñas estimulando mejoras al entorno y el transporte - 5.3.1 Impulsar acciones

IDENTIFICACIÓN DEL SUJETO SOCIAL PRIORITARIO BENEFICIADO (INDICAR POR LO MENOS UNO)

seleccionar una opción:

IDENTIFICACIÓN DEL DERECHO HUMANO A ATENDER:

DERECHO A UN MEDIO AMBIENTE SANO Y LIBERTAD DE MOVIMIENTO



UNIDOS
D. JUSTIFICACIÓN DEL PROYECTO

*Proyectos de 50 MDP o más, anexas estudio Costo Beneficio / Eficiencia.

<p>OFERTA:</p>	<p>EL TERRENO ESTA UBICADO SOBRE AVENIDA ALDAMA EN SEGUNDO BARRIO CON UNA MEDIDA DE 6 HECTAREAS SIENDO COMO PUNTO DE UBICACIÓN EL RASTRO MUNICIPAL; ACTUALMENTE SE CUENTA CON EL PANTEON MUNICIPAL VIEJO QUE SE UBICA SOBRE LA MISMA AVENIDA TENIENDO UNA DIMENSION DE 56.23 M2. CON CARACTERÍSTICA DE BARRA PERIMETRAL DE BLOCK, DOS DESCANSOS (EL CUERPO PRECENTE) DOS AREAS DE BAÑOS.</p>	<p>DEBIDO A LA INCREMENTACION DE LAS TASAS DE MORTALIDAD ,PRODUCTO DE LA PANDEMIA DEL COVID-19, EL ACTUAL PANTEON MUNICIPAL SE ENCUENTRA A SU MAXIMO CUPO Y ES POR ELLO QUE CON EL RECURSO SOLICITADO SE PRETENDE CONSTRUIR UN CEMENTERIO CON LAS CARACTERISTICAS DE INFRAESTRUCTURA BARRA PERIMETRAL DE BLOCK, CASETA DE VIGILANCIA, DOS DESCANSOS, UNA CAPILLA, UN AREA PARA URMAS IPO MAUSOLEO, AREAS DE BAÑOS, AREAS DE DESCASO Y ESTACIONAMIENTO, , TENIENDO ZONA DE HORARIO DE VISITA DE DE 10 AM A 8 PM Y QUE CONTARA CON VELADOR LAS 24 HRS.</p>
<p>DEMANDA:</p>	<p>AHUMADA CUENTA CON UNA POBLACION DE 14,635 SEGÚN SENSO INEGI 2010, ASI MISMO AHUMADA DURANTE EL 2020 SE ESTIMA UN APROXIMADO DE 100 DESENOS REGISTRADOS.</p>	<p>LOS CIUDADANOS DE AHUMADA SE VERAN EN BENEFICIO CON EL NUEVO PANTEON MUNICIPAL DEBIDO A QUE EL ACTUAL ESTA EN TIEMPO DE LLEGAR A SU CAPACIDAD MAXIMA</p>
<p>INTERACCION:</p>	<p>AL SER CONSCIENTES DE LA POCA CAPACIDAD DEL PANTEON MUNICIPAL ACTUAL LA COMUNIDAD DE AHUMADA DEMANDA UN NUEVO CEMENTERIO PARA EL MUNICIPIO DEBIDO A QUE CON LA LLEGADA DEL COVID-19 LOS CASOS DE DESESOS AHUMETARON</p>	<p>SE SOLVENTARA LA DEMADA Y NECESIDAD DE UN LUGAR SEGURO PARA LOS DIFUNTOS DONDE SUS FAMILIARES PUEDAN VISITARLOS CON REGULARIDAD Y TRANQUILIDAD DE QUE NO SE PROFANE DICHAS TUMBAS</p>

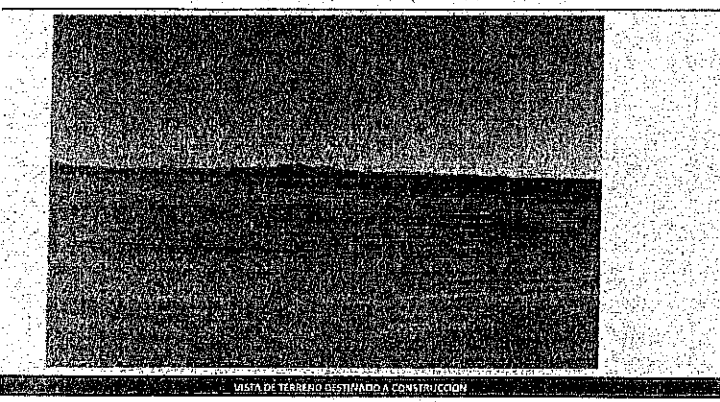

VISTA DE TERRENO DESTINADO A CONSTRUCCION

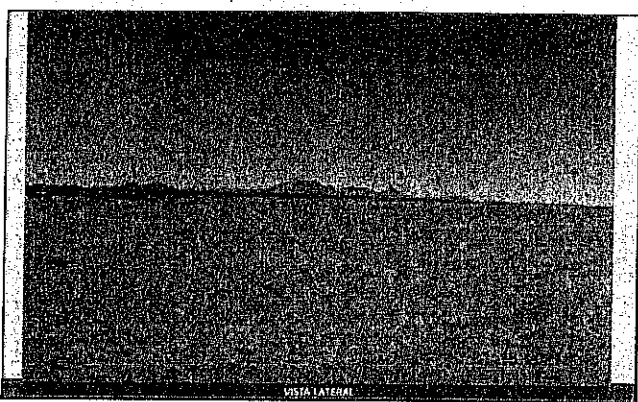

VISTA LATERAL

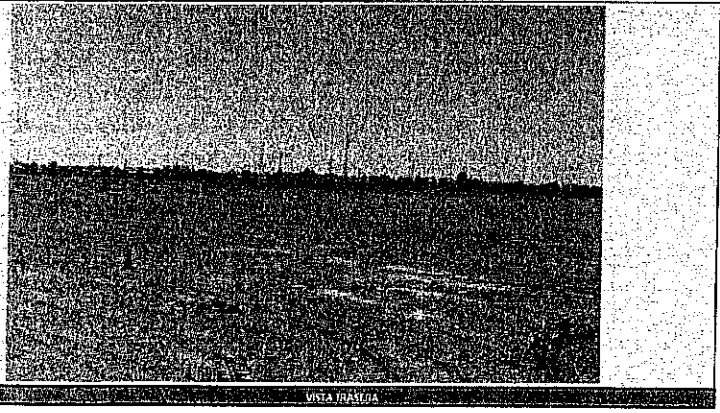

VISTA TRASPASA

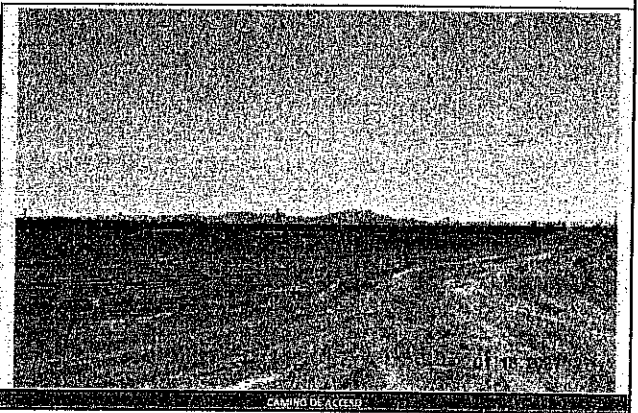

CAMINO DE ACCESO



CREAR UN LUGAR DONDE SE PUEDA DAR SEPULTURA FUTUROS DIFUNTOS Y CON MAS ESPACIO, CREANDO TAMBIEN UN AREA DE MAUSOLEOS.

			N/A
--	--	--	-----

ENTE DE INFORMACIÓN:

LA OBRA SERÁ DE GRAN ACEPTACION POR LA COMUNIDAD

PROPIETARIO DEL PREDIO DONDE SE REALIZARA EL PROYECTO

GOBIERNO ESTATAL
 MUNICIPIO
 OTRO (especificar)

COMENTACIÓN CON QUE SE ACREDITA LA PROPIEDAD:

AGUA POTABLE NO NO APLICA
 DRENAJE Y ALCANTARILLADO NO NO APLICA
 ENERGÍA ELÉCTRICA NO NO APLICA
 DERECHO DE VÍA LIBERADO NO NO APLICA

*Solo aplica para proyectos carreteras, vialidades alimentadoras y vias de comunicación.

- DESCRIPCIÓN GENERAL DE LA OBRA:
EN EL RECURSO SOLICITADO SE PRETENDE CONSTRUIR UN CEMENTERIO CON LAS CARACTERÍSTICAS DE INFRAESTRUCTURA BARRA PERIMETRAL DE BLOCK, CASETA DE VIGILANCIA, DOS DESCANSOS, UNA CAPILLA, UN AREA PARA URNAS IPO MAUSOLEO, ÁREAS DE BAÑOS, ÁREAS DE DESCANSO Y ESTACIONAMIENTO, TENIENDO ZONA DE HORARIO DE VISITA DE DE 10 AM A 8 PM Y QUE CONTARA CON VELADOR LAS 24 HRS.

I-VALIDACIÓN DE LA DEPENDENCIA NORMATIVA:

VALIDACIÓN: SI PROCEDE NO PROCEDE NO APLICA

ABRE DE DOCUMENTO ANEXO DE VALIDACIÓN:

LA VEZ EJECUTADO EL PROYECTO, LA INFRAESTRUCTURA, EQUIPAMIENTO Y/O MOBILIARIO SERÁN ENTREGADOS A LA PRESIDENCIA MUNICIPAL Y OBRAS PÚBLICAS QUIEN SE ENCARGARÁ DE SU OPERACIÓN Y MANTENIMIENTO.

OBSERVACIONES:	NINGUNA
----------------	---------

- RESPONSABLE DE LA INFORMACIÓN:

NOMBRE:	C. FABIAN FOURZAN TRUJILLO
CARGO:	PRESIDENTE MUNICIPAL
DEPENDENCIA:	PRESIDENCIA MUNICIPAL DE AHUMADA, CHIHUAHUA

FIRMA