



H. CONGRESO DEL ESTADO  
DE CHIHUAHUA



**HONORABLE CONGRESO DEL ESTADO DE CHIHUAHUA  
P R E S E N T E.-**

La suscrita, **Ana Georgina Zapata Lucero**, en mi carácter de diputada de la sexagésima séptima legislatura del Honorable Congreso del Estado de Chihuahua, integrante del Grupo Parlamentario del Partido Revolucionario Institucional, en el uso de las facultades que me confiere el numeral 68 fracción I de la Constitución del Estado Libre y Soberano de Chihuahua, así como los ordinales 167, 170, 171, 175 y demás relativos de la Ley Orgánica del Poder Legislativo del Estado Chihuahua, acudo ante esta representación popular, para **presentar Iniciativa con carácter de Punto de Acuerdo a efecto de hacer un llamado y exhorto al Poder Ejecutivo Estatal para que en uso de sus facultades y atribuciones sea considerado en el Presupuesto del año fiscal 2023 el Proyecto del “Programa de Reurbanización de Localidades”, en el municipio de Guadalupe**, esto al tenor de la siguiente:

### EXPOSICIÓN DE MOTIVOS

El municipio de Guadalupe, en búsqueda de generar mejores condiciones para los ciudadanos que habitan en su territorio, a través de las gestiones del presidente municipal, el Lic. Fausto González Pérez, en fechas recientes tuvo la atención de acercarse a la oficina de una servidora, solicitando se le brindara el apoyo a través del Poder Ejecutivo del Estado, a fin de que se incluyera en el proyecto “Programa de Reurbanización de Localidades”, esto con el fin de dar solución al rezago social vivido en su municipio.





H. CONGRESO DEL ESTADO  
DE CHIHUAHUA

Se requiere un proyecto que ayude a rescatar la estructura vial del municipio, abonando al bienestar de la población del Valle de Guadalupe, brindando espacios y vialidades donde el tránsito pueda ser el adecuado.

Con un presupuesto estimado de \$60,693,629.32, se estructura en los anexos a esta iniciativa el inicio del proyecto, así como el plan de elaboración, el desglose del mismo, su localización, así como el detalle de construcción de cada elemento del proyecto.

Es por esto que solicitamos que se le dé la atención al proyecto propuesto, para lograr el avance en la obra pública en el municipio de Guadalupe, para cumplir con lo propuesto por la alcaldía, y para generar espacios de esparcimiento para sus ciudadanos, cabe mencionar que esta iniciativa fue presentada en el año 2021 pero, por determinación de la Comisión de Programación, Presupuesto y Hacienda Pública, se dictaminó como fuera de tiempo, por lo que ponemos a disposición el proyecto nuevamente, esperando sea considerado dentro del presupuesto de egreso 2023.

Por lo anteriormente expuesto y con fundamento en lo establecido en el artículo 169, 170, 171 fracción I de la Ley Orgánica del Poder Legislativo; los artículos 75, 76 y 77 fracción II del Reglamento Interior y de Prácticas Parlamentarias del Poder Legislativo del Estado de Chihuahua, someto a consideración del Pleno con carácter y aprobación el siguiente punto de:



H. CONGRESO DEL ESTADO  
DE CHIHUAHUA

**ACUERDO:**

**ÚNICO.** - La Sexagésima Séptima Legislatura, del Honorable Congreso del Estado de Chihuahua, exhorta al Poder Ejecutivo Estatal para que en uso de sus facultades y atribuciones sea considerado en el Presupuesto del año fiscal 2023 el Proyecto del Programa de Reurbanización de Localidades, en el municipio de Guadalupe.

**ECONÓMICO.**- Una vez aprobado que sea, tórnese a la Secretaría para que se elabore la minuta en los términos correspondientes, así como remita copia de este a las autoridades competentes, para los efectos que haya lugar.

Dado en el Palacio Legislativo del Estado de Chihuahua, a los quince días del mes de agosto del año dos mil veintidós.

**ATENTAMENTE**

**DIPUTADA ANA GEORGINA ZAPATA LUCERO**  
*Integrante del Grupo Parlamentario  
Del Partido Revolucionario Institucional*

MUNICIPIO DE GUADALUPE, CHIHUAHUA  
 AV. HIDALGO S/N  
 656-652-0367 EXT. 243  
 DEPARTAMENTO DE OBRAS PÚBLICAS  
 obraspublicas.guadalupe.2021@gmail.com

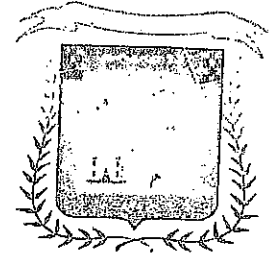

**FECHA DE PRESUPUESTO** 23 DE NOVIEMBRE DEL 2021

**NOMBRE DEL PROYECTO**

No. de obra

Programa de urbanización de localidades

**DESCRIPCIÓN DEL PROYECTO**

Fondo

Pavimentaciones y rehabilitaciones de calles mediante concreto hidráulico y carpeta asfáltica (según sea el caso) incluyendo mejoramiento de terracerías. LAS VIALIDADES SON (C. NAYARIT EN LA LOCALIDAD DE BARREALES) (C. ZARAGOZA EN LA LOCALIDAD DE EL BARRIO ALTO) (C. REFUGIO OLIVARES, C. JESÚS MANUEL LARA EN LA LOCALIDAD DE EL MIMBRE) (C. EMILIANO ZAPATA EN LA LOCALIDAD DE EMILIANO ZAPATA) (C. LUCIO CABAÑAS, C. EMILIANO ZAPATA, C. PABLO NUÑEZ, C. EJÉRCITO SUR, C. FELIPE ÁNGELES, C. RUBÉN JARAMILLO, C. TRIUNFO NUEVO, C. GENARO VÁZQUEZ EN LA LOCALIDAD DE FRANCISCO VILLA) (C. LINO RAMÍREZ, C. PABLO MARRUFO, C. JESÚS OBREGÓN, C. PABLO QUIROZ, C. HILARIO ESQUIVEL, C. LEONARDO RUIZ, C. MIGUEL CAMACHO, C. DONATO TORRES, C. CHICHO QUIROZ, C. MEDARDO MARTÍNEZ, C. JOSÉ ALFARO EN LA LOCALIDAD DE JUÁREZ Y REFORMA)

RESUMEN	
PARTIDA/CONCEPTO	IMPORTE
I. OBRA CIVIL	\$ 56,197,804.93
SUBTOTAL	\$ 56,197,804.93
GRAN TOTAL CON IVA (8%)	\$ 60,693,629.32

C. RENE REYES SALAS  
 DIR. DE OBRAS PÚBLICAS



...SIGNIFICAR LOS SERVICIOS E INFRAESTRUCTURA MUNICIPAL, PARA QUE LOS HABITANTES DE NUESTRAS COMUNIDADES PUEDAN TENER MEJORES CONDICIONES DE VIDA

INCREMENTO EN EL NUMERO DE USUARIOS	INU=UN(SITUACION CDN PROYECTO)-UN(SITUACION ACTUAL)	NO APLICA
-------------------------------------	---	-----------

POBLACION EN GENERAL SERA BENEFICIADA POR EL SERVICIO DIGNO

PROPIETARIO DEL PREDIO DONDE SE REALIZARA EL PROYECTO

GOBIERNO ESTATAL    
 MUNICIPIO    
 OTRO (especificar)

Código Municipal para el estado de Chihuahua, Art 103, Art 104 Fracc. I, Art 105 Fracc. III (calles)

AGUA POTABLE	<input checked="" type="radio"/> SI	<input type="radio"/> NO	<input type="radio"/> NO APLICA
DRENAJE Y ALCANTARILLADO	<input checked="" type="radio"/> SI	<input type="radio"/> NO	<input type="radio"/> NO APLICA
ENERGIA ELÉCTRICA	<input checked="" type="radio"/> SI	<input type="radio"/> NO	<input type="radio"/> NO APLICA
DERECHO DE VÍA LIBERADO	<input checked="" type="radio"/> SI	<input type="radio"/> NO	<input type="radio"/> NO APLICA

DESCRIPCIÓN GENERAL DE LA OBRA:

\*Solo aplica para proyectos carreteros, vialidades alimentadoras y vías de comunalización.

RECONSTRUCCIONES Y REHABILITACIONES DE CALLES MEDIANTE CONCRETO HIDRÁULICO Y CARPETA ASFÁLTICA (SEGÚN SEA EL CASO) INCLUYENDO MEJORAMIENTO DE TERRACERAS

VALIDACIÓN DE LA DEPENDENCIA NORMATIVA:

SE HA REVISADO EL EXPEDIENTE TÉCNICO, LA DEPENDENCIA:

VALIDACIÓN:  SI PROCEDE      NO PROCEDE      NO APLICA

DECLARA QUE: JMAS

SE DE DOCUMENTO ANEXO DE VALIDACIÓN:

AL EJECUTAR EL PROYECTO, LA INFRAESTRUCTURA, EQUIPAMIENTO Y/O MOBILIARIO SERÁN ENTREGADOS A LA DEPENDENCIA: MUNICIPIO DE GUADALUPE / JMAS

QUIEN SE ENCARGARÁ DE SU OPERACIÓN Y MANTENIMIENTO.

OBSERVACIONES:

RESPONSABLE DE LA INFORMACIÓN:

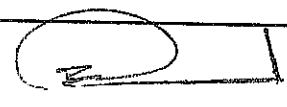
NOMBRE:	C. RENE REYES SALAS	
CARGO:	DIRECTOR DE OBRAS PÚBLICAS	
DEPENDENCIA:	OBRAS PÚBLICAS	

FIRMA

1.- JUSTIFICACIÓN DEL PROYECTO

OYERTA	SITUACIÓN ACTUAL	SITUACIÓN CON PROYECTO
	<p>DENTRO DE LAS LOCALIDADES DEL MUNICIPIO SE ECUENTRA UN GRAN PORCENTAJE DE VIALIDADES SE ENCUENTRAN AÚN EN TERRACERÍAS.</p>	<p>CON LA URBANIZACIÓN DE LAS LOCALIDADES SE ATENDERÍA CASI AL 80% DE LA POBLACIÓN DE NUESTRO MUNICIPIO, EFICIENTARIAMOS LA MOVILIDAD URBANA, MOTIVAREMOS PARA EL INCREMENTO FINANCIERO DE LA ZONA Y MEJORARIAMOS LA IMAGEN URBANA EN GENERAL, LAS VIALIDADES SON (C. MAYARIT EN LA LOCALIDAD DE BARREALES) (C. ZARAGOZA EN LA LOCALIDAD DE EL BARRIO ALTO) (C. REFUGIO OLIVARES, C. JESÚS MANUEL LARA EN LA LOCALIDAD DE EL MIMBRE) (C. EMILIANO ZAPATA EN LA LOCALIDAD DE EMILIANO ZAPATA) (C. LUCIO CABAÑAS, C. EMILIANO ZAPATA, C. IGNACIO DE LA PEÑA, C. EJÉRCITO SUR, C. FELPE ÁNGELIS, C. RUBÉN JARAMILLO, C. TIBURCIO NUEVO, C. 17a EN LA LOCALIDAD DE FRANCISCO VILLA) (C. LINO RÁMÍREZ, C. PABLO MARRUFO, C. JESÚS OBREGÓN, C. HILARIO ESQUIVEL, C. LEONARDO RUIZ, C. MIGUEL CAMACHO, C. DONATO TORRES, C. CHICHO QUIROZ, C. MEDARDO MARTÍNEZ, C. JOSÉ ALFARO EN LA LOCALIDAD DE JUÁREZ Y REFORMA)</p>

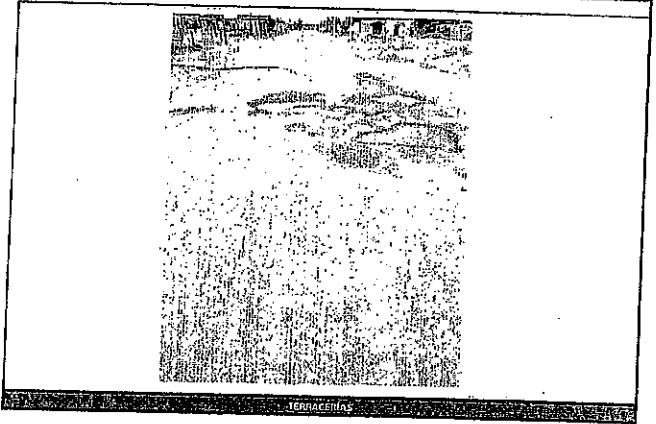
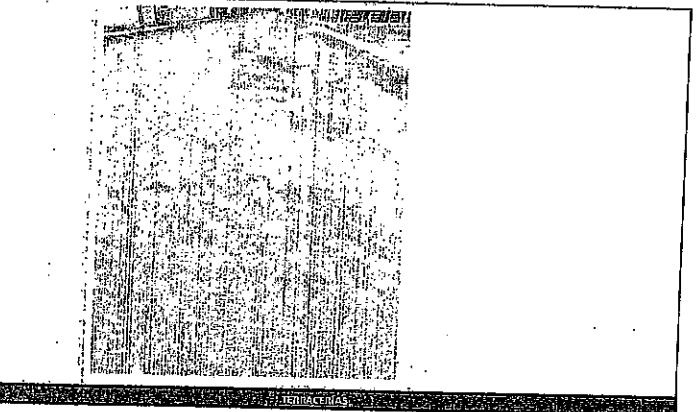
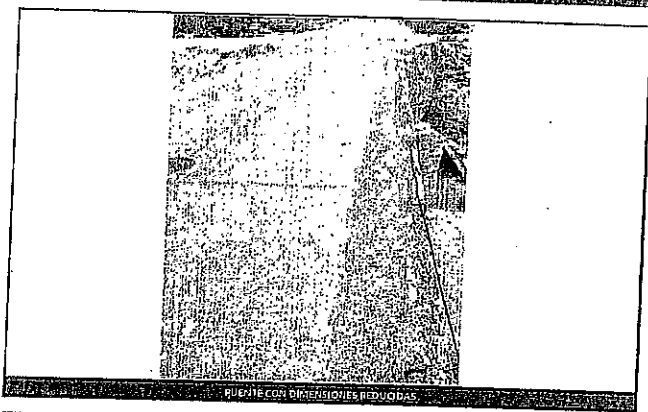
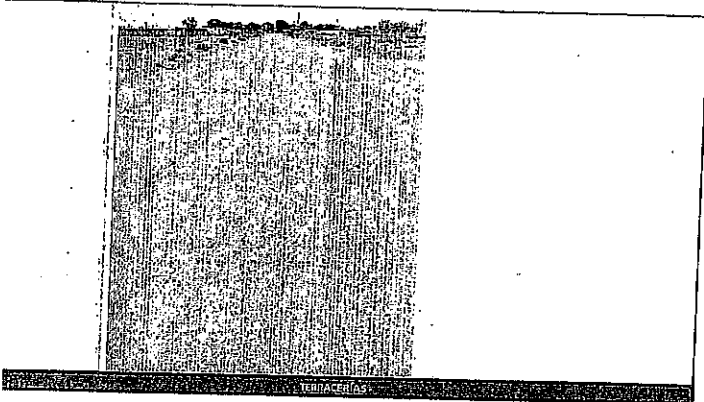

# CEDULA DE INFORMACION BASICA POR PROYECTO 2022

PROGRAMA PRESUPUESTAL:

FECHA:

23/11/2021

MATRIZ INDICADOR DE RESULTADOS (MIR):  
NÚMERO DE COMPONENTE (MIR):

MIR  OBI  NO APLICA (Programas 2014 o anteriores)  
NOMBRE DE COMPONENTE (MIR):

DEPENDENCIA EJECUTORA:

PRESIDENCIA MUNICIPAL DE GUADALUPE

IDENTIFICACIÓN DE LA OBRA

NOMBRE DE LA OBRA O ACCIÓN:  
MUNICIPIO:  
LOCALIDAD:  
COLONIA:  
ORIGEN DEL GASTO:

Guadalupe  
MEJORAMIENTO URBANO  
TODAS LAS COMUNIDADES  
TODAS LAS COMUNIDADES

REFERENCIACIÓN:

COORDENADA INICIAL O CENTRAL		
	Grados	Minutos
	91	-106
	23	6
	31.22	34.4
	31.3920056	-106.1095556

COORDENADA INTERMEDIA (Solo para obras de tipo Mejoramiento Urbano)		
	Grados	Minutos
	0.0000000	0.0000000

COORDENADA FINAL (Solo para obras de tipo Mejoramiento Urbano)		
	Grados	Minutos
	0.0000000	0.0000000

ALINEACIÓN PLAN ESTATAL DE DESARROLLO 2021 - 2027

EJE	OBJETIVO	ESTRATEGIA	LÍNEA DE ACCIÓN
INFRAESTRUCTURA	DIGNIFICAR LOS SERVICIOS	REHABILITACIÓN DE INFRAESTRUCTURA	PAVIMENTACIÓN DE VIALIDADES IMPORTANTES

CARACTERÍSTICAS DE LA EJECUCIÓN DE LA OBRA

ESPECIFICIDAD DE GÉNERO:  SI  NO APLICA

ACTIVIDAD:  NUEVA  EN PROCESO

TIPO DE OBRA O ACCIÓN:  CONSTRUCCIÓN  AMPLIACIÓN  REHABILITACIÓN  EQUIPAMIENTO  MOBILIARIO  OTRO:

MODALIDAD DE EJECUCIÓN:  CONTRATO  ADMÓN DIRECTA

INVERSIONES

INVERSIÓN	TOTAL	FEDERAL	ESTATAL	MUNICIPAL	MUNICIPAL		BENEFICIARIOS		OTROS	
					EFECTIVO	ESPECÍFICO	EFECTIVO	ESPECÍFICO	EFECTIVO	ESPECÍFICO
0 TOTAL	\$ 60,693,629.32	\$ -	\$ -60,693,629.32	\$ -	\$ -	\$ -	\$ -	\$ -	\$ -	\$ -
0 ANTERIOR	\$ -	\$ -	\$ -	\$ -	\$ -	\$ -	\$ -	\$ -	\$ -	\$ -
0 EJECUCIÓN	\$ 60,693,629.32	\$ -	\$ -60,693,629.32	\$ -	\$ -	\$ -	\$ -	\$ -	\$ -	\$ -
0 (A - B - C)	\$ -	\$ -	\$ -	\$ -	\$ -	\$ -	\$ -	\$ -	\$ -	\$ -

METAS Y BENEFICIARIOS DEL PROYECTO

UNIDAD	VIALIDAD	META GLOBAL		EJERCICIO ANTERIOR		ESTE EJERCICIO		POR EJERCUTAR	
		CANTIDAD	%	CANTIDAD	%	CANTIDAD	%	CANTIDAD	%
		24.00	100%	0%	0%	24.00	100%	0.00	N/A
			N/A		N/A		N/A	0.00	N/A
			N/A		N/A		N/A	0.00	N/A
			N/A		N/A		N/A	0.00	N/A

DESCRIPCIÓN	UNIDAD DE MEDIDA	META ESPECÍFICA		EJERCICIO ANTERIOR		ESTE EJERCICIO		POR EJERCUTAR	
		CANTIDAD	%	CANTIDAD	%	CANTIDAD	%	CANTIDAD	%
Carpeta asfáltica	METRO CUADRADO (CIV 155)	52,071.00	100%	0%	0%	52,071.00	100%	0.00	N/A
Concreto Hidráulico	METRO CUADRADO (CIV 155)	27,315.93	100%	0%	0%	27,315.93	100%	0.00	N/A
			N/A		N/A		N/A	0.00	N/A
			N/A		N/A		N/A	0.00	N/A

CANTIDAD	MUNICIPIOS	MUNICIPAL	BENEFICIARIOS
4,237		2,139	2,104
			0%

INECACIÓN PROGRAMA NACIONAL PARA LA IGUALDAD DE OPORTUNIDADES Y NO DISCRIMINACIÓN CONTRA LAS MUJERES

Mar una opción:

1.2 Promover acciones afirmativas para garantizar el ejercicio de los derechos de las mujeres y evitar la discriminación de género

IDENTIFICACIÓN DEL SUJETO SOCIAL PRIORITARIO BENEFICIADO (INDICAR POR LO MENOS UNO)

Mar una opción:

Asesores y adolescentes

IDENTIFICACIÓN DEL DERECHO HUMANO A ATENDER:

DERECHO A VIVIR EN CONDICIONES DE BIENESTAR Y A UN SANO DESARROLLO INTEGRAL

MACROLOCALIZACIÓN DE PLAN DE MEJORAMIENTO URBANO

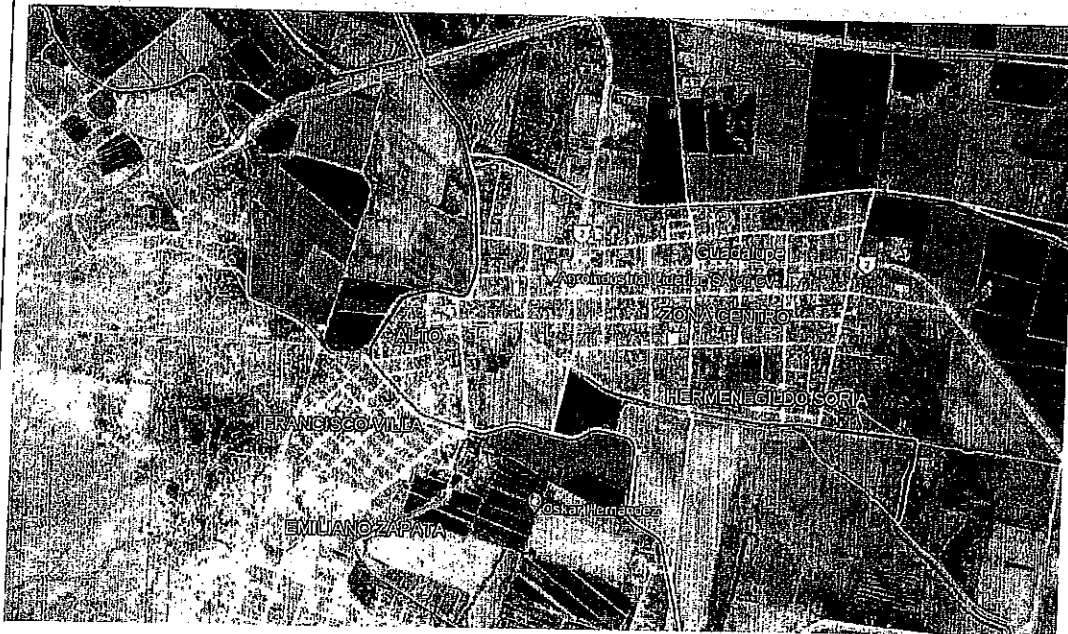
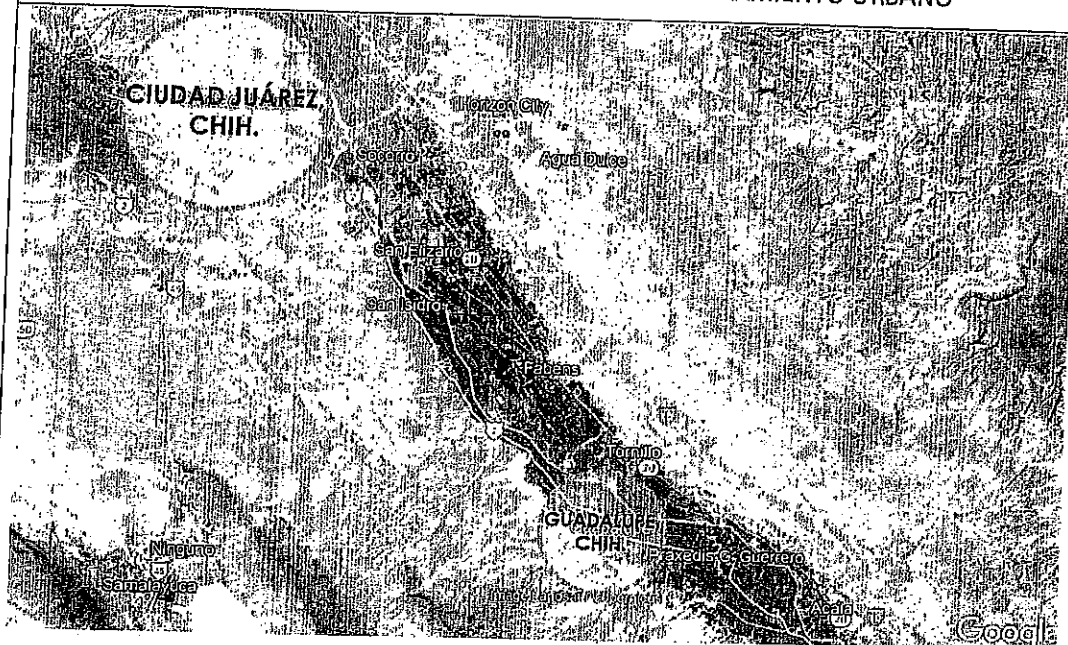

DIRECCIÓN: Guadalupe, Chihuahua

COORDENADAS: Latitud: 31°23'31.22" N Longitud: -106°06'34.4" O



**FICHA TÉCNICA****CHIHUAHUA****FONDO:****DATOS GENERALES**

ESTADO: **CHIHUAHUA** EJERCICIO: **2022**  
MUNICIPIO: **GUADALUPE** LOCALIDAD: **EL MIMBRE, CABECERA MPAL., FRANCISCO VILLA,  
EMILIANO ZAPATA, JUÁREZ Y REFORMA**

NOMBRE DEL PROYECTO: **PROGRAMA DE URBANIZACIÓN DE LOCALIDADES (PAVIMENTACIONES)**

NOMBRE DEL PRESIDENTE: **LIC. FAUSTO GONZÁLEZ PÉREZ**

**II. DIAGNÓSTICO DE LA SITUACIÓN ACTUAL**

DENTRO DE LAS LOCALIDADES DEL MUNICIPIO SE CUENTRA UN GRAN PORCENTAJE DE VIALIDADES SE ENCUENTRAN AÚN EN TERRACERÍAS

**III. PROBLEMÁTICA**

LA SITUACIÓN AFECTA EN CUESTIÓN ECONÓMICA POR GASTOS A LOS HABITANTES POR MANTENIMIENTO A LOS VEHÍCULOS PARTICULÁRES, Y TAMBIÉN EN LA CUESTIÓN DE SALUD, POR LAS PARTÍCULAS QUE SUELTAN AL TRANSITAR DIARIO.

**IV. OBJETIVO**

DIGNIFICAR LOS SERVICIOS E INFRAESTRUCTURA MUNICIPAL, PARA QUE LOS HABITANTES DE NUESTRAS COMUNIDADES PUEDAN TENER MEJORES CONDICIONES DE VIDA

**V. JUSTIFICACIÓN**

CON LA URBANIZACIÓN DE LAS LOCALIDADES SE ATENDERÍA CASI AL 80% DE LA POBLACIÓN DE NUESTRO MUNICIPIO, EFICIENTARIAMOS LA MOVILIDAD URBANA, MOTIVAREMOS PARA EL INCREMENTO FINANCIERO DE LA ZONA Y MEJORARIAMOS LA IMAGEN URBANA EN GENERAL

**VI. COSTOS E INFORMACIÓN DEL PROYECTO (ESTRUCTURA FINANCIERA)**

COSTO TOTAL:	\$	60,693,629.32
INVERSIÓN APLICADA:		\$0.00
<b>COSTO A RECIBIR:</b>		
FEDERAL:	\$	60,693,629.32
ESTATAL:		\$0.00
MUNICIPAL:		\$0.00
PARTICIPANTES:		\$0.00
A. PÚBLICA PRIVADA		\$0.00
OTROS		\$0.00

**VII. INFORMACIÓN DEL PROYECTO**

SITUACIÓN DEL PROYECTO: **NUEVA Y REHABILITACIÓN DE VIALIDADES**

**VIII. INFORMACIÓN DEL PROYECTO**

PAVIMENTACIONES Y REHABILITACIONES DE CALLES MEDIANTE CONCRETO HIDRÁULICO Y CARPETA ASFÁLTICA (SEGÚN SEA EL CASO) INCLUYENDO MEJORAMIENTO DE TERRACERÍAS

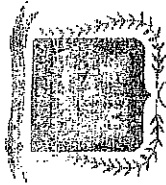

**CALENDARIO ADMINISTRATIVO DE EJECUCIÓN Y FINANCIERO**

ACTIVIDAD	MES	1°	2°	3°	4°
Pavimentación a base de carpeta asfáltica, incluye mejoramiento y tratamiento de terracerías existentes, riego de impregnación, riego de liga y todo lo necesario para su correcta ejecución					
Pavimentación a base de concreto hidráulico, incluye mejoramiento y tratamiento de terracerías existente y todo lo necesario para su correcta ejecución					
Ampliación de puente vehicular en vialidad de acceso a El Mimbre					
<b>% DE AVANCE</b>		20%	20%	30%	30%
<b>ACUMULADO</b>		20%	40%	70%	100%
<b>PROCESO ADMINISTRATIVO: PREVIOS TÍMES</b>					
<b>CALENDARIO DE MINISTRACION DE RECURSOS</b>					
	<b>COSTO=</b>	<b>\$ 60,693,629.32</b>			
	<b>PARCIAL</b>	\$ 12,138,725.86	\$ 12,138,725.86	\$ 18,208,088.80	\$ 18,208,088.80
	<b>ACUMULADO</b>	\$ 12,138,725.86	\$ 24,277,451.73	\$ 42,485,540.52	\$ 60,693,629.32

C. RENE REYES SALAS  
 DIR. DE OBRAS PÚBLICAS

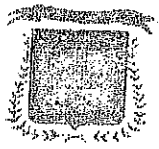

PRESIDENCIA MUNICIPAL GUADALUPE, CHIHUAHUA

DIRECCIÓN DE OBRAS PÚBLICAS

OBRA: MEJORAMIENTO URBANO

FECHA: 23 DE NOVIEMBRE DEL 2021

**ANÁLISIS DE PRECIOS UNITARIOS**

**DESCRIPCIÓN DEL CONCEPTO**

clave 1.1

**UNIDAD:** m<sup>2</sup>

Pavimentación a base de carpeta asfáltica, incluye mejoramiento y tratamiento de terracerías existentes, riego de impregnación, riego de liga y todo lo necesario para su correcta ejecución

CLAVE	CONCEPTO	UNI	CANTIDAD	PU	IMPORTE
-------	----------	-----	----------	----	---------

**MATERIALES**

	Carpeta asfáltica, incluye mejoramiento y tratamiento de terracerías existentes, riego de impregnación, riego de liga y todo lo necesario para su correcta ejecución	m <sup>2</sup>	1.00	\$ 587.04	\$ 587.04
--	--	----------------	------	-----------	-----------

**SUBTOTAL MATERIALES \$ 587.04**

**MANO DE OBRA**

\$ - \$ -

**SUBTOTAL MANO DE OBRA \$ -**

**EQUIPOS Y HERRAMIENTA**

\$ - \$ -

**SUBTOTAL EQUIPOS Y HERRAMIENTA \$ -**

**PRECIO UNITARIO \$ 587.04**

C. RENE REYES SALAS  
DIR. DE OBRAS PÚBLICAS



**ANÁLISIS DE PRECIOS UNITARIOS**

**DESCRIPCIÓN DEL CONCEPTO** clave 1.2 **UNIDAD:** m<sup>2</sup>

Pavimentación a base de concreto hidráulico, incluye mejoramiento y tratamiento de terracerías existente y todo lo necesario para su correcta ejecución

CLAVE	CONCEPTO	UNI	CANTIDAD	PU	IMPORTE
-------	----------	-----	----------	----	---------

**MATERIALES**

	Concreto hidráulico, incluye mejoramiento y tratamiento de terracerías existente y todo lo necesario para su correcta ejecución	m <sup>2</sup>	1.00	\$ 764.81	\$ 764.81
--	---	----------------	------	-----------	-----------

**SUBTOTAL MATERIALES \$ 764.81**

**MANO DE OBRA**

\$ - \$ -

**SUBTOTAL MANO DE OBRA \$ -**

**EQUIPOS Y HERRAMIENTA**

\$ - \$ -

**SUBTOTAL EQUIPOS Y HERRAMIENTA \$ -**

**PRECIO UNITARIO \$ 764.81**

C. RENE REYES SALAS  
 DIR. DE OBRAS PÚBLICAS



PRESIDENCIA MUNICIPAL GUADALUPE, CHIHUAHUA  
 DIRECCIÓN DE OBRAS PÚBLICAS  
 OBRA: MEJORAMIENTO URBANO  
 FECHA: 23 DE NOVIEMBRE DEL 2021

**ANÁLISIS DE PRECIOS UNITARIOS**

**DESCRIPCIÓN DEL CONCEPTO** clave 1.3 **UNIDAD:** m<sup>2</sup>

Ampliación de puente vehicular en vialidad de acceso a El Mimbre

CLAVE	CONCEPTO	UNI	CANTIDAD	PU	IMPORTE
<b>MATERIALES</b>					
	Ampliación de puente	m <sup>2</sup>	1.00	\$ 25,476.19	\$ 25,476.19
<b>SUBTOTAL MATERIALES</b>					\$ 25,476.19
<b>MANO DE OBRA</b>					
					\$ -
<b>SUBTOTAL MANO DE OBRA</b>					\$ -
<b>EQUIPOS Y HERRAMIENTA</b>					
					\$ -
<b>SUBTOTAL EQUIPOS Y HERRAMIENTA</b>					\$ -

PRECIO UNITARIO \$ 25,476.19

C. RENE REYES SALAS  
 DIR. DE OBRAS PÚBLICAS





**PRESUPUESTO**

**I - OBRA CIVIL**

CLAVE	CONCEPTO	UNI	CANT	PU	IMPORTE
1.1	Pavimentación a base de carpeta asfáltica, incluye mejoramiento y tratamiento de terracerías existentes, riego de impregnación, riego de liga y todo lo necesario para su correcta ejecución	m <sup>2</sup>	52071	\$ 587.04	\$ 30,567,605.56
1.2	Pavimentación a base de concreto hidráulico, incluye mejoramiento y tratamiento de terracerías existente y todo lo necesario para su correcta ejecución	m <sup>2</sup>	27315.93	\$ 764.81	\$ 20,891,627.94
1.3	Ampliación de puente vehicular en vialidad de acceso a El Mimbres	m <sup>2</sup>	186.00	\$ 25,476.19	\$ 4,738,571.43
TOTAL DE ALBAÑILERIA					\$ 56,197,804.93
IVA (8%)					\$ 4,495,824.39
GRAN TOTAL DE OBRA					\$ 60,693,629.32

C. RENE REYES SALAS  
 DIR. DE OBRAS PÚBLICAS