

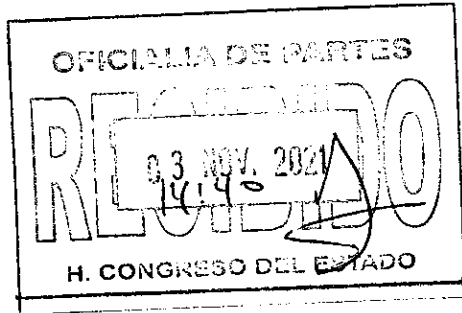

H. CONGRESO DEL ESTADO
DE CHIHUAHUA

"2021, Año del Bicentenario de la Consumación de la Independencia de México"

"2021, Año de las Culturas del Norte"



Diputado Omar Bazán Flores

**HONORABLE CONGRESO DEL ESTADO DE CHIHUAHUA
P R E S E N T E.-**

*El suscrito **Omar Bazán Flores**, Diputado de la LXVII Legislatura del Honorable Congreso del Estado, integrante al grupo parlamentario del Partido Revolucionario Institucional, en uso de las facultades que me confiere el numeral 68 fracción I de la Constitución del Estado Libre y Soberano de Chihuahua, así como los ordinales 169, 170, 171, 175 y demás relativos de la Ley Orgánica del Poder Legislativo del Estado de Chihuahua, acudo ante esta Honorable Representación, a presentar **Iniciativa con carácter de Punto de Acuerdo a efecto de hacer un llamado y Exhorto al Poder Ejecutivo Estatal para que en uso de sus facultades y atribuciones sea considerado en el Presupuesto del año fiscal 2022 el Proyecto para la Rehabilitación o Construcción de una Aula en la Escuela Primaria "Elvira Chávez Martínez" Clave: 08DPB0732Z, en el Municipio de Carichí, Chih; a efecto de contribuir con la Cohesión Social, lo anterior de conformidad con la siguiente:***

EXPOSICIÓN DE MOTIVOS

En apego al Desarrollo para nuestro Estado en definitiva la Infraestructura y el Desarrollo Urbano se llevan a cabo para lograr la efectividad de las acciones, políticas y programas gubernamentales, siendo necesario impulsar el desarrollo de infraestructura estratégica como factor clave, con el fin de elevar la competitividad en las regiones del Estado y consolidar nuestras fortalezas económicas. Las comunicaciones y el desarrollo urbano son factores estratégicos que deben ocupar nuestra atención.



H. CONGRESO DEL ESTADO
DE CHIHUAHUA

“2021, Año del Bicentenario de la Consumación de la Independencia de México”

“2021, Año de las Culturas del Norte”

Diputado Omar Bazán Flores

Es muy preocupante cuando por displicencia de algún funcionario o por arrogancia del gobierno, no se asume responsabilidad para la implementación de proyectos, terminación y/o equipamiento de una obra. Dado que todo proyecto de infraestructura u obra debe ser vinculatoria para todas las administraciones, independientemente del partido político que la ocupe y gobierne, por lo que de existir suficiencia presupuestal, y no de desarrollan los proyectos o conclusión de los mismos, debe ser entendido como agravante del erario Estatal, por las consecuencias económicas y sociales que representa para los chihuahuenses.

La importancia de tener ambientes en buen estado aporta a que los estudiantes obtengan los resultados esperados en el proceso del aprendizaje, por lo que una buena infraestructura educativa conllevaría a una mejora en la calidad educativa y lograría una huella significativa sobre el rendimiento de los estudiantes.

La Infraestructura en las Instituciones educativas cumplen una función motivacional y funcional dentro de la enseñanza de los alumnos la cual tiene igual importancia como el ambiente familiar, los buenos maestros, las tecnologías; por lo que una buena infraestructura educativa conllevaría a una mejora en la calidad educativa y lograría impactos positivos sobre el rendimiento de los estudiantes.

Así pues, abonando al esfuerzo que busca el beneficio para la población del Municipio de Carichí, es que solicito se prevea dentro del presupuesto de egresos 2022 el Proyecto para la Construcción o Rehabilitación de Una Aula en la Escuela Primaria “Elvira Chávez Martínez” Clave: 08DPB0732Z, en la localidad de Carichí, considerando que su función en estos tiempos constituye la búsqueda de la



Diputado Omar Bazán Flores

cohesión social y el beneficio para la población y cuyo costo aproximado es de \$30,545.32 (Treinta mil quinientos cuarenta y cinco Pesos 32/100 M.N.)

Por lo anteriormente expuesto y con fundamento en los artículos 57 y 58 de la Constitución Política del Estado, me permito someter a la consideración de esta Asamblea la iniciativa con carácter de punto de acuerdo bajo el siguiente:

PUNTO DE ACUERDO:

ÚNICO. *-La Sexagésima Séptima Legislatura del Estado de Chihuahua exhorta al Poder Ejecutivo Estatal para que en uso de sus facultades y atribuciones sea considerado en el Presupuesto del año fiscal 2022 Proyecto para la Construcción de Una Aula en la Escuela Primaria "Elvira Chávez Martínez" Clave: 08DPB0732Z, en la localidad de Carichí, Municipio de Carichí; a efecto de contribuir con la Cohesión Social.*

ECONÓMICO.- *Aprobado que sea, tórnese a la Secretaría para que se elabore la minuta en los términos correspondientes, así como remita copia del mismo a las autoridades competentes, para los efectos que haya lugar.*

Dado en el Palacio Legislativo del Estado de Chihuahua, a los 03 días del mes de Noviembre del año dos mil veintiuno.

ATENTAMENTE

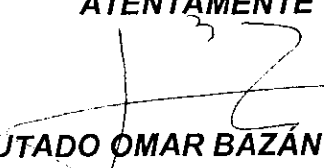
DIPUTADO OMAR BAZÁN FLORES
Vicepresidente del H. Congreso del Estado



DIRECCION DE ATENCION A LA DIVERSIDAD Y ACCIONES TRANSVERALES

DEPARTAMENTO DE EDUC. INDIGENA, MIGRANTE Y MENONITA.

PRIMARIA INDIGENA ELVIRA CHAVEZ MARTINEZ

CCT 08DPB0732Z ZONA 38

CICLO ESCOLAR 2021-2022

03 de Octubre de 2021

Buena Vista, municipio de Carichi, Chihuahua

Lic. Omar Bazán Flores

Presente.

Por medio del presente nos dirigimos a usted para enviarle un cordial saludo y a la vez solicitar la rehabilitación de un aula en la comunidad de Buena Vista, municipio de Carichi ya que la que tenemos es adaptada y se encuentra en muy malas condiciones y no hay seguridad para los alumnos las problemáticas son las siguientes paredes cuarteadas, enjarre levantado y poroso, piso levantado y reventado, mala instalación eléctrica, banco muy alto en la puerta sin medidas de seguridad ni rampa de acceso. Sin otro asunto que tratar le deseamos éxito en sus labores y quedamos a sus ordenes y esperamos una respuesta favorable a nuestra petición. A continuación, damos a conocer parte de nuestro proyecto.

**PROYECTO DE REHABILITACION DE AULA EN LA PRIMARIA INDIGENA ELVIRA CHAVEZ MARTINEZ
CCT 08DPB0732Z. REGION CARICHI.**

| | |
|--|---|
| NOMBRE DEL PROYECTO | REHABILITACION DE AULA |
| INSTITUCION SOLICITANTE | PRIMARIA INDIGENA ELVIRA CHAVEZ MARTINEZ |
| INSTITUCION NORMATIVA | SECRETARIA DE EDUCACION DEL ESTADO DE CHIHUAHUA. |
| AREA DE ENFOQUE | EDUCACION |
| LOCALIDAD | BUENA VISTA MUNICIPIO DE CARICHI |
| OBJETIVO | BRINDAR UN AMBIENTE PROPICIO PARA EL APRENDIZAJE Y ENSEÑANZA A 54 ALUMNOS DE LA ESCUELA PRIMARIA INDIGENA ELVIRA CHAVEZ MARTINEZ |
| METAS | LOGRAR LA CONSTRUCCION O REHABILITACION DE EL AULA, BRINDAR AMBIENTES ESCOLARES AOECUADOS A 54 ALUMNOS DE LA PRIMARIA PARA QUE SE PROTEJAN DEL FRIO Y PREVENIR FUTUROS ACCIDENTES. |
| NUMERO DE BENEFICIARIOS | 54 ALUMNOS |
| DESTINO DE LOS RECURSOS | REHABILITACION O CONSTRUCCION DE AULA |
| CARACTERISTICAS FINANCIERAS DEL PROYECTO. | NO SE CUENTA CON NINGUN RECURSO |
| ESTRATEGIA | SOLICITAR APOYO A DIFERENTES INSTITUCIONES. |

PROYECTO AULA REMODELACION O CONSTRUCCION

PRIMARIA INDIGENA ELVIRA CHAVEZ MARTINEZ

| NOMBRE DEL MATERIAL | CANTIDAD | PRECIO APROXIMADO |
|---|------------------|-------------------|
| REMDEDELACION TECHO | | |
| TABLAROCAS | 17 | \$2.407.2 |
| TORNILLO 1 1/2 | 4 KILOS | \$593.92 |
| TORNILLO FREYMER | 2 KILOS | \$199.52 |
| MASA PARA TEYPEAR (MARCA ZOQUETE) REDIMIX | 3 CAJAS | \$765.00 |
| ROLLOS DE CINTA DE PAPEL | 1 ROYOS | \$81.47 |
| CLAVO PARA CEMENTO 2" | 2 KILOS | \$131.64 |
| CANALETAS DE CARGA | 30 CANALETAS | \$1.827 |
| CANALES | 34 CANALES | \$2.701 |
| LUZ ELECTRICA | | |
| TOMACORRIENTES | 5 TOMACORRIENTES | \$226.75 |
| CAJAS DE LUZ | 5 CAJAS | \$30.9 |
| CABLE COLOR ROJO | 1 CAJA | \$1.213.35 |
| CABLE COLOR NEGRO | 1 CAJA | \$1.213.35 |
| CAJA EXAGONAL | 4 | \$60.32 |
| FOCOS | 4 | \$64.48 |
| ROSETAS | 4 | \$55.76 |
| APAGADORES | 2 | \$87.2 |
| MANGUERA NARANJA P/LUZ | 50 METROS | |
| CINTA NEGRA | 2 ROLLOS | \$12.43 |
| PISO Y ENJARRE | | |
| CEMENTO | 1 MEGA | \$7.300 |
| CAL | 16 SACOS | \$1.246.56 |
| MALLA POLLERA /P ENJARRE 1 1/2 METRDS. | 203 METROS | \$1.608 |
| CLAVO DE 4" | 1 CAJA | \$78.88 |
| FICHAS P/ CLAVOS | 1 CAJA | \$78.88 |
| VENTANAS | 4 | \$10.000 |
| PUERTA | 1 | \$3.000 |

**PROYECTO AULA REMODELACION O CONSTRUCCION
PRIMARIA INDIGENA ELVIRA CHAVEZ MARTINEZ**

CARACTERISTICAS DE INFRAESTRUCTURA.

TECHO.

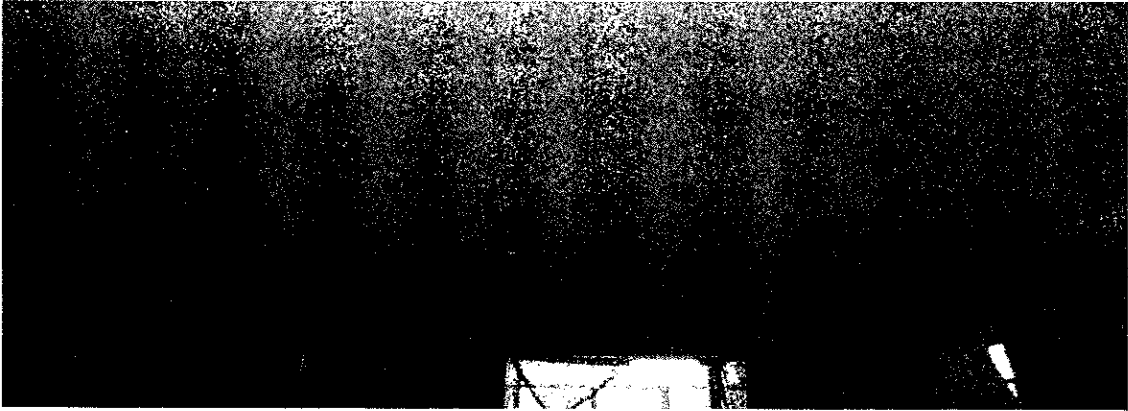

PAREDES EXTERIORES.



COMO SE PUEDE APRECIAR LAS PAREDES SE ESTAN CUARTEANDO.

LA CONSTRUCCION DEL EDIFICIO ES DE ADOBE Y EL ENJARRE SE ESTA CAYENDO.

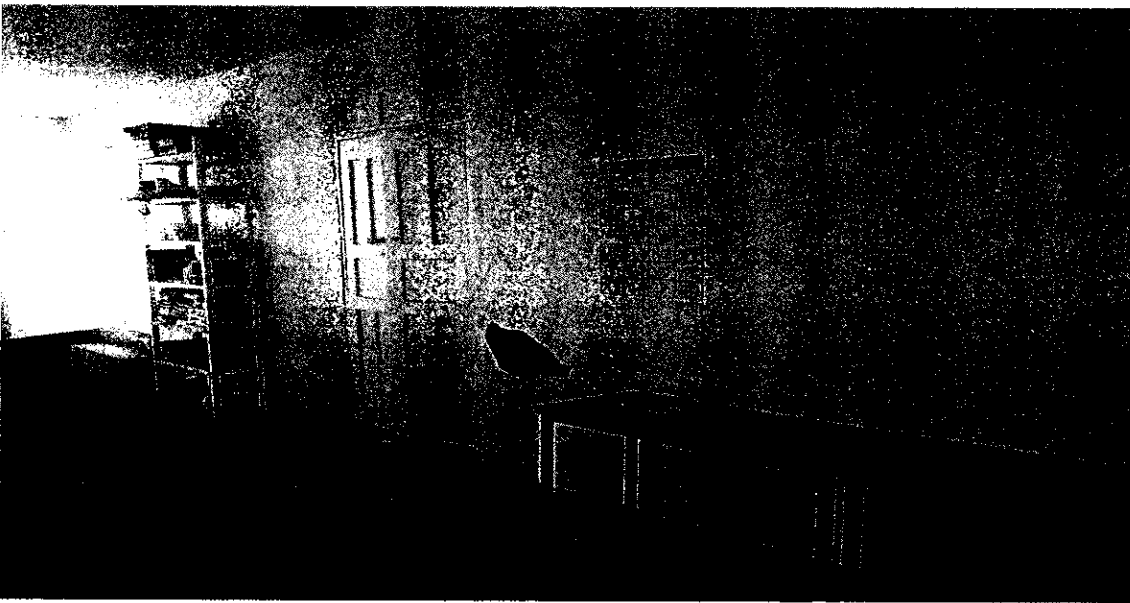
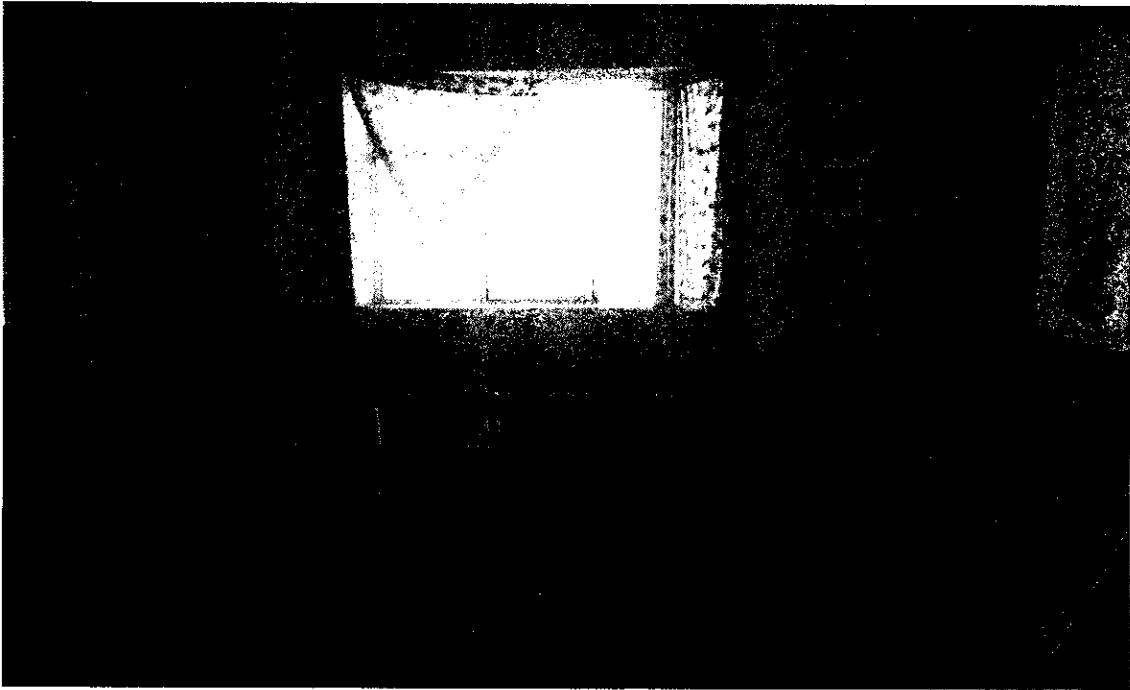

INSTALACIONES ELECTRICAS EN MALAS CONDICIONES.



EL PISO SE ESTA AGRIETANDO Y LEVANTANDOSE AL FONDO SE PUEDE VER EL BANCO DE CEMENTO QUE SE UTILIZA AL ENTRAR Y LO CUAL ES UNA BARRERA QUE PUEDE PROVOCAR ACCIDENTES E IMPIDE EL PASO DE LOS ALUMNOS YA QUE NO CUENTA CON ALGUNA RAMPA.



ENTRADA AL AULA .



ANEXAMOS COTIZACION DE MATERIAL POR PARTE DE DICECI – CONSTRURED.

Cotización

| Fecha | Folio |
|--------------|-------|
| 01/nov./2021 | 9237 |

| Cliente |
|---|
| <p>FERRETERO</p> <p>AV MORELOS 12550 CENTRO CUAUHTEMOC, CHIH CP: 31510 RFC: XAXX010101000</p> |



| Vigencia | Condiciones | Vendedor |
|----------|-------------|----------|
| | CONTADO | GENERAL |

| Artículo | Nombre | U.med. | Unidades | Precio | Desccto. | Importe |
|---------------|---|--------|----------|----------|----------|----------|
| PANEL1/2 | PANEL 1/2 4 X 8 | PIEZA | 17 | 122.08 | | 2,075.36 |
| TT6X112F | TORNILLO P/TABLARROCA ROSCA FINA 6X1 1/2 | KG | 4 | 128.00 | | 512.00 |
| MINIBROCA | TORNILLO MINI PUNTA DE BROCA | KG | 1 | 172.00 | | 172.00 |
| PLUS3 | READY MIX PLUS 3 21KG | PIEZA | 2 | 219.85 | | 439.70 |
| 723130060019 | CINTA PAPEL PANEL REY | PIEZA | 1 | 70.24 | | 70.24 |
| PTRCEX244 | ESQUINERO CON PAPEL CUADRADO 8 PIES | PIEZA | 7 | 62.00 | | 434.00 |
| FACPY24 | CANALETA DE CARGA 3.05 10PIES CAL22 | PIEZA | 30 | 52.50 | | 1,575.00 |
| FACPYLNG02 | CANAL LISTON DE 6.35 X 2.22 CM CAL 26 3.5 MTS | PIEZA | 34 | 68.50 | | 2,329.00 |
| CONCRETO2 | CLAVO P/CONCRETO 2" | KG | 2 | 56.62 | | 113.24 |
| 6971580775043 | TOMA DOBLE YEI | PIEZA | 5 | 39.10 | | 195.50 |
| 2X4 | CAJA CHALUPA LIGERA 2X4 | PIEZA | 5 | 5.33 | | 26.65 |
| 6971580775005 | APAGADOR DOBLE YEI | PIEZA | 2 | 37.59 | | 75.18 |
| ROJO12 | CABLE THW #12 ROJO ROLLO IUSA | ROLLO | 1 | 1,046.00 | | 1,046.00 |
| NEGRO12 | CABLE THW #12 NEGRO ROLLO IUSA | ROLLO | 1 | 1,046.00 | | 1,046.00 |
| MEGACPC40 | MEGABOLSA DE CEMENTO 2000KG CPC40 | SACO | 1 | 6,293.00 | | 6,293.00 |
| CAL | CAL HIDRATADA 25 KG | SACO | 16 | 67.17 | | 1,074.72 |
| 10208 | MALLA POLLERA 25MM 1.50X45MTS | PIEZA | 5 | 1,380.68 | | 6,903.40 |
| PARAGUAS2112 | CLAVO PARAGUAS 2 1/2 | KG | 20 | 68.00 | | 1,360.00 |
| FICHA | FICHA GALVANIZADA | KG | 7 | 37.18 | | 260.26 |
| CCA18 | CINTA ARGOS NEGRA 18MTS | PIEZA | 2 | 10.37 | | 20.74 |
| RE4IUSA | ROSETA GRANDE | PIEZA | 4 | 12.02 | | 48.08 |
| F10609 | FOCO LED 9W IGOTO | PIEZA | 4 | 13.90 | | 55.60 |
| O4X4 | CAJA GAL OCTAGONAL 4" X 4" | PIEZA | 4 | 13.00 | | 52.00 |
| 1040142 | POLIDUCTO BICAPA NARANJA 1/2 | MTS | 50 | 3.09 | | 154.50 |

| | | |
|---|--------------|------------------|
| (Treinta mil quinientos cuarenta y cinco pesos 32/100 m.n.) | Subtotal | 26,332.17 |
| | IVA 16% | 4,213.15 |
| | Total | 30,545.32 |