



H. CONGRESO DEL ESTADO
DE CHIHUAHUA

NÚMERO DE ASUNTO
1371

INICIATIVA CON CARÁCTER DE PUNTO DE ACUERDO

A efecto de exhortar al Poder Ejecutivo Estatal, a través de las Secretarías de Hacienda; de Comunicaciones y Obras Públicas, y de Desarrollo Municipal, a fin de que se sirva presupuestar los Proyectos de Obra del Municipio de Manuel Benavides, para el Ejercicio Fiscal 2020, con la finalidad de dar cumplimiento a los objetivos plasmados en el Plan Estatal de Desarrollo.

PRESENTADA POR: Dip. Omar Bazán Flores (PRI).

FECHA DE PRESENTACIÓN: 06 de noviembre de 2019, en Oficialía de Partes del H. Congreso del Estado.

TRÁMITE: Se turna a la Comisión de Programación, Presupuesto y Hacienda Pública.

FECHA DE TURNO: 12 de noviembre de 2019.



H. CONGRESO DEL ESTADO
DE CHIHUAHUA

PRESIDENCIA DEL
H. CONGRESO DEL ESTADO

RECIBIDO
06 NOV. 2019
Henry Jimenez
16:21

OFICIALIA DE PARTES

RECIBIDO
- 6 NOV. 2019
16:03
H. CONGRESO DEL ESTADO

F-21784

**HONORABLE CONGRESO DEL ESTADO DE CHIHUAHUA
P R E S E N T E.-**

*El suscrito **Omar Bazán Flores**, integrante del Grupo Parlamentario del Partido Revolucionario Institucional, Diputado de la Sexagésima Sexta Legislatura del Estado, con fundamento en lo que dispone la fracción I, del artículo 68 de la Constitución Política del Estado, así como los artículos 167, fracción I, y 169, todos de la Ley Orgánica del Poder Legislativo; numerales 75 y 76, ambos del Reglamento Interior y de Prácticas Parlamentarias del Poder Legislativo; comparezco ante este Honorable Congreso del Estado de Chihuahua, a presentar **Iniciativa con carácter de Punto de Acuerdo a efecto de hacer un Exhorto al Poder Ejecutivo Estatal, a través de la Secretaría de Hacienda, así como de la Secretaría de Comunicaciones y Obras Públicas y de Desarrollo Municipal, a fin de que se sirva Presupuestar los Proyectos de Obras del Municipio de Manuel Benavides, para el ejercicio fiscal 2020 con el fin de dar cumplimiento a los objetivos plasmados en el Plan Estatal de Desarrollo, con base a la siguiente:***

EXPOSICIÓN DE MOTIVOS

En apego al Plan Estatal de Desarrollo en su tercer Eje Rector en que se Plantea la Infraestructura, el Desarrollo Urbano y Medio Ambiente, y que a la letra dice "Que, para lograr la efectividad de las acciones, políticas y programas gubernamentales, es necesario impulsar el desarrollo de infraestructura estratégica como factor clave, con el fin de elevar la competitividad en las regiones del Estado y consolidar nuestras fortalezas económicas. Las comunicaciones, el desarrollo urbano y el agua son factores estratégicos que deben ocupar nuestra



H. CONGRESO DEL ESTADO
DE CHIHUAHUA

atención en relación directa con el cuidado del medio ambiente y la sustentabilidad del estado”

Es muy preocupante cuando por displicencia de algún funcionario o por arrogancia del gobierno, no se asume responsabilidad para la implementación de proyectos, terminación y/o equipamiento de una obra. Dado que todo proyecto de infraestructura u obra debe ser vinculatoria para todas las administraciones, independientemente del partido político que la ocupe y gobierne, por lo que, de existir suficiencia presupuestal, y no de desarrollan los proyectos o conclusión de los mismos, debe ser entendido como agravante del erario Estatal, por las consecuencias económicas y sociales que representa para los chihuahuenses.

*Así pues abonando al esfuerzo que busca el beneficio para la población del Municipio de **Manuel Benavides**, es que solicito se prevea dentro del presupuesto de egresos 2020, **Construcción de Carretera “Manuel Benavides – Álamos de Márquez”** alrededor de 70 kilómetros de construcción de carretera, en busca de cohesión social y el beneficio para la población.*

Por lo anteriormente expuesto y con fundamento en los artículos 57 y 58 de la Constitución Política del Estado, me permito someter a la consideración de esta Asamblea la iniciativa con carácter de punto de acuerdo bajo el siguiente:



H. CONGRESO DEL ESTADO
DE CHIHUAHUA

PUNTO DE ACUERDO:

ÚNICO.- La Sexagésima Sexta Legislatura del Estado de Chihuahua exhorta al Poder Ejecutivo Estatal, a través de la Secretaría de Hacienda, así como de la Secretaría de Comunicaciones y Obras Públicas y de Desarrollo Municipal, a fin de que se sirva Presupuestar los Proyectos de Obra del Municipio de **Manuel Benavides**, para el ejercicio fiscal 2020 con el fin de dar cumplimiento a los objetivos plasmados en el Plan Estatal de Desarrollo.

ECONÓMICO.- Una vez aprobado que sea, tórnese a la Secretaría para que se elabore la minuta de ley en los términos correspondientes, así como remita copia del mismo a las autoridades competente, para los efectos que haya lugar.

Dado en el Palacio Legislativo del Estado de Chihuahua, a los 06 días del mes de noviembre del año dos mil diecinueve.

ATENTAMENTE

DIPUTADO OMAR BAZÁN FLORES
Vicepresidente de H. Congreso del Estado

Una vez discutido y analizado el planteamiento que antecede; el H. Cabildo se sirvió emitir el siguiente punto de

ACUERDO.-

Único.- Por unanimidad se aprueba el planteamiento sometido a la consideración de este H. Cabildo relativo al proyecto de construcción del tramo carretero Manuel Benavides - a la Guardarraya con el vecino estado de Coahuila y se autoriza a la C. María de Jesús Ullanuca Villa, Presidente Municipal para que nombre a persona de su confianza a efecto de que gestione los recursos necesarios ante las instancias correspondientes, para el desarrollo de esta obra carretera de gran beneficio para nuestro Estado y esta región principalmente.

Desahogado el punto para el cual fue convocada la sesión, se da por concluida la presente sesión a las 18:45 horas del día 5 de noviembre de 2018, firmando para constancia los que en ella intervinieron

Juana Valenzuela Galindo
Juana Valenzuela Galindo
Regidora de Hacienda
PRI

Pedro Sánchez P
Pedro Sánchez P
Regidor de Gobernación
PRI

Marissa de León Galindo
Marissa de León Galindo
Regidora de Seguridad Pública

Enrique Galindo Uvanga
Enrique Galindo Uvanga
Regidor de Gobernación

Samuel Leyva H.
Samuel Leyva Hernandez
Regidor de Obras y -Serv. Públicos
PRI

KAREN MEDRANO
Karen Yarezi Medrano Cole
Regidora de Educación y Cultura
PAN

Nolberto Quintana C
Nolberto Quintana Galindo
Regidor de Acción Ciudad Social y Deporte
PT

BACLA CALINDO N.
Bacla Galindo Nuñez
Regidora de Ecología y Turismo
PT

Maria de Jesús Villanueva Ocho
Presidenta Municipal
PRI

Eduardo Hernández Galindo
Síndico
PRI

Carlos María Galindo Luján
Secretario



Manuel Benavides, Chih., a 06 de noviembre de 2018.

C. DIPUTADO OMAR BAZAN FLORES.
P R E S E N T E.-

Por medio del presente reciba un cordial saludo.

Me dirijo a Usted para extenderle una sentida solicitud de apoyo para el Municipio de Manuel Benavides, el cual tengo el honor de representar.

Concretamente le pedimos gestione, en las instancias que correspondan, los recursos necesarios para el desarrollo de una obra de gran beneficio para nuestra comunidad como lo es la construcción de alrededor de 70 kms. de carretera Manuel Benavides-Guadarraya con el Estado de Coahuila "Manuel Benavides-Álamos de Márquez" que es primordial para brindar a los habitantes no solo de nuestro municipio sino de la región una vía de comunicación de mejor calidad entre estos dos puntos, debido a que el actual camino es sumamente deficiente y con esto por supuesto elevar la calidad de vida y detonar el trasporte de personas, de comercio, de materiales y suministros agropecuarios, etcétera.

Se anexa al presente la ficha técnica, así como el acta de Cabildo en la que se aprueba por el H. ayuntamiento extenderle a Usted la presente solicitud.

Agradeciendo de antemano la atención que se sirva brindar al presente; sin más por el momento, quedo de Usted

RECIBIDO
21 NOV 2018



PRESIDENCIA MUNICIPAL
MANUEL BENAVIDES, CHIH.
ADMINISTRACIÓN 2018-2021

ATENTAMENTE

MARIA DE JESUS VILLANUEVA VILLA.
PRESIDENTE MUNICIPAL.



Sigamos Juntos
Por TI. Por Tú Familia Y Por Todos

c.c.p.- archivo.
Presidencia Municipal Manuel Benavides
Calle Porvenir y Progreso S/N C.P.32980
Col. Centro, Manuel Benavides, Chihuahua
01 (626)-454-0000, 454-01-28, 454-00-29
Email: mbenavides_presidencia@hotmail.com

**MUNICIPIO DE MANUEL BENAVIDES, CHIHUAHUA
FICHA TECNICA DE OBRA CARRETERA MANUEL BENAVIDES – ALAMOS
DE MARQUEZ**

TRAMO INICIAL DE LA OBRA:

Manuel Benavides, calle Benito Juárez inicio de obra con las coordenadas **29°06' 12.04"**
N - 103° 54'09.63" O

1. DIRECCIÓN COMPLETA DEL TRAMO

calle Benito Juárez, salida al piélago - Álamos de Márquez

TRAMO FINAL DE LA OBRA:

Álamos de Márquez final de la obra con las coordenadas **28°46'20.62" N y**
103°26'31.59" O

2. ANCHO DEL TRAMO (EN METROS LINEALES)

8 metros de ancho

3. LARGO DEL TRAMO (KILÓMETROS)

70 kilómetros aproximadamente

4. TIPO DE INFRAESTRUCTURA.

a. construcción

5. TIPO DE MATERIAL.

a. riego de sello y asfalto

6. SENTIDO DE LA CALLE.

a. norte y sureste, doble sentido

**7. CANTIDAD DE PERSONAS QUE UTILIZAN LA OBRA, POR LO GENERAL ES
UN ESTIMADO DE LA POBLACIÓN QUE VIVE EN LAS COLONIAS
ALEDAÑAS A LA OBRA Y EJIDOS Y COMUNIDADES DEL MUNICIPIO Y DE
OTROS ESTADOS.**

10000 beneficiarios

CARRETERA MANUEL BENAVIDES - ALAMOS DE MARQUEZ COAHUILA

Escribe una descripción para tu mapa.

Leyenda

- Alamos de Márquez
- Alamos de Márquez

MANUEL BENAVIDES CHIHUAHUA

Alamos de Marquez

Google Earth

© 2018 Google
Image Landsat / Copernicus
© 2018 INEGI

30 km



ÁNEXO FOTOGRÁFICO DE LA SITUACIÓN ACTUAL

CONSTRUCCION DE CARRETERA MANUEL BENAVIDES – ALAMOS DE MARQUEZ
MUNICIPIO DE MANUEL BENAVIDES, CHIHUAHUA



*Construcción de Carretera Manuel Benavides
Álamos de Márquez*

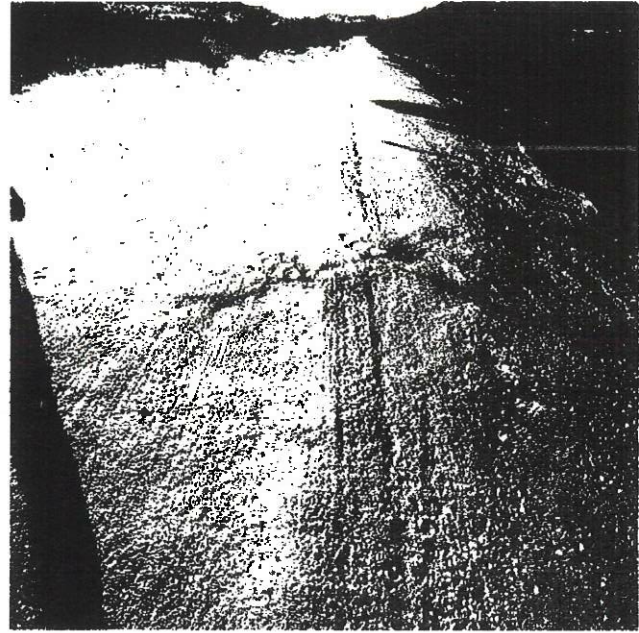

*Camino de terracería en mal estado de Manuel
Benavides a Paso de san Antonio*

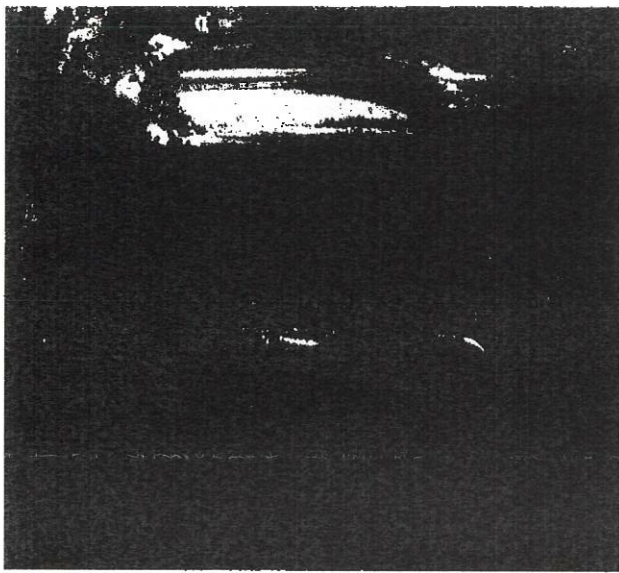

*Vado camino de Manuel Benavides a Álamos de
Márquez*

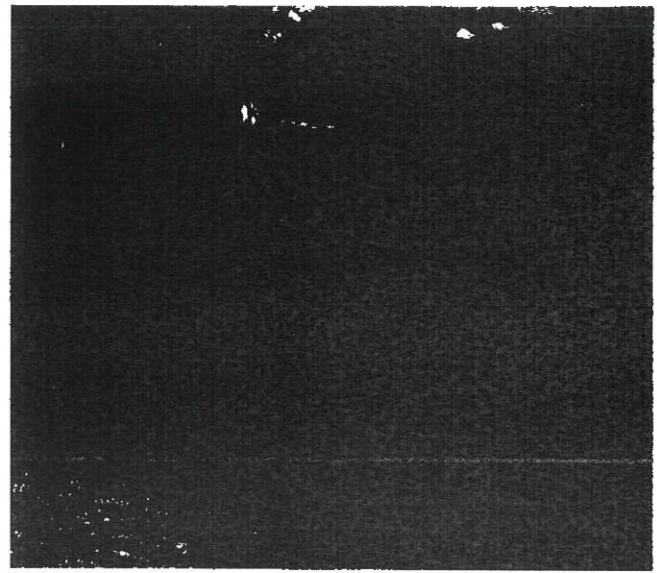

*Camino de terracería llegando a Paso de san
Antonio*

Georreferenciación: Inicia: latitud: 29° 06'12.04" N Longitud: 103 54' 09.63" O
Termina: latitud: 28°46'20.62" N Longitud: 103°26'31.59" O

ÁNEXO FOTOGRÁFICO DE LA SITUACIÓN ACTUAL

CONSTRUCCION DE CARRETERA MANUEL BENAVIDES – ALAMOS DE MARQUEZ
MUNICIPIO DE MANUEL BENAVIDES, CHIHUAHUA

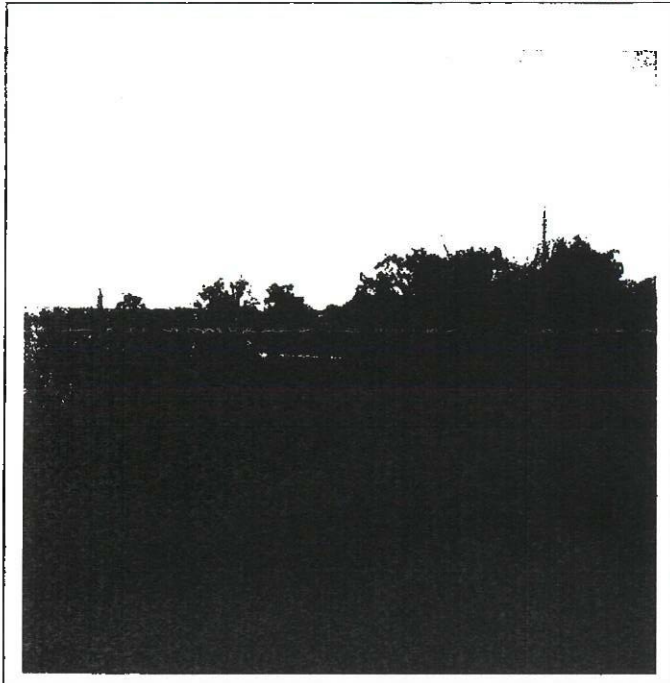

*Construcción de Carretera Manuel Benavides
Álamos de Márquez*

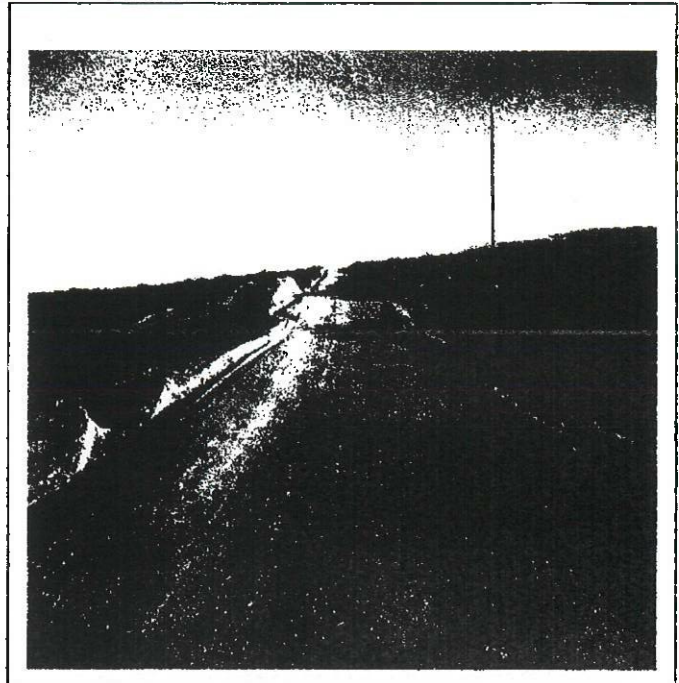

*Camino de terracería en mal estado de Manuel
Benavides a Paso de san Antonio*

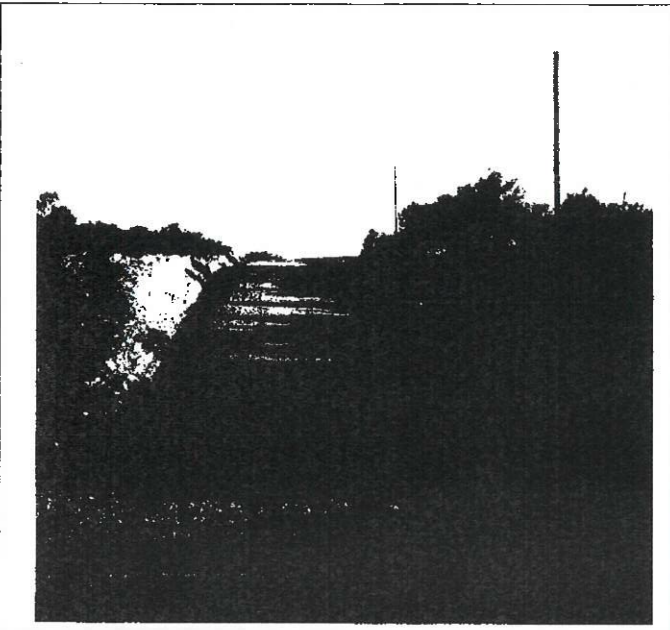

*Vado camino de Manuel Benavides a Álamos de
Márquez*

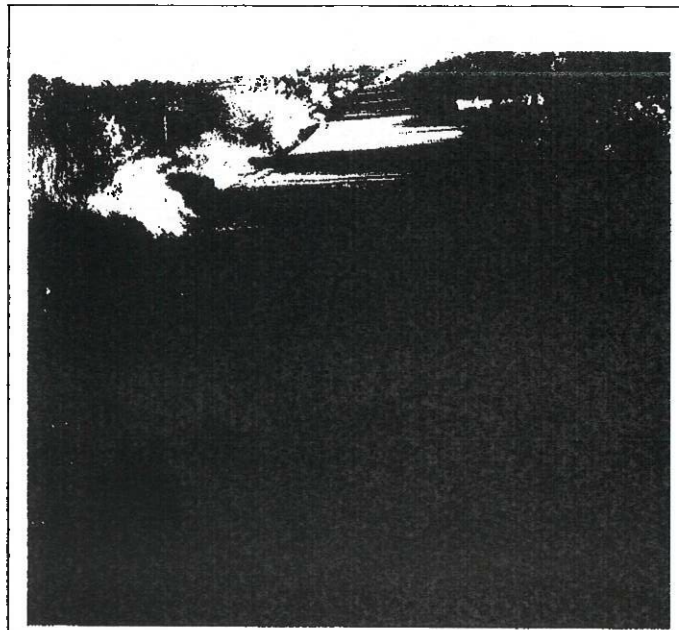

*Camino de terracería llegando a Paso de san
Antonio*

Georreferenciación: *Inicia: latitud: 29° 06'12.04" N Longitud: 103 54' 09.63" O*
Termina: latitud: 28°46'20.62" N Longitud: 103°26'31.59" O

ÁNEXO FOTOGRÁFICO DE LA SITUACIÓN ACTUAL

CONSTRUCCION DE CARRETERA MANUEL BENAVIDES – ALAMOS DE MARQUEZ
MUNICIPIO DE MANUEL BENAVIDES, CHIHUAHUA

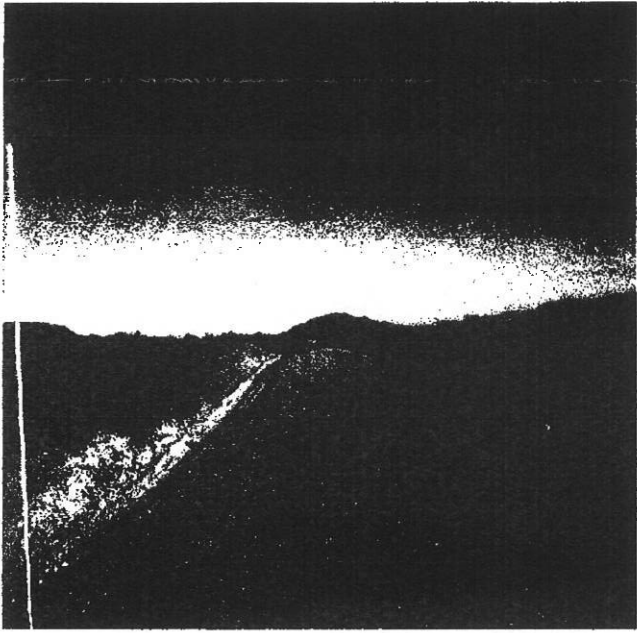

*Construcción de Carretera Manuel Benavides
Álamos de Márquez*

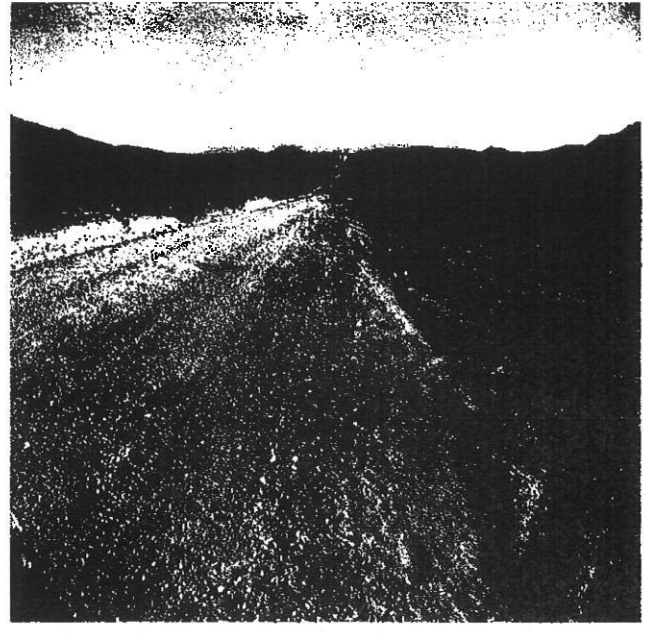

*Camino de terracería en mal estado de Manuel
Benavides a Paso de san Antonio*

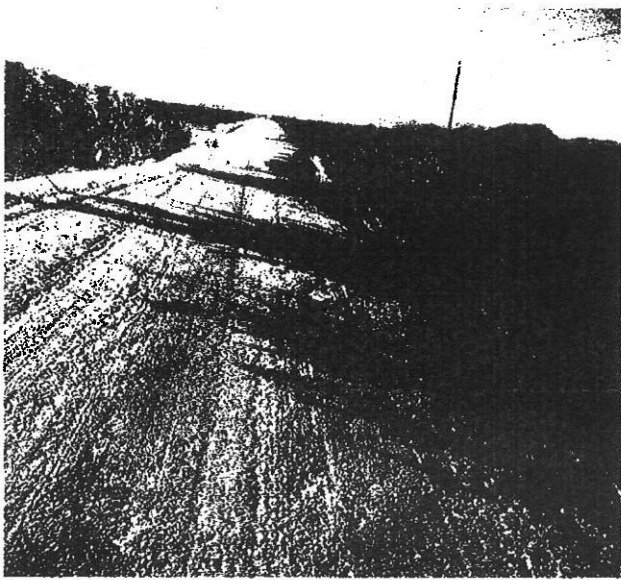

*Vado camino de Manuel Benavides a Álamos de
Márquez*



*Camino de terracería llegando a Paso de san
Antonio*

Georreferenciación: *Inicia: latitud: 29° 06'12.04" N Longitud: 103 54' 09.63" O*
Termina: latitud: 28°46'20.62" N Longitud: 103°26'31.59" O

ÁNEXO FOTOGRÁFICO DE LA SITUACIÓN ACTUAL

CONSTRUCCION DE CARRETERA MANUEL BENAVIDES – ALAMOS DE MARQUEZ
MUNICIPIO DE MANUEL BENAVIDES, CHIHUAHUA

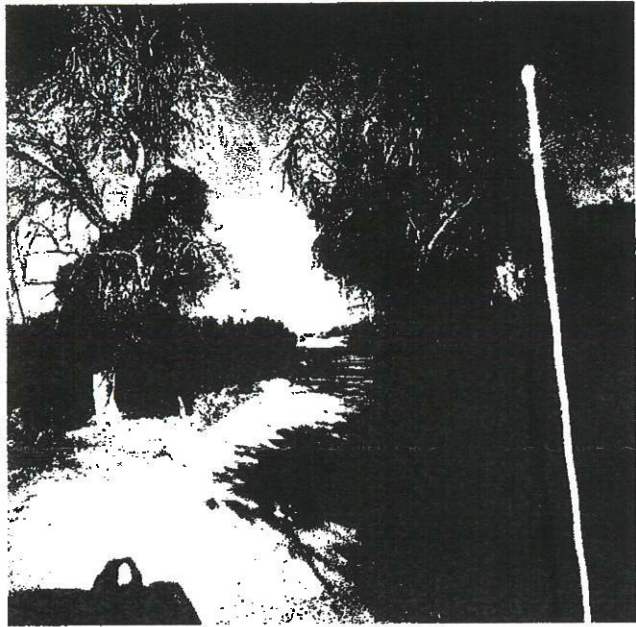

*Construcción de Carretera Manuel Benavides
Álamos de Márquez*

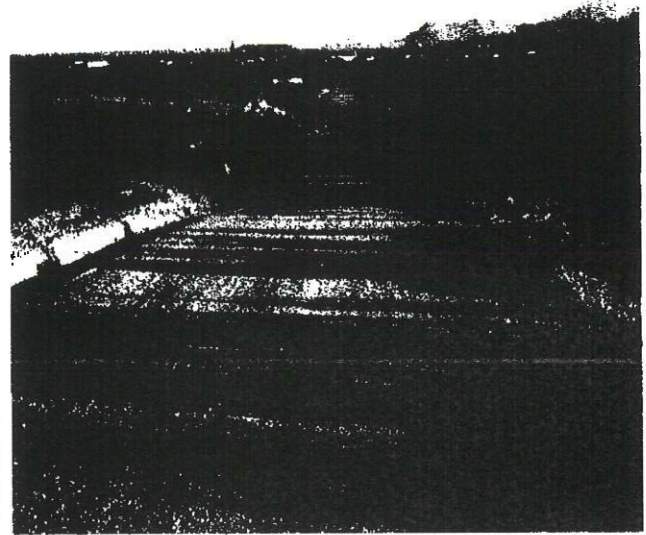

*Camino de terracería en mal estado de Manuel
Benavides a Paso de san Antonio*

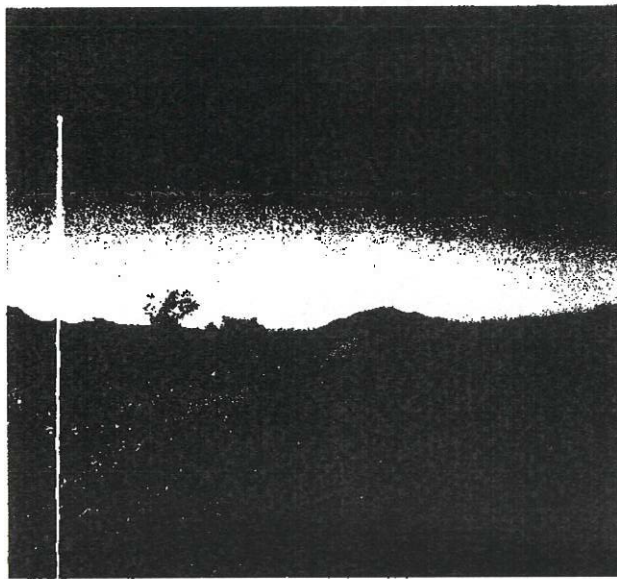

*camino de Manuel Benavides a Álamos de
Márquez*

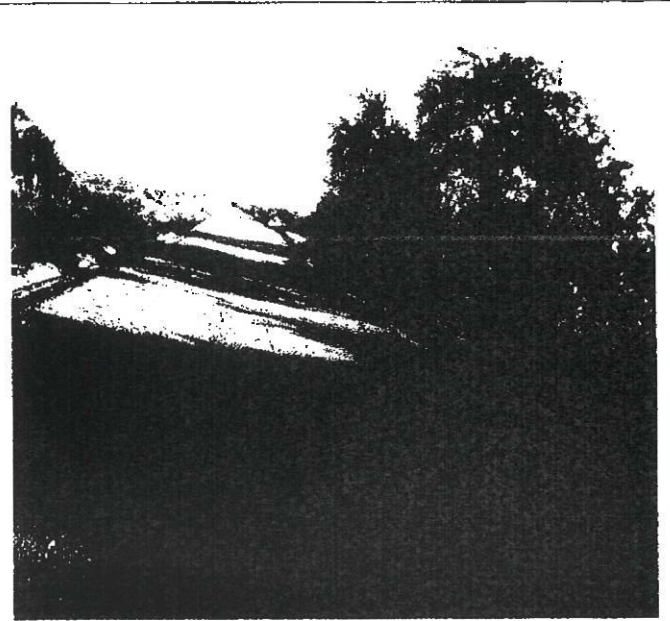

*Camino de terracería llegando a Paso de san
Antonio*

Georreferenciación: Inicia: latitud: 29° 06'12.04" N Longitud: 103 54' 09.63" O
Termina: latitud: 28°46'20.62" N Longitud: 103°26'31.59" O