



H. CONGRESO DEL ESTADO
DE CHIHUAHUA

NÚMERO DE ASUNTO
1369

INICIATIVA CON CARÁCTER DE PUNTO DE ACUERDO

A efecto de exhortar al Poder Ejecutivo Estatal, a través de las Secretarías de Hacienda; de Comunicaciones y Obras Públicas, y de Desarrollo Municipal, a fin de que se sirva presupuestar los Proyectos de Obra del Municipio de Huejotitán, para el Ejercicio Fiscal 2020, con la finalidad de dar cumplimiento a los objetivos plasmados en el Plan Estatal de Desarrollo.

PRESENTADA POR: Dip. Omar Bazán Flores (PRI).

FECHA DE PRESENTACIÓN: 06 de noviembre de 2019, en Oficialía de Partes del H. Congreso del Estado.

TRÁMITE: Se turna a la Comisión de Programación, Presupuesto y Hacienda Pública.

FECHA DE TURNO: 12 de noviembre de 2019.



H. CONGRESO DEL ESTADO
DE CHIHUAHUA



**HONORABLE CONGRESO DEL ESTADO DE CHIHUAHUA
P R E S E N T E.-**

*El suscrito **Omar Bazán Flores**, integrante del Grupo Parlamentario del Partido Revolucionario Institucional, Diputado de la Sexagésima Sexta Legislatura del Estado, con fundamento en lo que dispone la fracción I, del artículo 68 de la Constitución Política del Estado, así como los artículos 167, fracción I, y 169, todos de la Ley Orgánica del Poder Legislativo; numerales 75 y 76, ambos del Reglamento Interior y de Prácticas Parlamentarias del Poder Legislativo; comparezco ante este Honorable Congreso del Estado de Chihuahua, a presentar **Iniciativa con carácter de Punto de Acuerdo a efecto de hacer un Exhorto al Poder Ejecutivo Estatal, a través de la Secretaría de Hacienda, así como de la Secretaría de Comunicaciones y Obras Públicas y de Desarrollo Municipal, a fin de que se sirva Presupuestar los Proyectos de Obras del Municipio de Huejotitan, para el ejercicio fiscal 2020 con el fin de dar cumplimiento a los objetivos plasmados en el Plan Estatal de Desarrollo, con base a la siguiente:***

EXPOSICIÓN DE MOTIVOS

En apego al Plan Estatal de Desarrollo en su tercer Eje Rector en que se Plantea la Infraestructura, el Desarrollo Urbano y Medio Ambiente, y que a la letra dice "Que, para lograr la efectividad de las acciones, políticas y programas gubernamentales, es necesario impulsar el desarrollo de infraestructura estratégica como factor clave, con el fin de elevar la competitividad en las regiones del Estado y consolidar nuestras fortalezas económicas. Las comunicaciones, el desarrollo urbano y el agua son factores estratégicos que deben ocupar nuestra



H. CONGRESO DEL ESTADO
DE CHIHUAHUA

atención en relación directa con el cuidado del medio ambiente y la sustentabilidad del estado”

Es muy preocupante cuando por displicencia de algún funcionario o por arrogancia del gobierno, no se asume responsabilidad para la implementación de proyectos, terminación y/o equipamiento de una obra. Dado que todo proyecto de infraestructura u obra debe ser vinculatoria para todas las administraciones, independientemente del partido político que la ocupe y gobierne, por lo que, de existir suficiencia presupuestal, y no de desarrollan los proyectos o conclusión de los mismos, debe ser entendido como agravante del erario Estatal, por las consecuencias económicas y sociales que representa para los chihuahuenses.

*Así pues abonando al esfuerzo que busca el beneficio para la población del Municipio de **Huejotitan**, es que solicito se prevea dentro del presupuesto de egresos 2020, la **Construcción del Puente Colgante en la Otra Banda**, con un valor de \$1,458,359.76 (un millón cuatrocientos cincuenta y ocho mil trescientos cincuenta y nueve pesos 76/100 M.N.); la **Pavimentación de la Calle la Otra Banda**, con un valor de \$1,069,818.50 (un millón sesenta y nueve mil ochocientos dieciocho pesos 50/100 M.N.) la **Pavimentación de la Calle la Independencia tramo Plaza**, con un valor de \$1,295,296.00 (un millón doscientos noventa y cinco mil doscientos noventa y seis pesos 00/100 M.N.), en busca de cohesión social y el beneficio para la población.*

Por lo anteriormente expuesto y con fundamento en los artículos 57 y 58 de la Constitución Política del Estado, me permito someter a la consideración de esta Asamblea la iniciativa con carácter de punto de acuerdo bajo el siguiente:



H. CONGRESO DEL ESTADO
DE CHIHUAHUA

PUNTO DE ACUERDO:

ÚNICO.- La Sexagésima Sexta Legislatura del Estado de Chihuahua exhorta al Poder Ejecutivo Estatal, a través de la Secretaría de Hacienda, así como de la Secretaría de Comunicaciones y Obras Públicas y de Desarrollo Municipal, a fin de que se sirva Presupuestar los Proyectos de Obra del Municipio de Huejotitan, para el ejercicio fiscal 2020 con el fin de dar cumplimiento a los objetivos plasmados en el Plan Estatal de Desarrollo.

ECONÓMICO.- Una vez aprobado que sea, tómese a la Secretaría para que se elabore la minuta de ley en los términos correspondientes, así como remita copia del mismo a las autoridades competente, para los efectos que haya lugar.

Dado en el Palacio Legislativo del Estado de Chihuahua, a los 06 días del mes de noviembre del año dos mil diecinueve.

ATENTAMENTE

DIPUTADO OMAR BAZÁN FLORES
Vicepresidente de H. Congreso del Estado



**PRESIDENCIA MUNICIPAL
HUEJOTITÁN, CHIH.
ADMÓN 2018-2021**

Huejotitan, Chih; a 29 de Noviembre del 2018

**LIC. OMAR BAZAN FLORES
PRESIDENTE DEL COMITÉ ESTATAL DEL
PARTIDO REVOLUCIONARIO INSTITUCIONAL.
PRESENTE.**

Por medio de la presente y de la manera más atenta me dirijo a usted, primeramente para saludarlo y desearte éxito en sus actividades diarias, el motivo del mismo es para solicitarle se nos apoye con las gestiones antes las instancias necesarias para que se nos aprueben las siguientes obras:

CONSTRUCCION DE PUENTE COLGANTE EN LA OTRA BANDA.
PAVIMENTACION CON CONCRETO HIDRAULICO DE LA CALLE LA OTRA BANDA.
PAVIMENTACION CON CONCRETO HIDRAULICO DE LA CALLE INDEPEDENCIA.
Se anexa expedientes técnicos.

Sin más por el momento, esperando una respuesta favorable conforme a su espacio de tiempo, quedo de usted.

ATENTAMENTE:

**C. FLORA RUIZ CORRAL.
PRESIDENTE MUNICIPAL**



**PRESIDENCIA MUNICIPAL
HUEJOTITÁN, CHIH.
ADMINISTRACIÓN 2018-2021**

**"2018 año del centenario del natalicio de José Fuentes Mares"
"2108 año de la familia y los valores"**

RECIBIDO
13 DIC 2018
[Firma manuscrita]



CÉDULA DE INFORMACIÓN BÁSICA POR PROYECTO 2018

FECHA: 25 DE SEPTIEMBRE DEL 2018

I. PROGRAMA PRESUPUESTAL:

PROGRAMA DE INVERSIÓN ESTATAL

MATRIZ INDICADOR DE RESULTADOS (MIR):
NÚMERO DE COMPONENTE (MIR):

MIR: SÍ NO APLICA (Programas 2014 p. anteriores)
NOMBRE DE COMPONENTE (MIR):

II. DEPENDENCIA EJECUTORA:

PRESIDENCIA MUNICIPAL

III. IDENTIFICACIÓN DE LA OBRA

NOMBRE DE LA OBRA O ACCIÓN:
MUNICIPIO:
LOCALIDAD:
COLONIA:
OBJETO DEL GASTO:

CONSTRUCCION DE PUENTE COLGANTE EN LA LA OTRA BANDA
Huejotitán
HUEJOTITAN
LA OTRA BANDA

GEOREFERENCIACIÓN:

COORDENADA INICIAL O CENTRAL		
	LATITUD	LONGITUD
Grados	27	-106
Minutos	3	10
Segundos	3.32	42.28
	27,0509222	-106,1784111

COORDENADA II/TRAMERIA (sólo proyectos vías y líneas de distribución eléctrica)		
	LATITUD	LONGITUD
Grados		
Minutos		
Segundos		
	0,0000000	0,0000000

COORDENADA FINAL (sólo proyectos vías y líneas de distribución eléctrica)		
	LATITUD	LONGITUD
Grados		
Minutos		
Segundos		
	0,0000000	0,0000000

IV.- ALINEACIÓN PLAN ESTATAL DE DESARROLLO 2017 - 2021

EJE: OBJETIVO: ESTRATEGIA: LÍNEA DE ACCIÓN:

V.- CARACTERÍSTICAS DE LA EJECUCIÓN DE LA OBRA

PERSPECTIVA DE GÉNERO: SÍ NO APLICA
ESTATUS: NUEVA EN PROCESO
TIPO DE OBRA O ACCIÓN: CONSTRUCCIÓN AMPLIACIÓN REHABILITACIÓN EQUIPAMIENTO MOBILIARIO OTRO:
MODALIDAD DE EJECUCIÓN: CONTRATO ADMÓN. DIRECTA

VI.- INVERSIONES

INVERSIÓN	TOTAL	FEDERAL	ESTATAL	DESFINANCIALIZADO O INST. EJECUTORA	ESTRUCTURA FINANCIERA MUNICIPAL		BENEFICIARIOS		OTROS	
					MUNICIPAL DIRECTA		EFECTIVO	ESPECIE	EFECTIVO	ESPECIE
					EFECTIVO	ESPECIE				
A) ESTO TOTAL:	\$ 1.458.360,00	\$ -	\$ 1.458.360,00	\$ -	\$ -	\$ -	\$ -	\$ -	\$ -	\$ -
B) EJERCICIO ANTERIOR:	\$ -	\$ -	\$ -	\$ -	\$ -	\$ -	\$ -	\$ -	\$ -	\$ -
C) ESTE EJERCICIO:	\$ 1.458.360,00	\$ -	\$ 1.458.360,00	\$ -	\$ -	\$ -	\$ -	\$ -	\$ -	\$ -
D) SALDO (A - B - C):	\$ -	\$ -	\$ -	\$ -	\$ -	\$ -	\$ -	\$ -	\$ -	\$ -

VII.- METAS Y BENEFICIARIOS DEL PROYECTO

UNIDAD	OBRA	META GLOBAL TOTAL		EJERCICIO ANTERIOR		ESTE EJERCICIO		POR EJECUTAR	
		CANT.	%	CANT.	%	CANT.	%	CANT.	%
PUENTE 2013		1,00	100%		0%		0%	1,00	100%
			N/A		N/A		N/A	0,00	N/A
			N/A		N/A		N/A	0,00	N/A
			N/A		N/A		N/A	0,00	N/A

DESCRIPCIÓN	UNIDAD DE MEDIDA	META ESPECÍFICA TOTAL		EJERCICIO ANTERIOR		ESTE EJERCICIO		POR EJECUTAR	
		CANT.	%	CANT.	%	CANT.	%	CANT.	%
CONCRETO ARMADO FC=200 KG/CM2 EN BASES Y RETENIDAS	METRO CUBICO (Cv. 156)	288,72	100%		0%		0%	288,72	100%
SUM. Y INST. DE CABLE ACERADO PARA SOPORTE DE PUENTE	METRO LINEAL (Cv. 743)	1.297,00	100%		0%		0%	1.297,00	100%
SUM. Y INST. DE PÓLINES DE DIFERENTES MEDIDAS	PIEZA (Cv. 186)	369,00	100%		0%		0%	369,00	100%
MALLA CÍCLONICA CAL. 10,5 X 1,25 MTS DE ALTURA	METRO CUADRADO (Cv. 155)	134,40	100%		0%		0%	134,40	100%

CANTIDAD	UNIDAD DE MEDIDA	META DE BENEFICIARIOS		
		HOMBRES	MUJERES	POBLACION INDÍGENA (I)
1.036	HABITANTE	534	502	0

VIII.- ANÁLISIS DEL PROYECTO CON ENFOQUE EN EQUIDAD DE GÉNERO (NO SE ACEPTA EL TÉRMINO "NO APLICA")

CON EL PROYECTO DE LA CONSTRUCCION DE PUENTE COLGANTE EN LA LA OTRA BANDA EN LA LOCALIDAD HUEJOTITAN EN EL MUNICIPIO DE HUEJOTITAN DEL ESTADO DE CHIHUAHUA SE CUMPLE CON EL PROGRAMA NACIONAL PARA LA IGUALDA DE OPORTUNIDADES Y NO DISCRIMINACION CONTRA LAS MUJERES (PROEQUIDAD) CONTEPLA ENTRE SUS OBJETIVOS FOMENTAR LA IGUALDA DE OPORTUNIDADES ECONOMICAS ENTRE LAS MUJERES Y HOMBRRES BUSCANDO SIEMPRE LAS CONDICIONES DE IGUALDAD Y EQUIDAD NECESARIAS PARA QUE MUJERES Y HOMBRRES PUEBAN DESARROLLARSE PLENAMENTE Y SEA RECONOCIDAS POR SUS CAPACIDADES INDEPENDIENTEMENTE DE SU SEXO

IX.- IDENTIFICACIÓN DEL SUJETO SOCIAL PRIORITARIO BENEFICIADO (INDICAR POR LO MENOS UNO)

Seleccionar una opción:
Personas y pueblos indígenas

X.- IDENTIFICACIÓN DEL DERECHO HUMANO A ATENDER:

NIVEL DE VIDA ADECUADO Y MEDIOS DE SUBSISTENCIA

PRESUPUESTO DE OBRA POR CONTRATO

NOMBRE DEL PROYECTO

**CONSTRUCCION DE PUENTE COLGANTE EN LA OTRA
BANDA UBICADA EN LA CABECERA MUNICIPAL**

CONCEPTO DE TRABAJO	UNIDAD DE MEDIOA	CANTIDAD O VOLUMEN	PRECIO UNITARIO \$	IMPORTE \$
ACCESORIOS PARA ARMADO DE PUENTE , PISO Y RETENIDAS AUXILIARES INCL. SUM. Y COLOC. TODOS LOS MAT.	LOTE	1	32.329,80	32.329,80
MALLA CICLONICA CAL. 10.5 X 1.25 MTS DE ALTURA INCL. SUM. Y COLOC. DE TODOS LOS MATERIALES	M2	170,00	150,68	25.615,60
APLANADOS MORTERO CEMENTO-ARENA 1:5	M2	134,40	43,12	5.785,33
PINTURA A BASE DE CAL EN BASES Y RETENIDAS AUXILIARES INCL. SUM. Y APLICACIÓN DE TODOS LOS MATERIALES	M2	134,40	22,74	3.056,26
LIMPIEZA DE OBRA	LOTE	1,00	1.143,34	1.143,34
			SUBTOTAL	67.940,32
			SUBTOTAL 1	1.189.266,37
			TOTAL	1.257.206,69
			IVA	201.153,07
			TOTAL	1.458.359,76

FORMULO:

SUBTOTAL DE MANO DE OBRA
COSTO TOTAL

1.458.359,76

← DIRECCION DE OBRAS PUBLICAS MUNICIPALES



RESULTADOS ESPERADOS DE LA EJECUCIÓN DEL PROYECTO Y BENEFICIOS ECONÓMICOS Y/O SOCIALES
SE CONTARÁ CON UN PUNTE MAS PARA LA LOCALIDAD DE HUEJOTITAN MUNICIPIO DE HUEJOTITAN PERMITIRA DISMINUIR EL REZAGO INFRAESTRUCTURA. BENEFICIARA A LOS 250 POBLADORES DE LA LOCALIDAD DE HUEJOTITAN EN EL MUNICIPIO DE HUEJOTITAN Y PARTICULARMENTE A LOS 500 VECINOS QUE HABITAN SUS HOGARES EN LAS LOCALIDADES QUE TIENE ACCESO ATRAVES DE ESTE PUNTE. ASI TAMBIEN AUMENTARA LA INFRAESTRUCTURA EN BUENAS CONDICIONES LOS BENEFICIOS INTANGIBLES COBRAN MAYOR IMPORTANCIA EN ESTE TIPO DE PROYECTOS DENTRO DE LOS CUALES SE PUEDE MENCIONAR, DISTRIBUCION DE RIESGOS AL BAJAR LOS NIVELES DE PELIGRO, ELIMINACION DE PROBLEMAS EN ACCESIBILIDAD EN CASO DE LLUVIA EXCESIVA POR ENCHARCAMIENTO O INUNDACION LA REDUCCION DEL COSTO GENERALIZADO DE VIAJE.

DEFINICIÓN DE INDICADORES		
NOTA DEL INDICADOR	FORMULA	CUANTIFICACION (Proyectos de 50 ADDP o más)
% tdp		no aplica

FUENTE DE INFORMACION:
 IMPACTO Y/O INCIDENCIA REGIONAL
EN EL ACCESO A LA OTRA BANDA EN LA LOCALIDAD DE HUEJOTITAN, BRINDARA ACCESO AGIL Y SEGURO A LOS 1036 HABITANTES DEL MUNICIPIO Y PARTICULARMENTE A LOS 500 HABITANTES DE LA OTRA BANDA Y LOCALIDADES QUE TIENE ACCESO POR ESTA VIA DE COMUNICACION COMO ATASCADERO Y OTRAS LOCALIDADES HACIA LUGARES DE VISITA COMUN DE LA POBLACION, COMO TIEMPOS, ESCUELA PRIMARIA, CENTRO DE SALUD ASI COMO LA PRESIDENCIA MUNICIPAL. ADEMAS DE REDUCIR EL DIFICULT DE INFRAESTRUCTURA. NO IMPACTA A OTROS MUNICIPIOS

SITUACION LEGAL DE LA PROPIEDAD
 PROPIETARIO DEL PREDIO DONDE SE REALIZARA EL PROYECTO
 GOBIERNO ESTATAL MUNICIPIO OTRO (especificar)

DOCUMENTACION CON QUE SE ACREDITA LA PROPIEDAD:
 SERVICIOS
 AGUA POTABLE SI NO NO APLICA
 DRENAJE Y ALCANTARILLADO SI NO NO APLICA
 ENERGIA ELECTRICA SI NO NO APLICA

DERECHO DE VIA (CAMINOS RURALES, CARRETERAS ALIMENTADORAS, VIAS DE COMUNICACION Y LINEAS DE DISTRIBUCION ELECTRICA)
 DERECHO DE VIA LIBERADO SI NO NO APLICA
**solo aplica para proyectos carreteras, vias de comunicacion y vias de comunicacion.*

XII.- DESCRIPCION GENERAL DE LA OBRA:
SE TENDRA UNA EXCAVACION DE 100 M3 COLOCACION DE 6280.42 DE ACERO DE REFUERZO DE 3/8" EN BASES Y RETENIDAS, 288.72 M3 DE CONCRETO ARMADO DE FC=200 KG/CM2 EN BASES, PISO Y RETENIDA, SUM. Y COLOCACION DE 1050 ML DE CABLE ACERADO DE 1/2" PARA SOPORTE DE PUNTE, 247 ML DE CABLE ALMA DE FIBRA EN TIRANTES Y RETENIDAS AUXILIARES, SUM. Y INST. DE 29 POLIN DE 2" X 4" X 6 MTS., SUM. Y INST. DE 349 POLINES DE 2" X 5" X .85 MTS, SUM Y COLD DE MALLA OCLONICA DE CAL 10.5 Y 1.25 MTS DE ALTURA, 134.4 M2 DE APLANADO Y 234.4 M2 DE PINTURA

XIII.- VALIDACION DE LA DEPENDENCIA NORMATIVA:
 UNA VEZ QUE SE HA AVISADO AL EXPEDIENTE TECNICO, LA DEPENDENCIA:
 VALIDACION SI PROCEDE NO PROCEDE NO APLICA
 NOMBRE DE DOCUMENTO ANEXO DE VALIDACION:
 UNA VEZ EJECUTADO EL PROYECTO, LA INFRAESTRUCTURA, EQUIPAMIENTO Y/O MOBILIARIO SERAN ENTREGADOS A LA DEPENDENCIA:
 PRESIDENCIA MUNICIPAL DE VALLE DE ZARAGOZA
 QUIEN SE ENCARGARA DE SU OPERACION Y MANTENIMIENTO.
 OBSERVACIONES:

XIV.- RESPONSABLE DE LA INFORMACION:

NOMBRE:	C. JORGE MORENO
CARGO:	DIRECTOR
DEPENDENCIA:	DIRECCION DE OBRAS PUBLICAS MUNICIPALES

 FIRMA

PRESUPUESTO DE OBRA POR CONTRATO

NOMBRE DE LA OBRA O ACCION:

CONSTRUCCION DE PUENTE COLGANTE EN LA OTRA BANDA
EN LA CABECERA MUNICIPAL

CONCEPTOS DEL GASTO	UNIDAD DE MEDIDA	CANTIDAD O VOLUMEN	PRECIO UNITARIO \$	IMPORTE \$
LIMPIA, DESHIERBE Y TRAZO EN TERRENO PARA DESPLANTE DE ESTRUCTURA	M2	100	11,99	1.198,57
EXC. PARA CIMENTACION EN BASES PRINCIPALES PISOS Y RETENIDA EN MAT. " A" HASTA 2 M DE PROFUNDIDAD	M3	100	35,96	3.596,00
ACERO DE REFUERZO DE 3/8 A 1" EN BASES PRINCIPALES Y RETENIDA INCL. SUM. Y COLOC. TODOS LOS MATERIALES	KG	6280	30,22	189.794,29
CONCRETO ARMADO DE FC=200 KG/CM2 EN BASES PRINCIPAL PISOS Y RETENIDAS AUXILIARES INCL. CIMBRA Y DESCIMBRA SUM. Y COLOC. DE TODOS LOS MATERIALES	M3	289	2.429,93	701.569,39
SUMINISTRO DE CABLE ACERADO DE 1/2" DIAM. PARA SOPORTE DE PUENTE	ML	1050	110,18	115.689,00
INSTALACION DE CABLE DE ALMA DE FIBRA DE 5/16" EN TIRANTES Y RETENIDAS AUXILIARES	ML	1050	37,02	38.871,00
SUMINISTRO DE CABLE DE ALMA DE FIBRA DE 5/16" EN TIRANTES Y RETENIDAS AUXILIARES	ML	247	82,76	20.441,72
INSTALACION DE CABLE DE ALMA DE FIBRA DE 5/16" EN TIRANTES Y RETENIDAS AUXILIARES	ML	247,00	29,61	7.314,29
POLIN DE 2" X 4" X 6 MTS PARA SOPORTES DE PISO INCL. SUM. Y COLOCACION DE TODOS LOS MATERIALES	PZA	29,00	1.256,91	36.450,50
POLIN DE 2" X 5" X .85 MTS PARA SOPORTES DE PISO INCL. SUM. Y COLOCACION DE TODOS LOS MATERIALES	PZA	340,00	218,85	74.341,61
			SUBTOTAL	1.189.266,37
			COSTO TOTAL	\$1.458.359,76

FORMULO:

← DIRECCION DE OBRAS PUBLICAS MUNICIPALES

CALENDARIO DE EJECUCION DE OBRA

ACTIVIDAD	OBRA: CONSTRUCCION DE PUENTE COLGANTE EN LA OTRA BANDE								% PONDERADO		
	MES	1°	2°	3°	4°	1°	2°	3°	4°	PARCIAL	ACUM.
CIMENTACION DE SOPORTES		■								25	25
ACERO			■							10	35
POLINERIA				■						45	80
MALLA CICLONICA					■					10	90
ACABADOS						■				10	100
% DE AVANCE		25	25	30	20						
ACUMULADO		25	50	80	100						

CALENDARIO DE MINISTRACION DE RECURSOS

PARCIAL	400000,00	400000	#####	233360						
ACUMULADO	400000,00	800000	#####	143360						

CROQUIS: CONSTRUCCION DE PUENTE COLGANTE EN LA OTRA BANDA

DE LA OBRA O PROYECTO:

SIMBOLOGIA:

DE LOCALIZACION:

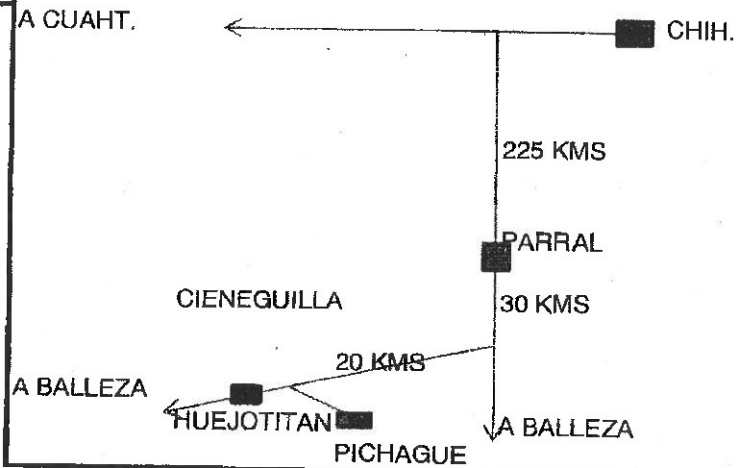

FORMULÓ:

←
DIRECCION DE OBRAS PUBLICAS



**PRESIDENCIA MUNICIPAL
HUEJOTITÁN, CHIH.
ADMÓN 2018-2021**

Huejotitan, Chih; a 29 de Noviembre del 2018

**LIC. OMAR BAZAN FLORES
PRESIDENTE DEL COMITÉ ESTATAL DEL
PARTIDO REVOLUCIONARIO INTITUCIONAL.
PRESENTE.**

Por medio de la presente y de la manera más atenta me dirijo a usted, primeramente para saludarlo y desearle éxito en sus actividades diarias, el motivo del mismo es para solicitarle se nos apoye con las gestiones antes las instancias necesarias para que se nos aprueben las siguientes obras:

CONSTRUCCION DE PUENTE COLGANTE EN LA OTRA BANDA.
PAVIMENTACION CON CONCRETO HIDRAULICO DE LA CALLE LA OTRA BANDA.
PAVIMENTACION CON CONCRETO HIDRAULICO DE LA CALLE INDEPEDENCIA.
Se anexa expedientes técnicos.

Sin más por el momento, esperando una respuesta favorable conforme a su espacio de tiempo, quedo de usted.

ATENTAMENTE:

**C. FLORA RUIZ CORRAL.
PRESIDENTE MUNICIPAL**



**PRESIDENCIA MUNICIPAL
HUEJOTITÁN, CHIH.
ADMINISTRACIÓN 2018-2021**

**"2018 año del centenario del natalicio de José Fuentes Mares"
"2108 año de la familia y los valores"**

RECIBIDO
13 DIC 2018

Azuena



CÉDULA DE INFORMACIÓN BÁSICA POR PROYECTO 2018

FECHA: 25 DE SEPTIEMBRE DEL 2018

I. PROGRAMA PRESUPUESTAL:

PROGRAMA DE INVERSIÓN ESTATAL

MATRIZ INDICADOR DE RESULTADOS (MIR):
NÚMERO DE COMPONENTE (MIR):

MIR: [] sí [x] NO APLICA (Programas 2014 y anteriores)
NOMBRE DE COMPONENTE (MIR):

II. DEPENDENCIA EJECUTORA:

PRESIDENCIA MUNICIPAL

III.- IDENTIFICACIÓN DE LA OBRA

NOMBRE DE LA OBRA O ACCIÓN:
MUNICIPIO:
LOCALIDAD:
COLONIA:
DIETETO DEL GASTO:

Huejtitán
PAVIMENTACION CON CONCRETO HIDRAULICO DE LA CALLE LA OTRA BANDA
LA OTRA BANDA
CENTRO

COORDENACIÓN:

Table with 3 columns: Grados, Minutos, Segundos. Values: 27, 3, 12.02; -106, 10, 97.58; 27,0533389, -106,1771056

Table with 3 columns: Grados, Minutos, Segundos. Values: 27, 3, 8.1; -106, 10, 40.06; 27,0522500, -106,1777944

Table with 3 columns: Grados, Minutos, Segundos. Values: 27, 3, 5; -106, 10, 42.22; 27,0513889, -106,1783944

IV.- ALINEACIÓN PLAN ESTATAL DE DESARROLLO 2017 - 2021

EJE: OBJETIVO: ESTRATEGIA: LÍNEA DE ACCIÓN:

V.- CARACTERÍSTICAS DE LA EJECUCIÓN DE LA OBRA

PERSPECTIVA DE GÉNERO: [x] sí [] NO APLICA
ESTATUS: [x] NUEVA [] EN PROCESO
TIPO DE OBRA O ACCIÓN: [] CONSTRUCCIÓN [] AMPLIACIÓN [] REHABILITACIÓN [] EQUIPAMIENTO [] MOBILIARIO [] OTRO:
MODALIDAD DE EJECUCIÓN: [] CONTRATO [x] ADMÓN DIRECTA

VI.- INVERSIONES

Table with columns: INVERSIÓN, TOTAL, FEDERAL, ESTATAL, MUNICIPAL, BENEFICIARIOS, OTROS. Rows: ALICUOTADO TOTAL, EJERCICIO ANTERIOR, EJERCICIO EN EJECUCIÓN, RESERVA (A-B-C).

VII.- METAS Y BENEFICIARIOS DEL PROYECTO

Table with columns: UNIDAD, META GLOBAL, EJERCICIO ANTERIOR, ESTE EJERCICIO, POR EJECUTAR. Row: CALLE (M2).

Table with columns: DESCRIPCIÓN, UNIDAD DE MEDIDA, META ESPECÍFICA, EJERCICIO ANTERIOR, ESTE EJERCICIO, POR EJECUTAR. Rows: PAVIMENTO DE CONCRETO HIDRAULICO, MURO DE MAMPOSTERÍA, GUARNICIÓN DE CONCRETO.

Table with columns: CANTIDAD, UNIDAD DE MEDIDA, META DE BENEFICIARIOS (HOMBRES, MUJERES), POBLACIÓN INDÍGENA (%).

VIII.- ANÁLISIS DEL PROYECTO CON ENFOQUE EN EQUIDAD DE GÉNERO (NO SE ACEPTA EL TÉRMINO "NO APLICA")

CON EL PROYECTO DE PAVIMENTO CON CONCRETO HIDRAULICO EN LA CALLE LA OTRA BANDA EN LA LOCALIDAD HUEJITITÁN EN EL MUNICIPIO DE HUEJITITÁN DEL ESTADO DE CHIHUAHUA SE CUMPLE CON EL PROGRAMA NACIONAL PARA LA IGUALDA DE OPORTUNIDADES Y NO DISCRIMINACIÓN CONTRA LAS MUJERES (PROEQUIDAD) CONTEPLA ENTRE SUS OBJETIVOS FOMENTAR LA IGUALDAD DE OPORTUNIDADES ECONOMICAS ENTRE LAS MUJERES Y HOMBRES BUSCANDO SIEMPRE LAS CONDICIONES DE IGUALDAD Y EQUIDAD NECESARIAS PARA QUE MUJERES Y HOMBRES PUEDAN DESARROLLARSE PLENAMENTE Y SEA RECONOCIDAS POR SUS CAPACIDADES INDEPENDIEMENTE DE SU SEXO

IX.- IDENTIFICACIÓN DEL SUJETO SOCIAL PRIORITARIO BENEFICIARIO (INDICAR POR LO MENOS UNO)

Seleccionar una opción:
Personas y pueblos indígenas

X.- IDENTIFICACIÓN DEL DERECHO HUMANO A ATENDER:

NIVEL DE VIDA ADECUADO Y MEDIOS DE SUBSISTENCIA



RESULTADOS ESPERADOS DE LA EJECUCIÓN DEL PROYECTO Y BENEFICIOS ECONÓMICOS Y/O SOCIALES
 SE CONTARÁ CON 1750 M² DE PAVIMENTO PARA LA LOCALIDAD DE HUEIOTITAN MUNICIPIO DE HUEIOTITAN PERMITIRÁ DISMINUIR EL REZAGO EN SUPERFICIE DE VIALIDADES PAVIMENTADAS, BENEFICIARÁ A LOS 250 POBLADORES DE LA LOCALIDAD DE HUEIOTITAN EN EL MUNICIPIO DE HUEIOTITAN Y PARTICULARMENTE A LOS 250 VECINOS QUE HABITAN SUS HOGARES EN LA CALLE EN MENCIÓN, DISMINUCIÓN DE ENFERMEDADES PRODUCTO DE LAS ALEÑAS POR EL POLVO MEJORARA LA FISONOMIA DE LA ZONA ASI TAMBIEN AUMENTARA LA INFRAESTRUCTURA VIAL EN BUENAS CONDICIONES LOS BENEFICIOS INTANGIBLES COBRAN MAYOR IMPDRTANCIA EN ESTE TIPO DE PROYECTOS DENTRO DE LOS CUALES SE PUEDE MENCIONAR, DISMINUCIÓN DE CONTAMINACION AL BAJAR LOS NIVELES DE POLVO EN SUSPENSIÓN. ELIMANACIÓN DE PROBLEMAS EN ACCESIBILIDAD EN CASO DE LUNIA EXCESIVA POR ENCHARCAMIENTO O INUNDACION LA REDUCCION DEL COSTO GENERALIZADO DE VIAJE (CGV)

DEFINICIÓN DE INDICADORES		
NOMBRE DEL INDICADOR	FÓRMULA	CUANTIFICACIÓN (Proyectos de 50 MDP o más)
% tdp		no aplica

FUENTE DE INFORMACIÓN:

IMPACTO Y/O INCIDENCIA REGIONAL
 EN LA CALLE LA OTRA BANDA EN LA LOCALIDAD DE HUEIOTITAN BRINDARÁ ACCESO AGR. Y SEGURO A LOS 1096 HABITANTES DEL MUNICIPIO Y PARTICULARMENTE A LOS 250 HABITANTES DE LA CALLE LA OTRA BANDA HACIA LUGARES DE VISITA COMUN DE LA POBLACION, COMO TEMPLOS, ESCUELA PRIMARIA, ADEMÁS DE REDUCIR EL DEFICIT DE PAVIMENTACION EN 1750 M² NO IMPACTA A OTROS MUNICIPIOS

SITUACIÓN LEGAL DE LA PROPIEDAD
 PROPIETARIO DEL PREDIO DONDE SE REALIZARÁ EL PROYECTO
 GOBIERNO ESTATAL MUNICIPIO OTRO (especificar):

DOCUMENTACIÓN CON QUE SE ACREDITA LA PROPIEDAD:

SERVICIOS BÁSICOS

AGUA POTABLE	<input checked="" type="radio"/> SÍ	<input type="radio"/> NO	<input type="radio"/> NO APLICA
DRENAJE Y ALCANTARILLADO	<input checked="" type="radio"/> SÍ	<input type="radio"/> NO	<input type="radio"/> NO APLICA
ENERGÍA ELÉCTRICA	<input checked="" type="radio"/> SÍ	<input type="radio"/> NO	<input type="radio"/> NO APLICA

DERECHO DE VÍA (CARRETERAS RURALES, CARRETERAS ALIMENTADORAS, VÍAS DE COMUNICACIÓN Y VÍAS DE DISTRIBUCIÓN ELÉCTRICA)

DERECHO DE VÍA LIBERADO SÍ NO NO APLICA

*Solo aplica para proyectos carreteros, vialidades alimentadoras y vías de comunicación.

XII.- DESCRIPCIÓN GENERAL DE LA OBRA:

SE CONSTRUIRÁN 1750 M² DE LOSAS DE CONCRETO HIDRAULICO FC=250 KG/CM² EN LOSAS DE 15 CMS DE ESPESOR DE CONCRETO HECHO EN OBRA 500 ML DE GUARNICION DE CONCRETO HIDRAULICO FC= 150 KG/CM² EN UNA SECCION TRAPEZOIDAL Y 45 M³ DE MURO DE MAMPOSTERIA

XIII.- VALIDACIÓN DE LA DEPENDENCIA NORMATIVA:

UNA VEZ QUE SE HA REVISADO EL EXPEDIENTE TÉCNICO, LA DEPENDENCIA:

DECLARA QUE:

VALIDACIÓN SÍ PROCEDE NO PROCEDE NO APLICA

NOMBRE DE DOCUMENTO ANEXO DE VALIDACIÓN:

UNA VEZ EJECUTADO EL PROYECTO, LA INFRAESTRUCTURA, EQUIPAMIENTO Y/O MOBILIARIO SERÁN ENTREGADOS A LA

PRESIDENCIA MUNICIPAL DE VALLE DE ZARAGOZA

QUIEN SE ENCARGARÁ DE SU OPERACIÓN Y MANTENIMIENTO.

OBSERVACIONES:

XIV.- RESPONSABLE DE LA INFORMACIÓN:

NOMBRE:	C. JÓRGE MORENO
CARGO:	DIRECTOR
DEPENDENCIA:	DIRECCIÓN DE OBRAS PÚBLICAS MUNICIPALES

FIRMA

PROGRAMA DE DESARROLLO REGIONAL 2017

PRESUPUESTO DE OBRA POR ADMINISTRACION

NOMBRE DEL PROYECTO

PAVIMENTACION DE CALLE LA OTRA BANDA TRAMO SALIDA
ANTIGUA A LA CASITA A LA OTRA BANDA EN LA CABECERA

CONCEPTO DE TRABAJO	UNIDAD DE MEDIDA	CANTIDAD O VOLUMEN	PRECIO UNITARIO \$	IMPORTE \$
MANO DE OBRA				
TERRACERIAS				
AFINE Y PREPARACION DE TERRACERIA	M2	1.750,00	18,00	31.500,00
EXCAVACION	M3	45,00	105,00	4.725,00
TRATAMIENTO DE TERRACERIAS	M2	1.750,00	55,00	96.250,00
SUMINISTRO Y COMP. DE BASE HIDRAULICA	M3	175,00	287,50	50.312,50
II. GUARNICIONES DE CONCRETO				
1. FABRICACION Y COLADO DE CONCRETO HIDRAULICO	ML	500,00	69,00	34.500,00
FC=150KG/CM2 EN GUARNICION CON UNA SECCION DE 35X20X15CMS (INCLUYE 2 LADOS)				-
				-
				-
III. LOSAS DE CONCRETO HIDRAULICO				
1. FABRICACION Y COLADO DE CONCRETO HIDRAULICO	M2	1750,00	89,00	155.750,00
FC=250KG/CM2 EN LOSAS DE 15CMS DE ESPESOR CON CORTE LONGITUDINAL CON VARILLA CORRUGADA OE 3/8 DE 50CMS DE LONGITUD A CADA 50CMS. JUNTA TRANSVERSAL CON ZIP A CADA 3.0MTS. JUNTA DE ESPACIO CON CELOTEX DE 1/2 Y VARILLA LISA DE 1/2 OE 50CMS DE LONGITUD A CADA 50CMS Y SELLADO DE JUNTAS DE CONSTRUCCION DE CONTROL Y/O EXPANSION				
MAMPOSTERIA DE PIEDRA	M3	45,00	350,00	15.750,00
				388.787,50
FORMULO:			SUBTOTAL DE MANO DE OBRA	388.787,50
			COSTO TOTAL	1.069.818,50

PRESUPUESTO DE OBRA POR ADMINISTRACION

NOMBRE DE LA OBRA O ACCION:

**PAVIMENTACION CALLE LA OTRA BANDA TRAMO SALIDA
ANTIGUA A LA CASITA A VADO EN LA CABECERA MUNICIPAL**

CONCEPTOS DEL GASTO	UNIDAD DE MEDIDA	CANTIDAD O VOLUMEN	PRECIO UNITARIO \$	IMPORTE \$
MATERIAL				
CEMENTO MUNICIPIO	SACO	2446	190,00	464.740,00
ARENA	M3	167	250,00	41.750,00
GRAVA	M3	221	250,00	55.250,00
FIBRA DE PROLIPROPILENO	BDLSA	250	74,00	18.500,00
VARILLA CDRUGADA DE 3/8	KG	391	25,00	9.775,00
VARILLA LISA DE 1/2	KG	89	25,00	2.225,00
CELOTEX	HOJA	5	219,00	1.095,00
CURACRETO	LTS	438	29,00	12.702,00
CEMENTO PLASTICO	LTS	107	78,00	8.346,00
CIMBRA	PZA	24	690,00	16.560,00
PRUEBAS DE LABORATORIO	CILINDRO	48	220,00	10.560,00
CONTRAJUNTA DE PVC	ML	584	27,00	15.768,00
PIEDRA	M3	72,00	330,00	23.760,00
				681.031,00
LDS MATERIALES INCLUYEN IVA				
SUBTOTAL				\$681.031,00
			COSTO TOTAL	\$1.069.818,50

FORMULO:

← DIRECCION DE OBRAS PUBLICAS MUNICIPALES

**GENERADORA DE VOLUMEN DE OBRA DE PAVIMENTACION CALLE LA OTRA BANDA
TRAMO DE ANTIGUA SALIDA A LA CASITA A EL VADO**

MURO DE MAMPOSTERIA

10 X .90 X 2.5 X 2 = 45 M3

AFINE Y PREPARACION DE TERRACERIAS

250 X 7 = 1750 M2

PAVIMENTACION DE CONCRETO HIDRAULICO FC=250 KG/CM2

250 X 7 = 1750 M2 X .15 = 262.5 M3

GUARNICION DE CONCRETO TRAPEZOIDAL

250 X 2 = 500 X .08 = 40 M3

CEMENTO

262.5 X 8 = 2100 SACOS

40 X 6 = 240

45 X 118 = 5310 / 50 = 106.20

TOTAL = 2446.20

GRAVA

250 X .771 = 192.75 M3

40 X .716 = 28.64

TOTAL = 221.39 M3

ARENA

250 X .446 = 111.50 M3

40 X .416 = 16.64

45 X .85 = 38.25

TOTAL = 166.39 M3

FIBRA

250 BOLSAS

VARILLA CORRUGADA DE 3/8

250 / 3 = 83.33 x 7.0 = 583.33 X .556 = 324.33 KG

10 X 3 X 2 = 60 X 2 = 120 X .556 = 66.72

TOTAL 180.32

VARILLA LISA DE 1/2

250 / 20 = 12.5 x 7.0 = 87.50 X .996 = 86.88 KG

CONTRAJUNTA DE PVC

250 / 3 = 83.33 x 7.0 = 583.33 ml

CURACRETO

1750 X .25 = 437.50

CEMENTO PLASTICO

437.5 x .25 = 109.375 LTS

PIEDRA

45 X 1.6 = 72 M3

EXCAVACION

10 X .90 X 2.5 X 2 = 45

CALENDARIO DE EJECUCION DE OBRA

ACTIVIDAD	OBRA: PAVIMENTACION CALLE LA OTRA BANDA												% PONDERADO	
	MES	1°	2°	3°	4°	1°	2°	3°	4°	2°	3°	4°	PARCIAL	ACUM.
AFINE Y PREPARACION DE TERRACERIA													4	4
GUARNICION DE CONCRETO													11	15
LOSAS DE CONCRETO													80	95
MURO DE MAMPOSTERIA													5	100
% DE AVANCE	7	10	23	20	20	20								
ACUMULADO	7	17	40	60	80	100								

CALENDARIO DE MINISTRACION DE RECURSOS

	700,000.00	150,000.00	150,000.00	0	0	69818			
PARCIAL	700,000.00	150,000.00	150,000.00	0	0	69818			
ACUMULADO	700,000.00	850,000.00	1,000,000.00	1000000	444444	1000000			

CROQUIS:

PAVIMENTACION CALLE LA OTRA BANDA TRAMO LA SALIDA ANTIGUA A LA CASITA A EL VADO EN LA CABECERA MUNICIPAL

DE LA OBRA O PROYECTO:

SIMBOLOGIA:
AREA A PAVIMENTAR
250 X 7 = 1750 M2

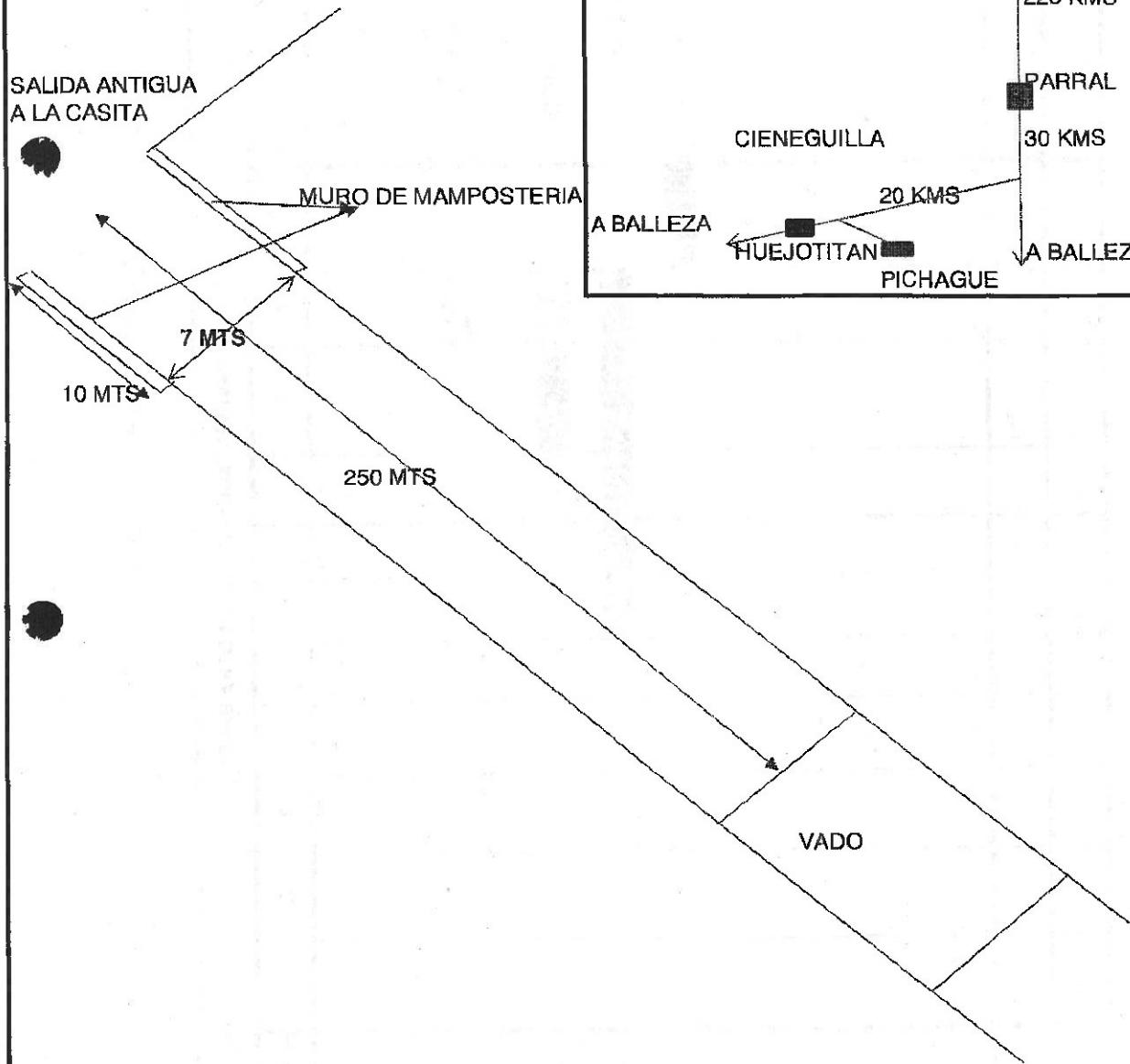

DE LOCALIZACION:

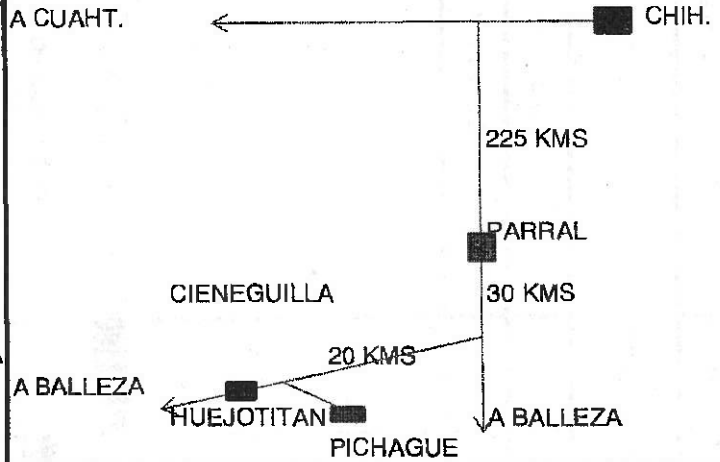

FORMULÓ:

←
DIRECCION DE OBRAS PUBLICAS



PRESIDENCIA MUNICIPAL HUEJOTITÁN, CHIH.

ADMÓN 2018-2021

Huejotitan, Chih; a 29 de Noviembre del 2018

LIC. OMAR BAZAN FLORES
PRESIDENTE DEL COMITÉ ESTATAL DEL
PARTIDO REVOLUCIONARIO INTITUCIONAL.
PRESENTE.

Por medio de la presente y de la manera más atenta me dirijo a usted, primeramente para saludarlo y desearte éxito en sus actividades diarias, el motivo del mismo es para solicitarle se nos apoye con las gestiones antes las instancias necesarias para que se nos aprueben las siguientes obras:

- CONSTRUCCION DE PUENTE COLGANTE EN LA OTRA BANDA.
 - PAVIMENTACION CON CONCRETO HIDRAULICO DE LA CALLE LA OTRA BANDA.
 - PAVIMENTACION CON CONCRETO HIDRAULICO DE LA CALLE INDEPEDENCIA.
- Se anexa expedientes técnicos.

Sin más por el momento, esperando una respuesta favorable conforme a su espacio de tiempo, quedo de usted.

ATENTAMENTE:

C. FLORA RUIZ CORRAL.
PRESIDENTE MUNICIPAL



PRESIDENCIA MUNICIPAL
HUEJOTITÁN, CHIH.
ADMINISTRACIÓN 2018-2021

“2018 año del centenario del natalicio de José Fuentes Mares”
“2108 año de la familia y los valores”

RECIBIDO
13 DIC 2018
Bucena



CÉDULA DE INFORMACIÓN BÁSICA POR PROYECTO 2018

FECHA: 25 DE SEPTIEMBRE DEL 2018

I. PROGRAMA PRESUPUESTAL:

PROGRAMA DE INVERSIÓN ESTATAL

MATRIZ INDICADORA DE RESULTADOS (MIR):
NÚMERO DE COMPONENTE (MIR):

MIR SI NO APLICA (Programas 2014 a anteriores)
NOMBRE DE COMPONENTE (MIR):

II. DEPENDENCIA EJECUTORA:

PRESIDENCIA MUNICIPAL

III.- IDENTIFICACIÓN DE LA DBRA

NOBRE DE LA DBRA O ACCIÓN:
MUNICIPIO:
LOCALIDAD:
COLONIA:
OBJETO DEL GASTO:

Huejotitán PAVIMENTACIÓN CON CONCRETO HIDRAULICO DE LA CALLE INDEPENDENCIA
HUEJOTITAN CENTRO

GEOREFERENCIACIÓN:

COORDENADA INICIAL O CENTRAL			
	LATITUD		LONGITUD
Grados	27		-106
Minutos	3		10
Segundos	24.5		40.98
	27,0568056		-106,1778833

COORDENADA INTERMEDIA (Sólo proyectos viales y líneas de distribución eléctrica)			
	LATITUD		LONGITUD
Grados	27		-106
Minutos	3		10
Segundos	21.9		41.26
	27,0558033		-106,1781278

COORDENADA FINAL (Sólo proyectos viales y líneas de distribución eléctrica)			
	LATITUD		LONGITUD
Grados	27		-106
Minutos	3		10
Segundos	18.08		44.27
	27,0550222		-106,1789500

IV.- ALINEACIÓN PLAN ESTATAL DE DESARROLLO 2017 - 2021

EJE: OBJETIVO: ESTRATEGIA: LÍNEA DE ACCIÓN:

V.- CARACTERÍSTICAS DE LA EJECUCIÓN DE LA DBRA

PERSPECTIVA DE GÉNERO SI NO APLICA
ESTATUS NUEVA EN PROCESO
TIPO DE OBRA O ACCIÓN CONSTRUCCIÓN AMPLIACIÓN REHABILITACIÓN EQUIPAMIENTO MOBILIARIO OTRO:
MODALIDAD DE EJECUCIÓN CONTRATO ADMÓN DIRECTA

VI.- INVERSIÓN

INVERSIÓN	TOTAL	FEDERAL	ESTATAL	DEPARTAMENTAL IND. EQUILIBRA	ESTRUCTURA FINANCIERA				OTROS	
					MUNICIPAL		BENEFICIARIOS		EFECTIVO	ESPECIE
					DIRECTA	ESPECIE	EFECTIVO	ESPECIE		
A) COSTO TOTAL:	\$ 1,295,296.00	\$ -	\$ 1,295,296.00	\$ -	\$ -	\$ -	\$ -	\$ -	\$ -	\$ -
B) EJERCICIO ANTERIOR:	\$ -	\$ -	\$ -	\$ -	\$ -	\$ -	\$ -	\$ -	\$ -	\$ -
C) ESTE EJERCICIO:	\$ 1,295,296.00	\$ -	\$ 1,295,296.00	\$ -	\$ -	\$ -	\$ -	\$ -	\$ -	\$ -
D) SALDO (A - B - C):	\$ -	\$ -	\$ -	\$ -	\$ -	\$ -	\$ -	\$ -	\$ -	\$ -

VII.- METAS Y BENEFICIARIOS DEL PROYECTO

UNIDAD	M2	META GLOBAL		EJERCICIO ANTERIOR		ESTE EJERCICIO		POR EJECUTAR	
		CANT.	%	CANT.	%	CANT.	%	CANT.	%
CALLE (B)		1,876.00	100%		0%		0%	1,876.00	100%
			N/A		N/A		N/A	0.00	N/A
			N/A		N/A		N/A	0.00	N/A
			N/A		N/A		N/A	0.00	N/A

DESCRIPCIÓN	UNIDAD DE MEDIDA	META ESPECÍFICA		EJERCICIO ANTERIOR		ESTE EJERCICIO		POR EJECUTAR	
		CANT.	%	CANT.	%	CANT.	%	CANT.	%
DE CONCRETO HIDRAULICO FC=250 KG/CM2 CON UN ESPESOR	METRO CUADRADO (Civ. 155)	1,876.00	100%		0%		0%	1,876.00	100%
BANQUETA DE CONCRETO HIDRAULICO FC=150 KG/CM2	METRO CUADRADO (Civ. 155)	250.00	100%		0%		0%	250.00	100%
GUARNICIÓN DE CONCRETO FC=158 KG/CM2	METRO LINEAL (Civ. 743)	500.00	100%		0%		0%	500.00	100%
			N/A		N/A		N/A	0.00	N/A

CANTIDAD	UNIDAD DE MEDIDA	META DE BENEFICIARIOS		
		HOMBRES	MUJERES	POBLACIÓN INDÍGENA (%)
1,036	HABITANTE	534	502	0%
				0

VIII.- ANÁLISIS DEL PROYECTO CON ENFOQUE EN EQUIDAD DE GÉNERO (NO SE ACEPTA EL TÉRMINO "NO APLICA")

CON EL PROYECTO DE PAVIMENTO CON CONCRETO HIDRAULICO EN LA CALLE LA INDEPENDENCIA EN LA LOCALIDAD HUEJOTITAN EN EL MUNICIPIO DE HUEJOTITAN DEL ESTADO DE CHIHUAHUA SE CUMPLE CON EL PROGRAMA NACIONAL PARA LA IGUALDAD DE OPORTUNIDADES Y NO DISCRIMINACION CONTRA LAS MUJERES (PROEQUIDAD) CONTEPLA ENTRE SUS OBJETIVOS FOMENTAR LA IGUALDAD DE OPORTUNIDADES ECONOMICAS ENTRE LAS MUJERES Y HOMBRES BUSCANDO SIEMPRE LAS CONDICIONES DE IGUALDAD Y EQUIDAD NECESARIAS PARA QUE MUJERES Y HOMBRES PUEGAN DESARROLLARSE PLENAMENTE Y SEA RECONOCIDAS POR SUS CAPACIDADES INDEPENDIENTEMENTE DE SU SEXO

IX.- IDENTIFICACIÓN DEL SUJETO SOCIAL PRIORITARIO BENEFICIADO (INDICAR POR LÓ MENOS UNO)

Seleccionar una opción:
Personas y pueblos indígenas

X.- IDENTIFICACIÓN DEL DERECHO HUMANO A ATENDER:

NIVEL DE VIDA ADECUADO Y MEDIOS DE SUBSISTENCIA



RESULTADOS ESPERADOS DE LA EJECUCIÓN DEL PROYECTO, Y BENEFICIOS ECONÓMICOS Y/O SOCIALES

SE CONTARÁ CON 1876 M² DE PAVIMENTO PARA LA LOCALIDAD DE HUEJOTITÁN MUNICIPIO DE HUEJOTITÁN PERMITIRÁ DISMINUIR EL REZAGO EN SUPERFICIE DE VIALIDADES PAVIMENTADAS. BENEFICIARA A LOS 200 POBLADORES DE LA LOCALIDAD DE HUEJOTITÁN EN EL MUNICIPIO DE HUEJOTITÁN Y PARTICULARMENTE A LOS 200 VECINOS QUE HABITAN SUS HOGARES EN LA CALLE EN MENCIÓN. DISMINUCIÓN DE ENFERMEDADES PRODUCTO DE LAS ALERGIAS POR EL POLVO MEJORARÁ LA FISONOMIA DE LA ZONA ASI TAMBIEN AUMENTARÁ LA INFRAESTRUCTURA VIAL EN BUENAS CONDICIONES LOS BENEFICIOS INTANGIBLES COBRAN MAYOR IMPORTANCIA EN ESTE TIPO DE PROYECTOS DENTRO DE LOS CUALES SE PUEDE MENCIONAR, DISMINUCIÓN DE CONTAMINACIÓN AL BAJAR LOS NIVELES DE POLVO EN SUSPENSIÓN. ELIMINACIÓN DE PROBLEMAS EN ACCESIBILIDAD EN CASO DE LLUVIA EXCESIVA POR ENCHARCAMIENTO O INUNDACION LA REDUCCIÓN DEL COSTO GENERALIZADO DE VIAJE (CGV)

DEFINICIÓN DE INDICADORES

NOMBRE DEL INDICADOR	FÓRMULA	CUANTIFICACIÓN (Proyectos de 30 MDP o más)
% de pza		no aplica

FUENTE DE INFORMACIÓN:

IMPACTO Y/O INCIDENCIA REGIONAL

EN LA CALLE INDEPENDENCIA EN LA LOCALIDAD DE HUEJOTITÁN BRINDARÁ ACCESO AGIL Y SEGURO A LOS 1036 HABITANTES DEL MUNICIPIO Y PARTICULARMENTE A LOS 200 HABITANTES DE LA CALLE LA OTRA BANDA HACIA LUGARES DE VISITA COMÚN DE LA POBLACIÓN, COMD TEMPLOS, ESCUELA PRIMARIA, ADEMÁS DE REDUCIR EL DÉFICIT DE PAVIMENTACIÓN EN 1876 M² NO IMPACTA A OTROS MUNICIPIOS

SITUACIÓN LEGAL DE LA PROPIEDAD

PROPIETARIO DEL PREDIO DONDE SE REALIZARÁ EL PROYECTO

GOBIERNO ESTATAL
 MUNICIPIO
 OTRO (especificar)

DOCUMENTACIÓN CON QUE SE ACREDITA LA PROPIEDAD:

SERVICIOS

AGUA POTABLE	<input checked="" type="radio"/> SÍ	<input type="radio"/> NO	<input type="radio"/> NO APLICA
DRENAJE Y ALCANTARILLADO	<input checked="" type="radio"/> SÍ	<input type="radio"/> NO	<input type="radio"/> NO APLICA
ENERGÍA ELÉCTRICA	<input checked="" type="radio"/> SÍ	<input type="radio"/> NO	<input type="radio"/> NO APLICA

DERECHO DE VÍA (CAMINOS RURALES, CARRETERAS ALIMENTADORAS, VÍAS DE COMUNICACIÓN Y LÍNEAS DE DISTRIBUCIÓN ELÉCTRICA)

DERECHO DE VÍA LIBERADO

SÍ
 NO
 NO APLICA

**Solo aplica para proyectos carreteros, vialidades alimentadoras y vías de comunicación.*

XII.- DESCRIPCIÓN GENERAL DE LA OBRA:

SE CONSTRUIRÁN 1876 M² DE LOSAS DE CONCRETO HIDRAULICO FC=250 KG/CM² EN LOSAS DE 15 CMS DE ESPESOR DE CONCRETO HECHO EN OBRA, 500 ML DE GUARNICIÓN DE CONCRETO HIDRAULICO FC= 150 KG/CM² EN UNA SECCION TRAPEZOIDAL Y 250 M² DE BANQUETAS DE CONCRETO HIDRAULICO FC=150 KG/CM² CON UNESPESOR DE 10 CMS

XIII.- VALIDACIÓN DE LA DEPENDENCIA ADMINISTRATIVA:

UNA VEZ QUE SE HA REVISADO EL EXPEDIENTE TÉCNICO, LA DEPENDENCIA:

DECLARA QUE:

VALIDACIÓN

SÍ PROCEDE
 NO PROCEDE
 NO APLICA

NOMBRE DE DOCUMENTO ANEXO DE VALIDACIÓN:

UNA VEZ CONCLUIDO EL PROYECTO, LA INFRAESTRUCTURA, EQUIPAMIENTO Y/O MOBILIARIO SERÁN ENTREGADOS A LA DEPENDENCIA:

PRESIDENCIA MUNICIPAL DE VALLE DE ZARAGOZA

QUIEN SE ENCARGARÁ DE SU OPERACIÓN Y MANTENIMIENTO.

OBSERVACIONES:

XIV.- RESPONSABLE DE LA INFORMACIÓN:

NOMBRE:	C. JORGE MORENO	FIRMA
CARGO:	DIRECTOR	
DEPENDENCIA:	DIRECCIÓN DE OBRAS PÚBLICAS MUNICIPALES	



XI - JUSTIFICACIÓN DEL PROYECTO

*Proyectos de 50 MDP o más, anexas estudio Costo Beneficio / Eficiencia.

	SITUACIÓN ACTUAL	SITUACIÓN CON PROYECTO
OFERTA	LA PAVIMENTACION DE LA CALLE LA INDEPENDENCIA EN LA LOCALIDAD DE HUEJOTITAN EN EL MUNICIPIO DE HUEJOTITAN EN EL ESTADO DE CHIHUAHUA CON CODIGO POSTAL 33540 QUE SE ENCUENTRA EN TERRACERIAS TIENE UNA LONGITUD DE 280 ML Y UN ANCHO PROMEDIO DE 6.7 ML CON UNA AREA DE 1876 M2 CON 2 CARRILES CUENTA CON LOS SERVICIOS BASICOS EN BUENAS CONDICIONES SE ESTIMA UN IRI NO CUENTA CON BANQUETAS Y GUARNICIONES EL PAVIMENTO EN MALAS CONDICIONES GENERAN UN TRANSITO LENTO E INSEGURO PARA EL AUTOMIVILISTA Y OCASIONALMENTE DAÑOS A LOS VEHICULOS GENERA MOLESTIAS E INCERTIDUMBRE AL USUARIO	LA PAVIMENTACION DE LA CALLE INDEPENDENCIA EN LA LOCALIDAD DE HUEJOTITAN EN EL MUNICIPIO DE HUEJOTITAN EN EL ESTADO DE CHIHUAHUA CON CODIGO POSTAL 33540 QUE SE ENCUENTRA EN TERRACERIAS TIENE UNA LONGITUD DE 280 ML Y UN ANCHO PROMEDIO DE 6.70 ML CON UNA AREA DE 1876 M2 CON 2 CARRILES CUENTA CON LOS SERVICIOS BASICOS EN BUENAS CONDICIONES SE ESTIMA UN IRI DE 8 SE CONSTRUIRAN BANQUETAS DE CONCRETO HIDRAULICO FC=150 KG/CM2 CON UN ESPESOR DE 10 CMS ASI COMO GUARNICION DE CONCRETO HIDRAULICO FC=150 KG/CM2 CON UNA SECCION TRAPEZOIDAL LAS TERRACERIAS GENERAN UN TRANSITO LENTO E INSEGURO PARA EL AUTOMIVILISTA Y OCASIONALMENTE DAÑOS A LOS VEHICULOS GENERAN MOLESTIAS E INCERTIDUMBRE AL USUARIO. LA PAVIMENTACION BRINDARA 2 CARRILES UNO DE IDA Y OTRO DE VUELTA SE ESTIMA ESTE PAVIMENTO BRINDARA UN IRI DE 4
DEMANDA	LOS 200 HABITANTES QUE VIVEN EN LA CALLE EN MENCION ASI COMO PARTE DE LOS 1036 HABITANTES DE LA CABECERA MUNICIPAL DE HUEJOTITAN DEMANDAN UNA VIALIDAD QUE CUENTE CON EL SERVICIO DE PAVIMENTO EN BUEN ESTADO PARA PODER BRINDAR UN ACCESO EFICIENTE AL SECTOR GANADERO Y AGRICOLA ASI COMO A LOS HOGARES EN EL CASO DEL PROYECTO SE ESTIMA TDPA DE 40 VEHICULOS POR LOS 200 HABITANTES QUE HABITAN ESTA CALLE EN LA LOCALIDAD DE HUEJOTITAN	GRACIAS AL PROYECTO SE PRESENTA UN INCREMENTO EN EL TRANSITO PROMEDIO ANUAL (TDPA) QUE VAN DE 40 A 72 VEHICULOS MANTENIENDO LA MISMA RELACION DE COMPOSICION VEHICULAR QUE EN LA SITUACION ACTUAL 65 VEHICULOS LIGEROS Y PICK UP Y 7 VEHICULOS DE CARGA POR ESTE TRAMO NO SE DETECTO EL TRANSITO DE VEHICULOS DE CARACTERISTICAS DIFERENTES A LAS MENCIONADAS QUE MODIFIQUE LA COMPOSICION VEHICULAR PRESENTADA.
INTERACCION	LA TERRACERIA EN TRAMO DE PROYECTO CON EL TRANSITO VEHICULAR PROVOCA CONTAMINACION POR EL POLVO SUSPENSION OCASIONANDO ALERGIAS O DAÑOS A LA SALUD REPRESENTA UN COSTO ADICIONAL AL MUNICIPIO POR EL MANTENIMIENTO PARA TENER EL BUEN ESTADO LA CALLE DE ACUERDO A LAS CARACTERISTICAS ACTUALES DE LA SUPERFICIE DE RODAMIENTO SE DETERMINA UN ALTO COSTO GENERALIZADO DE VIAJE (CGV) ASI MISMO A CONSECUENCIA DE ESTAS MISMAS CARACTERISTICAS EL TRANSITO DIARIO PROMEDIO ANUAL (TDPA) NO ES EL OPTIMO Y SE CONSIDERA DE BAJO FLUJO. COMO RESULTADO DE LA SUPERFICIE EXISTENTE LA VELOCIDAD DE TRANSITO SOLO ALCANZA ENTRE 15 Y 20 KMS/HR LOS TIEMPOS DE RECORRIDO SE VUELVEN ALTOS YA QUE LAS CONDICIONES DE RODAMIENTO NO SON LAS ADECUADAS ESTAS PROVOCAN PERCAJES MECANICOS A LOS VEHICULOS CONSTANTEMENTE Y EN ALGUNAS OCASIONES ACCIDENTES COMO CHOQUES	EL TENER UNA SUPERFICIE PAVIMENTADA BENEFICIA A LOS 200 VECINOS DE LA CALLE LA OTRA BANDA EVITARA LA CONTAMINACION POR POLVO Y TIERRA Y POR CONSECUENCIA DISMINUIRA EL INDICE DE ALERGIAS O AFECTACIONES A LA SALUD, EVITARA EL GASTO EN TRATAMIENTOS EN TERRACERIAS (NO DETERMINADA EL GASTO POR SER EL MUNICIPIO EJECUTOR CON EL EQUIPO PROPIO) ASI MISMO SE INCREMENTA EL NUMERO DE CALLES PAVIMENTADAS EN LA CABECERA MUNICIPAL SE PROLONGARAN LA VIDA UTIL DE ESTA VIALIDAD POR 15 AÑOS EL PROYECTO TRAERA COMO RESULTADO LA REDUCCION DEL COSTO GENERALIZADO DE VIAJE (CGV) DETERMINANDOSE COMO UN PARAMETRO BAJO Y ADEMAS UN AUMENTO EN EL TRANSITO DIARIO PROMEDIO ANUAL (TDPA) QUE COMO SE MENCIONA EN LA DEMANDA INCREMENTA EN UN 21 %

IMÁGENES DE LA SITUACIÓN ACTUAL

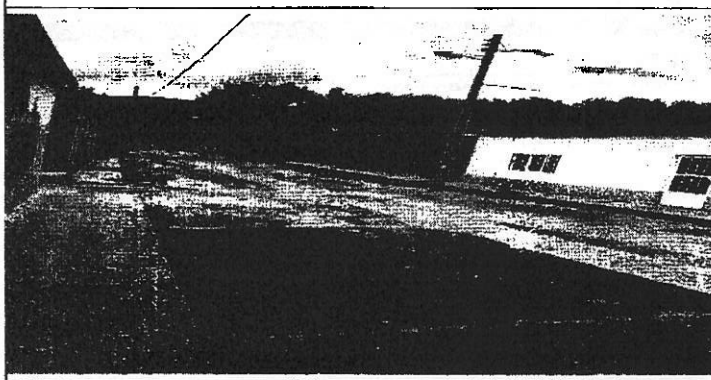

DESCRIPCIÓN DE IMAGEN 1

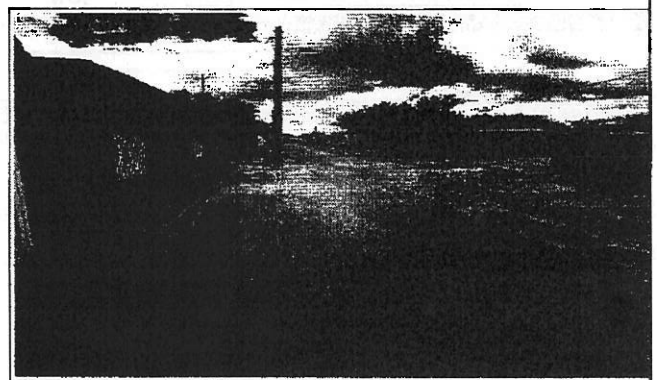

DESCRIPCIÓN DE IMAGEN 2

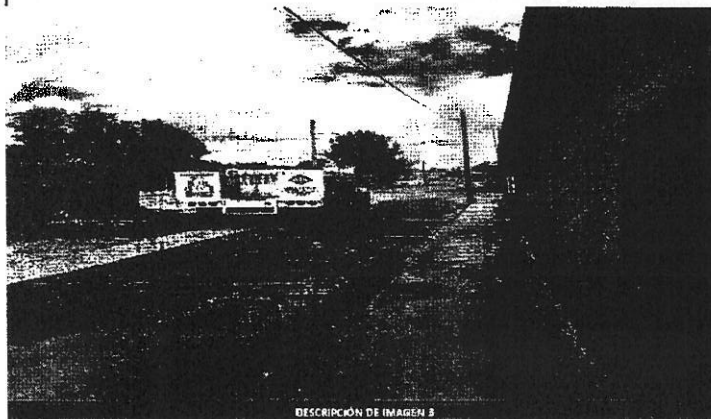

DESCRIPCIÓN DE IMAGEN 3

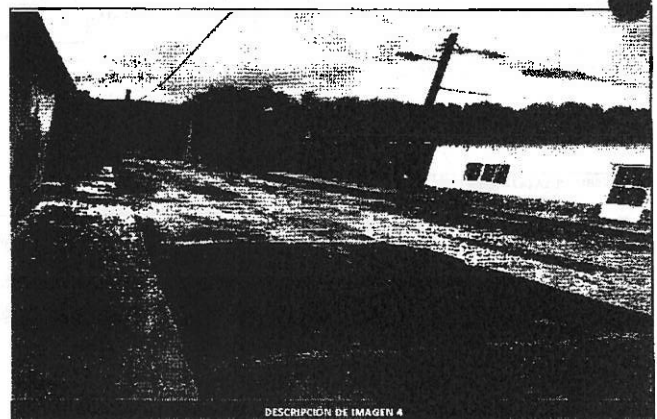

DESCRIPCIÓN DE IMAGEN 4

PROGRAMA DE DESARROLLO REGIONAL 2017

PRESUPUESTO DE OBRA POR ADMINISTRACION

NOMBRE DEL PROYECTO

**PAVIMENTACION CALLE INDEPEDENCIA TRAMO PLAZA
A ESCUELA PRIMARIA EN LA CABECERA MUNICIPAL**

CONCEPTO DE TRABAJO	UNIDAD DE MEDIDA	CANTIDAD O VOLUMEN	PRECIO UNITARIO \$	IMPORTE \$
MANO DE OBRA				
I. TERRACERIAS				
AFINE Y PREPARACION DE TERRACERIA	M2	1.876,00	18,00	33.768,00
DEMOLICION DE CONCRETO EXISTENTE(INCL. ACARREO)	M2	1.876,00	105,00	196.980,00
TRATAMIENTO DE TERRACERIAS	M2	1.876,00	55,00	103.180,00
SUMINISTRO Y COMP. DE BASE HIDRAULICA	M2	187,60	287,50	53.935,00
II. GUARNICIONES DE CONCRETO				
1. FABRICACION Y COLADO DE CONCRETO HIDRAULICO FC=150KG/CM2 EN GUARNICION CON UNA SECCION DE 35X20X15CMS (INCLUYE 2 LADDS)	ML	500,00	69,00	34.500,00
III. LOSAS DE CONCRETO HIDRAULICO				
1. FABRICACION Y COLADO DE CONCRETO HIDRAULICO FC=250KG/CM2 EN LOSAS DE 15CMS DE ESPESOR CON CDRTE LONGITUDINAL CON VARILLA CORRUGADA DE 3/8 DE 50CMS DE LONGITUD A CADA 50CMS. JUNTA TRANSVERSAL CDN ZIP A CADA 3.0MTS. JUNTA DE ESPACIO CON CELOTEX DE 1/2 Y VARILLA LISA DE 1/2 DE 50CMS DE LONGITUD A CADA 50CMS Y SELLADO DE JUNTAS DE CONSTRUCCION DE CONTROL Y/O EXPANSION	M2	1876,00	89,00	166.964,00
				589.327,00
FORMULO:		SUBTOTAL DE MANO DE OBRA		589.327,00
		COSTO TOTAL		1.295.296,00

PRESUPUESTO DE OBRA POR ADMINISTRACION

NOMBRE DE LA OBRA O ACCION:

**PAVIMENTACION CALLE INDEPEDENCIA TRAMO DE LA PLAZA
ESCUELA PRIMARIA EN LA CABECERA MUNICIPAL**

CONCEPTOS DEL GASTO	UNIDAD DE MEDIDA	CANTIDAD O VOLUMEN	PRECIO UNITARIO \$	IMPORTE \$
MATERIAL				
CEMENTO MUNICIPIO	SACO	2642	190,00	501.980,00
ARENA	M3	153	250,00	38.250,00
GRAVA	M3	264	250,00	66.000,00
FIBRA DE PROLIPROPILENO	BOLSA	281	74,00	20.794,00
VARILLA CORRUGADA DE 3/8	KG	348	25,00	8.700,00
VARILLA LISA DE 1/2	KG	94	25,00	2.350,00
CELOTEX	HOJA	5	219,00	1.095,00
CURACRETO	LTS	469	29,00	13.601,00
CEMENTO PLASTICD	LTS	118	78,00	9.204,00
CIMBRA	PZA	24	690,00	16.560,00
PRUEBAS DE LABORATORIO	CILINDRO	48	220,00	10.560,00
CONTRAJUNTA DE PVC	ML	625	27,00	16.875,00
				705.969,00
LOS MATERIALES INCLUYEN IVA				
SUBTOTAL				
			COSTO TOTAL	\$1.295.296,00

FORMULO:

← **DIRECCION DE OBRAS PUBLICAS MUNICIPALES**

**GENERADORA DE VOLUMEN DE OBRA DE PAVIMENTACION DE LA CALLE INDEPEDENCIA
EN EL TRAMO DE LA PLAZA A LA ESCUELA PRIMARIA**

LEVANTAMIENTO DE LOSAS EXISTENTE Y RETIRO

280 X 6.70 = 1876 M2

AFINE Y PREPARACION DE TERRACERIAS

280 X 6.70 = 1876 M2

PAVIMENTACION DE CONCRETO HIDRAULICO FC=250 KG/CM2

280 X 6.70 = 1876 M2 X .15 = 281.40 M3

GUARNICION DE CONCRETO HIDRAULICO FC= 150 KG/CM2 EN SECCION TRAPREZOIDAL

250 X 2 = 500 ML X .08 = 40 M3

CEMENTO

281.40 X 8 = 2251.20 SACOS

65 X 6 = 390

TOTAL = 2641.20

GRAVA

281.40 X .771 = 216.95 M3

65 X .716 = 46.54

TOTAL = 263.49 M3

ARENA

281.40 X .446 = 125.50 M3

65 X .416 = 27.04 M3

TOTAL = 152.54 M3

FIBRA

281.4 = 282 BOLSAS

VARILLA CORRUGADA DE 3/8

280 / 3 = 93.33 x 6.70 = 625.33 X .556 = 347.68 KG

VARILLA LISA DE 1 / 2

280 / 20 = 14 x 6.70 = 93.80 X .996 = 93.42 KG

CONTRAJUNTA DE PVC

280 / 3 = 93.33 x 6.7 = 625.33 ml

CURACRETO

1876 X .25 = 469

CEMENTO PLASTICO

469 x .25 = 117.25 LTS

CALENDARIO DE EJECUCION DE OBRA

ACTIVIDAD	OBRA: PAVIMENTACION CALLE INDEPENDENCIA TRAMO PLAZA A ESC. PRIM												% PONDERADO	
	MES	1°	2°	3°	4°	1°	2°	3°	4°	2°	3°	4°		PARCIAL
LEVANTAMIENTO DE LOSAS		█											2	2
AFINE Y PREPARACION DE TERRACERIA		█	█										4	6
GUARNICION DE CONCRETO			█	█									11	17
LOSAS DE CONCRETO			█	█	█								80	95
MURO DE MAMPOSTERIA		█											5	100
% DE AVANCE		7	10	23	20	20	20							
ACUMULADO		7	17	40	60	80	100							

CALENDARIO DE MINISTRACION DE RECURSOS

PARCIAL	700,000.00	150,000	150,000.0	150,000.0	150,000.0	50000	95266
ACUMULADO	700,000.00	850,000	1,000,000.0	1,150,000.4	#####	1295266	

CROQUIS:

PAVIMENTACION DE CALLE INDEPEDENCIA TRAMO PLAZA A ESCUELA PRIMARIA EN LA CABECERA MUNICIPAL

DE LA OBRA O PROYECTO:

SIMBOLOGIA:

AREA A PAVIMENTAR
280 X 6.70 = 1876 M2

PAVIMENTO DE CONCRETO
HIDRAULICO FC=250 KG/CM2
EN UN ESPESOR DE 15 CMS

DE LOCALIZACION:

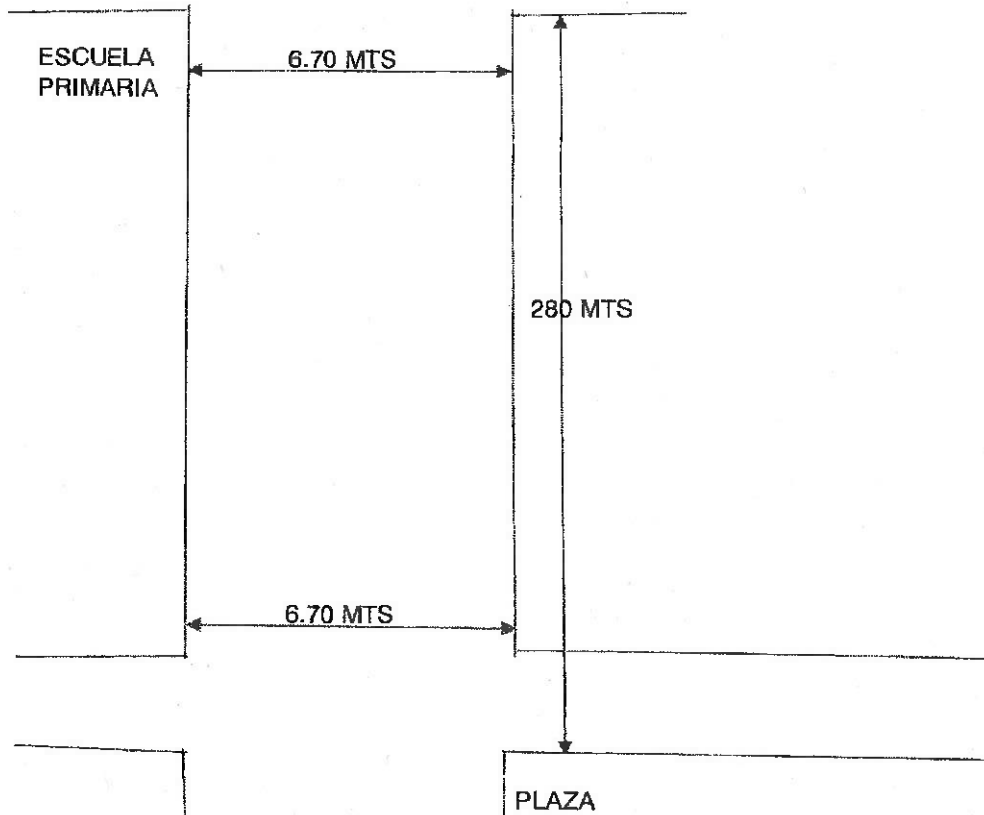
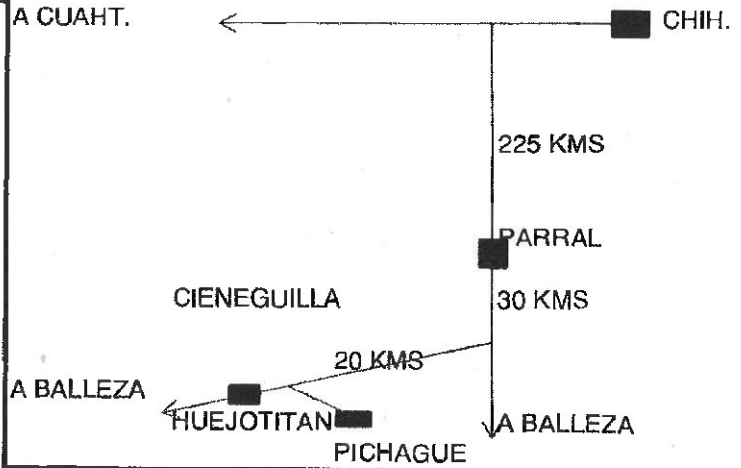

FORMULÓ:

←
DIRECCION DE OBRAS PUBLICAS

