



**UNIDOS
con VALOR**

CUARTO INFORME DE GOBIERNO

2016-2021

JAVIER CORRAL JURADO

INVERSIÓN PÚBLICA

CUARTO **INFORME** DE GOBIERNO

2016-2021

JAVIER CORRAL JURADO

INVERSIÓN PÚBLICA

EDICIONES DE GOBIERNO DEL ESTADO



Chihuahua
GOBIERNO DEL ESTADO

AÑO 2021

1

Desarrollo Humano y Social

p. 11

2

Economía, Innovación, Desarrollo Sustentable y Equilibrio Regional

p. 85

3

Infraestructura, Desarrollo Urbano y Medio Ambiente

p. 89

4

Justicia y Seguridad

p. 153

5

Gobierno Responsable

p. 159

Inversión Pública



El anexo de Inversión Pública Estatal que tienes en tus manos da cuenta de manera detallada de la manera en la que esta Administración ha invertido los recursos que las y los chihuahuenses han aportado, mediante el puntual pago de sus impuestos.

La inversión pública es uno de los principales indicadores de desarrollo y potencial de cualquier estado, pues se traduce no sólo en infraestructura, que es vital e indispensable, sino en múltiples beneficios para las y los ciudadanos como son: servicios públicos, proyectos productivos, impulso a las industrias, incentivos para la creación y desarrollo de empresas, salud, educación, protección de derechos, procuración de justicia. En suma, va dirigida a la satisfacción de las necesidades y el bienestar de la ciudadanía.

Haciendo alusión a los programas y proyectos de inversión registrados en la Cartera que administra la Secretaría de Hacienda se ejercieron en el periodo 7 mil 247 millones de pesos para la ejecución de 1 mil 975 obras y acciones. Este importe considera recursos estatales directos y descentralizados del Ramo General 33, así como los convenidos con otros órdenes de gobierno y con la participación de los beneficiarios de las obras y acciones y de particulares interesados en apoyar las acciones del gobierno.

Respecto a la composición financiera de estos recursos es de 4 mil 778 millones pesos de recursos estatales directos; 981 millones 871 mil pesos de recursos descentralizados al estado del Ramo 33; 952 millones 676 mil pesos de recursos federales; 375 millones 565 mil pesos son aportación municipal y el resto, 158 millones 477 mil pesos, provienen de la participación de beneficiarios directos, promotores privados, así como de organizaciones de la sociedad civil.

Sobre a la orientación sectorial de esta inversión, se distribuye para el Eje Desarrollo Humano y Social el 26 por ciento; para el de Economía, Innovación, Desarrollo Sustentable y Equilibrio Regional el 3 por ciento; para el de



Infraestructura, Desarrollo Urbano y Medio Ambiente el 65.1 por ciento; para Justicia y Seguridad, el 5.8 por ciento y para el Eje Gobierno Responsable, el 0.1 por ciento, atendiendo las necesidades de los chihuahuenses en todos los rubros del quehacer comunitario.

Una de las grandes afectaciones para el Gobierno del Estado provocadas por la contingencia sanitaria sin duda fue la obligación de reorientar recursos del presupuesto para el 2020, para lo cual se respondió realizando un ajuste presupuestal que superó los 3 mil 465 millones de pesos incluyendo reducciones y reasignaciones para la creación de programas y estrategias de atención a diversos sectores de la población, así como estímulos fiscales en impuestos y derechos.

Los recursos que se reorientaron forman parte del Plan Emergente de Apoyo y Protección a la Salud, Empleo e Ingreso Familiar, el cual fue calificado por la organización México Evalúa como el de mayor monto entre todas las entidades federativas.

A poco más de cuatro años de ejercicio de este Gobierno puedo decir con orgullo que gracias a la buena administración de los recursos, a la eficiencia en el gasto, hemos alcanzado importantes logros y así lo seguiremos haciendo hasta el último día de mi administración.

En este Gobierno, así lo verán en este anexo, hemos procurado hacer de la inversión pública, un motor de crecimiento para mejorar la calidad de vida de nuestra gente.

Javier Corral Jurado
Gobernador Constitucional
del Estado de Chihuahua

Inversión Pública Estatal

Inversión por Eje Estratégico de Desarrollo

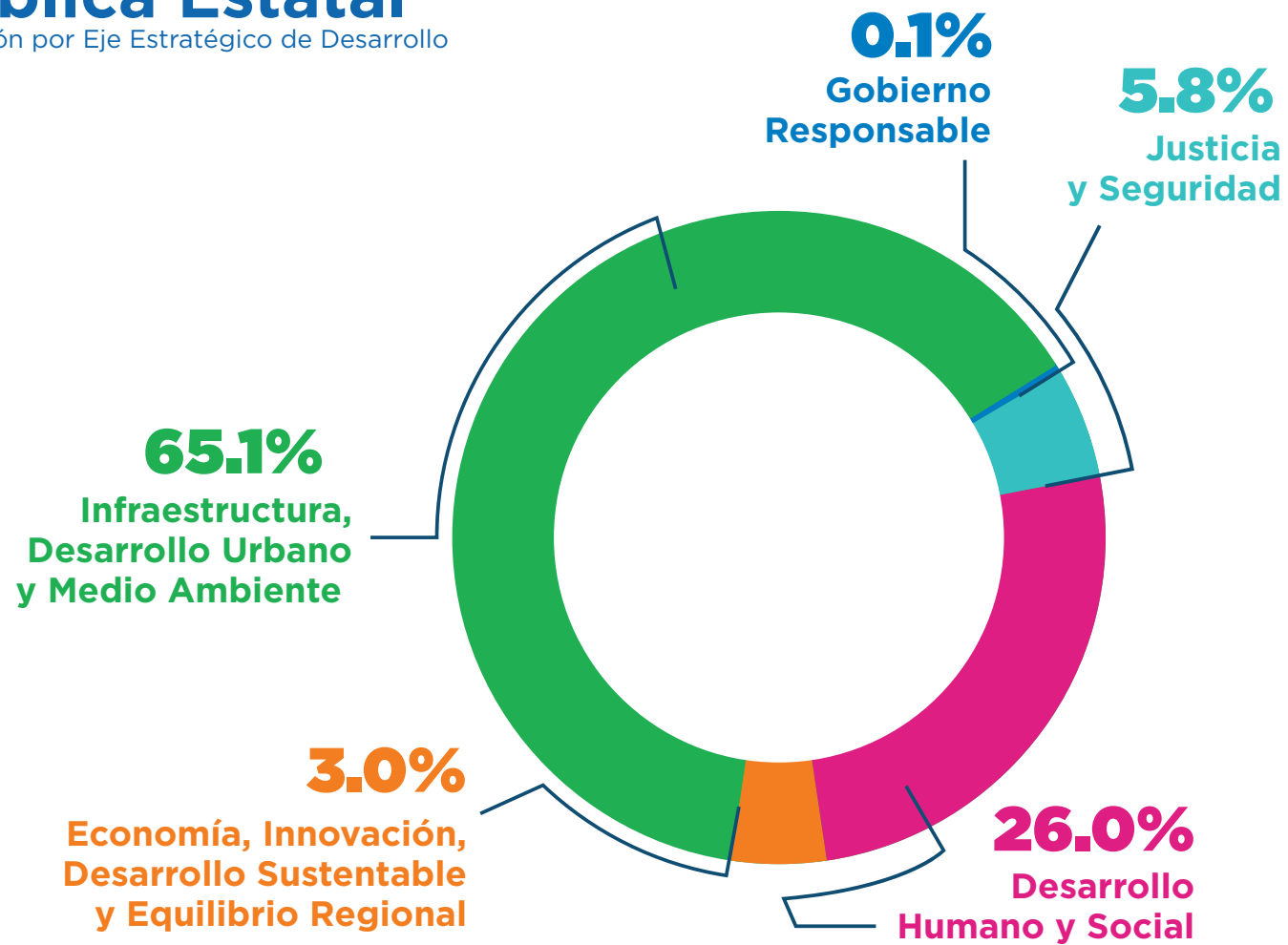

Inversión Total: 7,247.31 mdp

Inversión Pública Estatal

Composición Financiera

ESTRUCTURA FINANCIERA	4to. Informe Inversión Ene. - Dic. 2020	
	MONTO	%
TOTAL	7,247,305,020	100.0%

ESTATAL	5,760,584,762	79.5%
DIRECTA	4,778,713,144	65.9%
DESCENTRALIZADA (RAMO 33)	981,871,618	13.5%
FEDERAL	952,676,950	13.1%
CONCERTADA	313,696,950	4.3%
DIRECTA SCT	638,980,000	8.8%
MUNICIPAL	375,565,721	5.2%
OTROS	158,477,587	2.2%

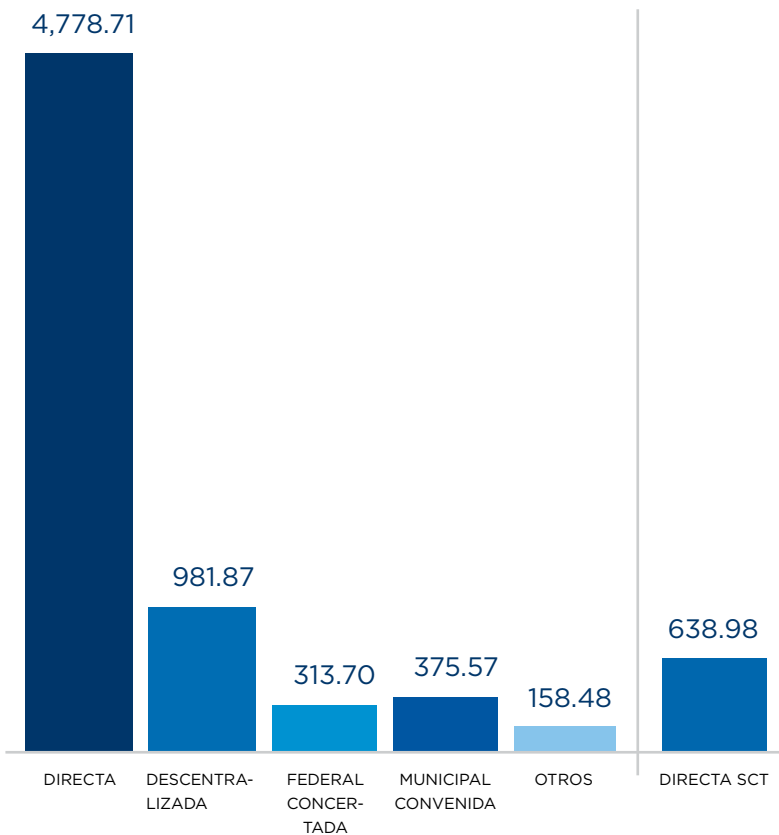

Inversión Total: 7,247.31 mdp



**Desarrollo
Humano y Social**

Descripción de la Obra	Localidad	Dependencia	Inversión Ejercida 2020 (Pesos)					Meta		
			Total	Federal	Descent. (Ramo 33)	Estatal	Municipal	Otros	Unidad de Medida	Cantidad
DESARROLLO HUMANO Y SOCIAL			1,883,073,788	12,338,402	713,167,193	876,551,031	134,989,898	146,027,264		
AHUMADA			4,118,747	0	800,000	2,310,508	1,008,239	0		
JARDÍN DE NIÑOS LEONOR LÓPEZ ORELLANA	LAS PLAYAS	ICHIFE	800,000	0	800,000	0	0	0	OBRA	1
TELESECUNDARIA	EJ. ALAMOS DE PEÑA	P. MPAL.	169,999	0	0	84,999	84,999	0	CANCHA	0.95
CONSTRUCCIÓN CANCHA DE ÚSOS MÚLTIPLES	EJ. ALAMOS DE PEÑA	P. MPAL.	451,018	0	0	225,509	225,509	0	CANCHA	0.8
CONSTRUCCIÓN PARQUE DE BÉISBOL INFANTIL-JUVENIL	MIGUEL AHUMADA	P. MPAL.	2,697,731	0	0	2,000,000	697,731	0	PARQUE	1
ALDAMA			15,366,805	0	8,599,448	4,359,621	2,407,736	0		
REHABILITACIÓN DE TEMPLO	ALDAMA	P. MPAL.	89,002	0	0	40,000	49,002	0	INV. COMP.	0
REHABILITACIÓN DE TEMPLO	ALDAMA	P. MPAL.	103,662	0	0	67,202	36,461	0	INV. COMP.	0
REHABILITACIÓN DE TEMPLO	LOS LEONES	P. MPAL.	65,447	0	0	22,000	43,447	0	INV. COMP.	0
REHABILITACIÓN DE TEMPLO	EL PUEBLITO	P. MPAL.	141,619	0	0	60,000	81,619	0	INV. COMP.	0
CECYT 18	ALDAMA	ICHIFE	855,000	0	855,000	0	0	0	OBRA	1
PREPARATORIA ESTATAL POR COOPERACIÓN 8412	ALDAMA	ICHIFE	2,000,000	0	2,000,000	0	0	0	OBRA	1
JARDÍN DE NIÑOS MICHAEL ENDE	ALDAMA	ICHIFE	554,600	0	554,600	0	0	0	OBRA	1
PRIMARIA VENUSTIANO CARRANZA 2552	CHORRERAS	ICHIFE	720,000	0	720,000	0	0	0	OBRA	1
CREI BENITO JUÁREZ	LA MESA	ICHIFE	1,080,000	0	1,080,000	0	0	0	OBRA	1
JARDÍN DE NIÑOS JUSTO SIERRA II ETAPA	LA MESA	ICHIFE	550,000	0	550,000	0	0	0	OBRA	1

Descripción de la Obra	Localidad	Dependencia	Inversión Ejercida 2020 (Pesos)						Meta	
			Total	Federal	Descent. (Ramo 33)	Estatal	Municipal	Otros	Unidad de Medida	Cantidad
DESARROLLO HUMANO Y SOCIAL			1,883,073,788	12,338,402	713,167,193	876,551,031	134,989,898	146,027,264		
JARDÍN DE NIÑOS USTO SIERRA	COL. BENITO JUAREZ	ICHIFE	1,000,000	0	1,000,000	0	0	0	OBRA	1
PRIMARIA RAFAEL MOLINA BETANCOURT	COL. CENTRO	ICHIFE	1,184,181	0	1,184,181	0	0	0	ANEXO	2
JARDÍN DE NIÑOS VICENTE GUERRERO 1345	EL PORVENIR	ICHIFE	627,747	0	627,747	0	0	0	ANEXO	1
									AULA	1
CBTA 312 (IMPERMEABILIZANTE)	COL. ALDAMA	SED	27,920	0	27,920	0	0	0	ESCUELA	1
SUMINISTRO DE MATERIALES Y MANO DE OBRA PARA CONSTRUCCIÓN DE CUARTO CON BTC	VARIAS	COESVI	1,367,627	0	0	670,420	697,207	0	CUARTO	53
SUMINISTRO DE MATERIALES Y MANO DE OBRA PARA CONSTRUCCIÓN DE CUARTO CON BTC	VARIAS	COESVI	4,999,999	0	0	3,499,999	1,500,000	0	CUARTO	156.75
ALLENDE			10,652,111	0	1,043,730	9,096,066	512,314	0		
JARDÍN DE NIÑOS FRANCISCO I. MADERO	PUEBLITO DE ALLENDE	ICHIFE	640,000	0	640,000	0	0	0	OBRA	1
SECUNDARIA FRANCISCO VILLA	PUEBLITO DE ALLENDE	P. MPAL.	403,730	0	403,730	0	0	0	INV. COMP.	0
REHABILITACIÓN GIMNASIO MUNICIPAL	PUEBLITO DE ALLENDE	P. MPAL.	990,012	0	0	656,705	333,307	0	OBRA	0.3
CONSTRUCCIÓN TECHUMBRE Y GRADAS	SAN JUAN	P. MPAL.	1,762,591	0	0	1,762,591	0	0	TECHUMBRE	1
SUMINISTRO E INSTALACIÓN PASTO SINTÉTICO EN CAMPO DE BÉISBOL	V. DE ALLENDE	P. MPAL.	3,019,455	0	0	3,019,455	0	0	OBRA	0.8
CONSTRUCCIÓN TECHUMBRE METÁLICA	ALLENDE	P. MPAL.	1,465,666	0	0	1,465,666	0	0	INV. COMP.	0
APUNTALAMIENTO INMUEBLE HISTÓRICO LOS PORTALES	V. DE ALLENDE	P. MPAL.	663,880	0	0	484,873	179,007	0	OBRA	1

Descripción de la Obra	Localidad	Dependencia	Inversión Ejercida 2020 (Pesos)						Meta	
			Total	Federal	Descent. (Ramo 33)	Estatal	Municipal	Otros	Unidad de Medida	Cantidad
DESARROLLO HUMANO Y SOCIAL			1,883,073,788	12,338,402	713,167,193	876,551,031	134,989,898	146,027,264		
RESTAURACIÓN Y REGENERACIÓN INMUEBLE HISTÓRICO LOS PORTALES	V. DE ALLENDE	SCOP	1,706,777	0	0	1,706,777	0	0	OBRA	1
AQUILES SERDÁN			12,705,167	0	12,705,167	0	0	0		
JARDÍN DE NIÑOS ANDREA RODRÍGUEZ QUIROGA	AQUILES SERDAN	ICHIFE	1,350,000	0	1,350,000	0	0	0	OBRA	1
JARDÍN DE NIÑOS SOR JUANA INÉS DE LA CRUZ	SAN GUILLERMO	ICHIFE	550,000	0	550,000	0	0	0	OBRA	1
JARDÍN DE NIÑOS ANDREA RODRÍGUEZ QUIROGA II ETAPA	SANTA EULALIA	ICHIFE	554,600	0	554,600	0	0	0	OBRA	1
JARDÍN DE NIÑOS RITA ANCHONDO LECHUGA II ETAPA	SANTA EULALIA	ICHIFE	554,600	0	554,600	0	0	0	OBRA	1
JARDÍN DE NIÑOS CARLOS MONTEMAYOR II ETAPA	SANTA EULALIA	ICHIFE	554,600	0	554,600	0	0	0	OBRA	1
TELESECUNDARIA FEDERALIZADA DE NUEVA CREACIÓN	SAN GUILLERMO	ICHIFE	8,466,188	0	8,466,188	0	0	0	ANEXO	0.93
									AULA	2.79
SECUNDARIA FEDERAL 14 CARMEN SERDÁN	FRAC. LADERAS DE SAN GUILLERMO	ICHIFE	675,179	0	675,179	0	0	0	AULA	0.16
ASCENSIÓN			1,041,796	0	76,940	299,335	665,522	0		
EQUIPAMIENTO COMEDOR ESCOLAR FRAY PEDRO DE GANTE	ASCENSION	DIF	76,940	0	76,940	0	0	0	EQUIPO	1
SUMINISTRO DE MATERIALES Y MANO DE OBRA PARA CONSTRUCCIÓN DE CUARTO CON BTC	VARIAS	COESVI	964,857	0	0	299,335	665,522	0	CUARTO	9.3
BACHÍNIVA			13,169,372	0	960,000	5,053,867	7,124,282	31,224		
AMPLIACIÓN DE SALA DE VELACIÓN	BACHINIVA	P. MPAL.	1,837,219	0	0	918,610	918,610	0	OBRA	0.8
REHABILITACIÓN DE IGLESIA	S.JOSE Y ANEXAS	P. MPAL.	84,991	0	0	35,387	35,387	14,216	OBRA	1
CONSTRUCCIÓN SALÓN DE USOS MULTIPLES I ETAPA	MANCOMUN BACHINIVA	P. MPAL.	5,908,045	0	0	1,999,035	3,909,011	0	SALON	0.9

Descripción de la Obra	Localidad	Dependencia	Inversión Ejercida 2020 (Pesos)						Meta	
			Total	Federal	Descent. (Ramo 33)	Estatal	Municipal	Otros	Unidad de Medida	Cantidad
DESARROLLO HUMANO Y SOCIAL			1,883,073,788	12,338,402	713,167,193	876,551,031	134,989,898	146,027,264		
REHABILITACIÓN DE TEMPLO	FRANCISCO I MADERO	P. MPAL.	86,067	0	0	34,529	34,529	17,008	OBRA	1
SECUNDARIA JESÚS OROZCO MENDOZA	BACHINIVA	ICHIFE	960,000	0	960,000	0	0	0	OBRA	1
SUMINISTRO DE MATERIALES Y MANO DE OBRA PARA CONSTRUCCIÓN DE BAÑO CON BTC	VARIAS	COESVI	1,441,378	0	0	291,305	1,150,072	0	BAÑO	30
SUMINISTRO DE MATERIALES Y MANO DE OBRA PARA CONSTRUCCIÓN DE VIVIENDA	VARIAS	COESVI	1,365,000	0	0	975,000	390,000	0	VIVIENDA	6
SUMINISTRO DE MATERIALES Y MANO DE OBRA PARA CONSTRUCCIÓN DE BAÑO CON BTC	VARIAS	COESVI	1,486,672	0	0	800,000	686,672	0	BAÑO	32
BALLEZA			4,199,179	0	4,199,179	0	0	0		
EQUIPAMIENTO COMEDOR ESCOLAR YOLANDA CARMEN ARVIZU RUÍZ	LAS DELICIAS	DIF	76,940	0	76,940	0	0	0	EQUIPO	1
EQUIPAMIENTO COMEDOR ESCOLAR PAULA AÚN DE AGUIRRE	BALLEZA	DIF	94,169	0	94,169	v	0	0	EQUIPO	1
EQUIPAMIENTO COMEDOR COMUNITARIO DIF MUNICIPAL	LOS ANGELES	DIF	76,940	0	76,940	0	0	0	EQUIPO	1
EQUIPAMIENTO COMEDOR ESCOLAR EMILIANO ZAPATA	LA CEBOLLA	DIF	94,169	0	94,169	0	0	0	EQUIPO	1
EQUIPAMIENTO COMEDOR COMUNITARIO TELEBACHILLERATO COMUNITARIO	EJIDO GUAJOLOTES	DIF	90,019	0	90,019	0	0	0	EQUIPO	1
EQUIPAMIENTO COMEDOR ESCOLAR BENITO JUÁREZ	LA PINTA	DIF	91,788	0	91,788	0	0	0	EQUIPO	1
EQUIPAMIENTO COMEDOR COMUNITARIO DIF MUNICIPAL	PICHIQUE	DIF	76,940	0	76,940	0	0	0	EQUIPO	1

Descripción de la Obra	Localidad	Dependencia	Inversión Ejercida 2020 (Pesos)						Meta	
			Total	Federal	Descent. (Ramo 33)	Estatal	Municipal	Otros	Unidad de Medida	Cantidad
DESARROLLO HUMANO Y SOCIAL			1,883,073,788	12,338,402	713,167,193	876,551,031	134,989,898	146,027,264		
EQUIPAMIENTO COMEDOR COMUNITARIO DIF MUNICIPAL	LAGUNA JUANOTA	DIF	76,940	0	76,940	0	0	0	EQUIPO	1
EQUIPAMIENTO COMEDOR ESCOLAR PRIMARIA BILINGÜE	SAN JOSÉ DE JAVA-RIAS	DIF	53,326	0	53,326	0	0	0	EQUIPO	1
SECUNDARIA GENERAL ES-34	BALLEZA	ICHIFE	418,860	0	418,860	0	0	0	OBRA	1
JARDÍN DE NIÑOS SIGISMUND SCHLOMO FREUD	BALLEZA	ICHIFE	900,000	0	900,000	0	0	0	OBRA	1
UNIVERSIDAD TECNOLÓGICA DE PARRAL (IMPERMEABILIZACIÓN)	BALLEZA	UTP	630,889	0	630,889	0	0	0	INV. COMP.	0
TELEBACHILLERATO 8068	GUAZARACHI	P. MPAL.	620,000	0	620,000	0	0	0	COMEDOR	1
TELEBACHILLERATO 8066	EJIDO GUAJOLOTES	P. MPAL.	448,200	0	448,200	0	0	0	AULA	1
TELEBACHILLERATO 8069	GENERAL CARLOS PACHECO	P. MPAL.	450,000	0	450,000	0	0	0	AULA	1
BATOPILAS			2,837,000	0	2,666,543	170,457	0	0		
REHABILITACIÓN ALBERGUE ROMAYNE WHEELER EL PIANISTA DE LA SIERRA RARÁMURI	BATOPILAS	SIDE	170,457	0	0	170,457	0	0	OBRA	1
EQUIPAMIENTO COMEDOR COMUNITARIO ALBERGE INDÍGENA	MESA YERBABUENA	DIF	93,542	0	93,542	0	0	0	EQUIPO	1
EQUIPAMIENTO COMEDOR ESCOLAR 16 DE NOVIEMBRE	MUNERACHI	DIF	88,265	0	88,265	0	0	0	EQUIPO	1
EQUIPAMIENTO COMEDOR COMUNITARIO DIF MUNICIPAL	CHAPOTILLO	DIF	73,705	0	73,705	0	0	0	EQUIPO	1
EQUIPAMIENTO COMEDOR COMUNITARIO TELEBACHILLERATO COMUNITARIO	SORICHIQUE	DIF	90,019	0	90,019	0	0	0	EQUIPO	1

Descripción de la Obra	Localidad	Dependencia	Inversión Ejercida 2020 (Pesos)						Meta	
			Total	Federal	Descent. (Ramo 33)	Estatal	Municipal	Otros	Unidad de Medida	Cantidad
DESARROLLO HUMANO Y SOCIAL			1,883,073,788	12,338,402	713,167,193	876,551,031	134,989,898	146,027,264		
EQUIPAMIENTO COMEDOR ESCOLAR PRIMARIA COMUNITARIA	CARBONERAS	DIF	111,804	0	111,804	0	0	0	EQUIPO	1
EQUIPAMIENTO COMEDOR COMUNITARIO TELEBACHILLERATO COMUNITARIO	MESA DE LA YER-BABUENA	DIF	73,705	0	73,705	0	0	0	EQUIPO	1
TELEBACHILLERATO 8070	ABOREACHI	P. MPAL.	618,832	0	618,832	0	0	0	COMEDOR	0.7
TELEBACHILLERATO 8073	SAN IGNACIO	P. MPAL.	448,920	0	448,920	0	0	0	AULA	0.8
TELEBACHILLERATO 8072	MESA DE LA YER-BABUENA	P. MPAL.	448,920	0	448,920	0	0	0	AULA	1
TELEBACHILLERATO 8072	MESA DE LA YER-BABUENA	P. MPAL.	618,832	0	618,832	0	0	0	COMEDOR	0.8
BOCOYNA			28,929,105	0	3,849,260	19,226,760	5,853,085	0		
EQUIPAMIENTO COMEDOR ESCOLAR MARIANO ESCOBEDO	SAN ANTONIO	DIF	91,788	0	91,788	0	0	0	EQUIPO	1
EQUIPAMIENTO COMEDOR ESCOLAR TARAHUMARA	SAN JUANITO	DIF	76,940	0	76,940	0	0	0	EQUIPO	1
EQUIPAMIENTO COMEDOR ESCOLAR SECUNDARIA TÉCNICA 26	SAN JUANITO	DIF	53,326	0	53,326	0	0	0	EQUIPO	1
EQUIPAMIENTO COMEDOR ESCOLAR NIÑOS HÉROES	SAN JUANITO	DIF	53,326	0	53,326	0	0	0	EQUIPO	1
EQUIPAMIENTO COMEDOR ESCOLAR REPABE RALAMULI	OJACHICHI	DIF	90,019	0	90,019	0	0	0	EQUIPO	1
EQUIPAMIENTO COMEDOR ESCOLAR PREESCOLAR EDUCACIÓN INDÍGENA	RITUCHI	DIF	90,019	0	90,019	0	0	0	EQUIPO	1

Descripción de la Obra	Localidad	Dependencia	Inversión Ejercida 2020 (Pesos)						Meta	
			Total	Federal	Descent. (Ramo 33)	Estatal	Municipal	Otros	Unidad de Medida	Cantidad
DESARROLLO HUMANO Y SOCIAL			1,883,073,788	12,338,402	713,167,193	876,551,031	134,989,898	146,027,264		
EQUIPAMIENTO COMEDOR ESCOLAR TELESECUNDARIA FEDERAL	RITUCHI	DIF	88,265	0	88,265	0	0	0	EQUIPO	1
EQUIPAMIENTO COMEDOR ESCOLAR PREESCOLAR INDÍGENA	SAN ELIAS	DIF	91,788	0	91,788	0	0	0	EQUIPO	1
EQUIPAMIENTO COMEDOR ESCOLAR ADOLFO LÓPEZ MATEOS	SISOGUICHI	DIF	111,804	0	111,804	0	0	0	EQUIPO	1
EQUIPAMIENTO COMEDOR ESCOLAR SECUNDARIA TÉCNICA 76	SISOGUICHI	DIF	53,326	0	53,326	0	0	0	EQUIPO	1
EQUIPAMIENTO COMEDOR ESCOLAR MANUEL ALTAMIRANO	SOJAHUACHI	DIF	91,788	0	91,788	0	0	0	EQUIPO	1
EQUIPAMIENTO COMEDOR COMUNITARIO TELEBACHILLERATO COMUNITARIO	GONOGOCHI	DIF	90,019	0	90,019	0	0	0	EQUIPO	1
EQUIPAMIENTO COMEDOR ESCOLAR IGNACIO ALLENDE	TUCHEACHI	DIF	88,265	0	88,265	0	0	0	EQUIPO	1
EQUIPAMIENTO COMEDOR ESCOLAR FRANCISCO ZARCO	CHOGUITA	DIF	111,804	0	111,804	0	0	0	EQUIPO	1
EQUIPAMIENTO COMEDOR ESCOLAR JUAN DE ZUMARRAGA	BOCOYNA	DIF	111,804	0	111,804	0	0	0	EQUIPO	1
EQUIPAMIENTO COMEDOR ESCOLAR PATRICIO JARIZ	AGUJAS	DIF	88,265	0	88,265	0	0	0	EQUIPO	1
EQUIPO DE RAYOS X PARA CENTRO DE SALUD	CREEL	SSCH	6,348,680	0	0	6,348,680	0	0	EQUIPO	1
JARDÍN DE NIÑOS HÉROES MEXICANOS	SAN JUANITO	ICHIFE	800,000	0	800,000	0	0	0	OBRA	1
JARDÍN DE NIÑOS EDUCACION INDÍGENA	OJACHICHI	ICHIFE	314,399	0	314,399	0	0	0	ANEXO	0.25

Descripción de la Obra	Localidad	Dependencia	Inversión Ejercida 2020 (Pesos)						Meta	
			Total	Federal	Descent. (Ramo 33)	Estatal	Municipal	Otros	Unidad de Medida	Cantidad
DESARROLLO HUMANO Y SOCIAL			1,883,073,788	12,338,402	713,167,193	876,551,031	134,989,898	146,027,264		
JARDÍN DE NIÑOS EDUCACION INDÍGENA	RITUCHI	ICHIFE	314,399	0	314,399	0	0	0	ANEXO	0.26
TELEBACHILLERATO 8074	GONOGOCHI	P. MPAL.	620,000	0	620,000	0	0	0	COMEDOR	0.8
PRIMARIA MARIANO ESCOBEDO 2565	SAN ANTONIO	ICHIFE	417,918	0	417,918	0	0	0	ANEXO	0.3
REHABILITACIÓN CAMPO DE BÉISBOL	SAN JUANITO	P. MPAL.	2,099,149	0	0	2,099,149	0	0	INV. COMP.	0
REMODELACIÓN ESTADIO DE BÉISBOL	SAN JUANITO	P. MPAL.	978,932	0	0	978,932	0	0	OBRA	1
SUMINISTRO DE MATERIALES Y MANO DE OBRA PARA CONSTRUCCIÓN DE VIVIENDA	VARIAS	COESVI	12,253,085	0	0	7,800,000	4,453,085	0	VIVIENDA	140
SUMINISTRO DE MATERIALES Y MANO DE OBRA PARA CONSTRUCCIÓN DE BAÑO CON BTC	VARIAS	COESVI	3,399,999	0	0	1,999,999	1,400,000	0	BAÑO	140
BUENAVENTURA			1,200,000	0	1,200,000	0	0	0		
PRIMARIA FORD 133	BARRIO LOS FLORES	ICHIFE	1,200,000	0	1,200,000	0	0	0	OBRA	1
CAMARGO			53,908,618	108,504	10,734,136	36,869,558	6,196,420	0		
CONSTRUCCIÓN DE SALÓN COMUNITARIO	FLOREÑO	P. MPAL.	1,339,122	0	0	680,825	658,297	0	SALON	1
CONSTRUCCIÓN CIUDAD INFANTIL	SANTA ROSALIA	P. MPAL.	1,528,461	0	0	681,905	846,556	0	PARQUE	1
SUPERVISIÓN EXTERNA AMPLIACIÓN Y REMODELACIÓN DEL HOSPITAL GENERAL	CAMARGO	SCOP	1,351,980	0	0	1,351,980	0	0	INFORME	0.49
AMPLIACIÓN Y REMODELACIÓN HOSPITAL GENERAL	CAMARGO	SCOP	14,721,086	0	0	14,721,086	0	0	OBRA	0.49
EQUIPAMIENTO PARA ACREDITACIÓN HOSPITAL GENERAL	CAMARGO	SSCH	10,242,686	0	0	10,242,686	0	0	EQUIPO	1

Descripción de la Obra	Localidad	Dependencia	Inversión Ejercida 2020 (Pesos)						Meta	
			Total	Federal	Descent. (Ramo 33)	Estatal	Municipal	Otros	Unidad de Medida	Cantidad
DESARROLLO HUMANO Y SOCIAL			1,883,073,788	12,338,402	713,167,193	876,551,031	134,989,898	146,027,264		
EQUIPAMIENTO PARA HOSPITAL GENERAL	CAMARGO	SSCH	7,378,052	0	0	7,378,052	0	0	EQUIPO	1
EQUIPAMIENTO CENTRO DE SALUD	CAMARGO	SSCH	31,132	0	0	31,132	0	0	EQUIPO	1
EQUIPAMIENTO PARA ACREDITACIÓN CENTRO DE SALUD	ORTEGUENO	SSCH	119,930	0	0	119,930	0	0	EQUIPO	1
CBTIS 143	CAMARGO	ICHIFE	500,000	0	500,000	0	0	0	OBRA	1
PRIMARIA LÁZARO CÁRDENAS	LA LAGUNA	ICHIFE	800,000	0	800,000	0	0	0	OBRA	1
U.T. DE CAMARGO	LA LAGUNA	UTCGO	5,000,000	0	5,000,000	0	0	0	EQUIPO	0.43
									MOBILIARIO	0.43
U.T. DE CAMARGO (EQUIPO PARA LABORATORIO DE MECATRONICA)	CAMARGO	UTCGO	1,060,000	0	1,060,000	0	0	0	INV. COMP.	0
SECUNDARIA FEDERAL 4 (REHABILITACIÓN DE GIMNASIO)	STA. ROSALIA DE CAMARGO	P. MPAL.	116,189	108,504	0	0	7,685	0	ESCUELA	1
U.T. DE CAMARGO (IMPERMEABILIZACIÓN)	LA LAGUNITA	ICHIFE	243,600	0	0	243,600	0	0	ESCUELA	1
U. T. DE CAMARGO	LA LAGUNITA	UTCGO	1,749,744	0	1,749,744	0	0	0	INV. COMP.	0
SECUNDARIA BENÉMERITO DE LAS AMÉRICAS ES-4	COL. SAN ISIDRO	ICHIFE	690,335	0	690,335	0	0	0	ESCUELA	1
REHABILITACIÓN DE DEPORTIVA	LA ENRAMADA	P. MPAL.	283,907	0	0	150,000	133,907	0	INV. COMP.	0
CONSTRUCCIÓN CAMPO DE BÉISBOL	PASCUALEÑO	P. MPAL.	391,722	0	0	149,918	241,805	0	INV. COMP.	0
CONSTRUCCIÓN UNIDAD DEPORTIVA	LAS CUEVAS	P. MPAL.	618,689	0	0	331,761	286,928	0	UNIDAD DEPORTIVA	1
SUMINISTRO DE MATERIALES PARA CONSTRUCCIÓN DE VIVIENDA NUEVA CON BTC	VARIAS	COESVI	4,807,927	0	0	786,685	4,021,241	0	VIVIENDA	35
MEJORAMIENTO DE VIVIENDA	OJO CALIENTE	P. MPAL.	45,220	0	45,220	0	0	0	INV. COMP.	0
MEJORAMIENTO DE VIVIENDA	ORTEGUENO	P. MPAL.	11,558	0	11,558	0	0	0	INV. COMP.	0
MEJORAMIENTO DE VIVIENDA	SAN LEONARDO	P. MPAL.	5,019	0	5,019	0	0	0	INV. COMP.	0
MEJORAMIENTO DE VIVIENDA	EJ. EL PORVENIR	P. MPAL.	129,618	0	129,618	0	0	0	VIVIENDA	2.5

Descripción de la Obra	Localidad	Dependencia	Inversión Ejercida 2020 (Pesos)						Meta	
			Total	Federal	Descent. (Ramo 33)	Estatal	Municipal	Otros	Unidad de Medida	Cantidad
DESARROLLO HUMANO Y SOCIAL			1,883,073,788	12,338,402	713,167,193	876,551,031	134,989,898	146,027,264		
MEJORAMIENTO DE VIVIENDA	SAN IGNACIO	P. MPAL.	77,518	0	77,518	0	0	0	INV. COMP.	0
MEJORAMIENTO DE VIVIENDA	FLOREÑO	P. MPAL.	66,455	0	66,455	0	0	0	INV. COMP.	0
MEJORAMIENTO DE VIVIENDA	STA. ROSALIA DE CAMARGO	P. MPAL.	25,926	0	25,926	0	0	0	INV. COMP.	0
MEJORAMIENTO DE VIVIENDA	STA. ROSALIA DE CAMARGO	P. MPAL.	62,476	0	62,476	0	0	0	CUARTO	0.95
MEJORAMIENTO DE VIVIENDA	STA. ROSALIA DE CAMARGO	P. MPAL.	23,307	0	23,307	0	0	0	INV. COMP.	0
MEJORAMIENTO DE VIVIENDA	STA. ROSALIA DE CAMARGO	P. MPAL.	28,981	0	28,981	0	0	0	VIVIENDA	1.2
MEJORAMIENTO DE VIVIENDA	STA. ROSALIA DE CAMARGO	P. MPAL.	68,624	0	68,624	0	0	0	INV. COMP.	0
MEJORAMIENTO DE VIVIENDA	STA. ROSALIA DE CAMARGO	P. MPAL.	45,220	0	45,220	0	0	0	INV. COMP.	0
MEJORAMIENTO DE VIVIENDA	STA. ROSALIA DE CAMARGO	P. MPAL.	29,656	0	29,656	0	0	0	INV. COMP.	0
MEJORAMIENTO DE VIVIENDA	STA. ROSALIA DE CAMARGO	P. MPAL.	23,143	0	23,143	0	0	0	INV. COMP.	0
MEJORAMIENTO DE VIVIENDA	STA. ROSALIA DE CAMARGO	P. MPAL.	239,818	0	239,818	0	0	0	INV. COMP.	0
MEJORAMIENTO DE VIVIENDA	ALTA VISTA	P. MPAL.	25,596	0	25,596	0	0	0	INV. COMP.	0
MEJORAMIENTO DE VIVIENDA	EJ. MARAVILLAS	P. MPAL.	25,922	0	25,922	0	0	0	INV. COMP.	0
CARICHÍ			7,958,150	0	4,863,971	1,043,638	1,463,407	587,135		
EQUIPAMIENTO COMEDOR ESCOLAR TELESECUNDARIA FELIPE ÁNGELES	BACABUREACHI	DIF	91,788	0	91,788	0	0	0	EQUIPO	1
EQUIPAMIENTO COMEDOR ESCOLAR COMUNIDAD YERMISTA	CARICHI	DIF	53,326	0	53,326	0	0	0	EQUIPO	1
EQUIPAMIENTO COMEDOR ESCOLAR ALBERGUE ESCOLAR MURAKA	CHINEACHI	DIF	76,940	0	76,940	0	0	0	EQUIPO	1
EQUIPAMIENTO COMEDOR ESCOLAR SAMUEL DÍAZ HOLGUÍN	EL MANZANO	DIF	76,940	0	76,940	0	0	0	EQUIPO	1

Descripción de la Obra	Localidad	Dependencia	Inversión Ejercida 2020 (Pesos)						Meta	
			Total	Federal	Descent. (Ramo 33)	Estatal	Municipal	Otros	Unidad de Medida	Cantidad
DESARROLLO HUMANO Y SOCIAL			1,883,073,788	12,338,402	713,167,193	876,551,031	134,989,898	146,027,264		
EQUIPAMIENTO COMEDOR ESCOLAR LEONA VICARIO	TAJIRICHI	DIF	91,788	0	91,788	0	0	0	EQUIPO	1
SUSTITUCIÓN VEHÍCULO PARA UNIDAD MÉDICA MÓVIL	MOLINARES	SSCH	790,000	0	790,000	0	0	0	VEHICULO	1
CONSTRUCCIÓN ALBERGUE ESCOLAR CASA DEL ESTUDIANTE INDÍGENA	CARICHI	P. MPAL.	4,827,459	0	3,683,190	0	557,135	587,135	ALBERGUE	0.8
CONSTRUCCIÓN CANCHA DE ÚSOS MÚLTIPLES	BACABUREACHI	P. MPAL.	500,000	0	0	400,000	100,000	0	CANCHA	0.9
REHABILITACIÓN CANCHAS DE BASQUETBOL	TAJIRACHI	P. MPAL.	345,737	0	0	312,313	33,423	0	OBRA	1
SUMINISTRO DE MATERIALES PARA CONSTRUCCIÓN DE VIVIENDA NUEVA CON BTC	VARIAS	COESVI	769,681	0	0	284,171	485,510	0	VIVIENDA	10
SUMINISTRO DE MATERIALES PARA CONSTRUCCIÓN DE CUARTOS Y BAÑOS CON BTC	VARIAS	COESVI	334,493	0	0	47,154	287,339	0	BAÑO	5
									CUARTO	10
CASAS GRANDES			26,989,627	0	6,125,091	19,185,074	1,679,461	0		
REHABILITACIÓN SALÓN DE USOS MÚLTIPLES	SECTOR JUAN MATA ORTIZ	P. MPAL.	1,299,916	0	0	780,000	519,916	0	OBRA	0.95
CONSTRUCCIÓN POR SUSTITUCIÓN CENTRO DE SALUD	CASAS GRANDES	SCOP	15,281,727	0	0	15,281,727	0	0	CENTRO DE SALUD	0.97
SUPERVISIÓN EXTERNA CONSTRUCCIÓN POR SUSTITUCIÓN CENTRO DE SALUD	CASAS GRANDES	SCOP	745,964	0	0	745,964	0	0	INFORME	0.97
EQUIPAMIENTO CENTRO DE SALUD	CASAS GRANDES	SSCH	1,597,383	0	0	1,597,383	0	0	EQUIPO	1
SECUNDARIA PAQUIMÉ	CASAS GRANDES	ICHIFE	1,350,000	0	1,350,000	0	0	0	OBRA	1
U.T. DE PAQUIMÉ	LA ESPERANZA	UTPP	2,520,522	0	2,520,522	0	0	0	EQUIPO	273
U.T. DE PAQUIMÉ (MALLA CICLÓNICA)	LA ESPERANZA	UTPP	900,000	0	900,000	0	0	0	INV. COMP.	0
U.T. DE PAQUIMÉ (CELDAS SOLARES)	LA ESPERANZA	UTPP	1,354,569	0	1,354,569	0	0	0	CELDA SOLAR	176

Descripción de la Obra	Localidad	Dependencia	Inversión Ejercida 2020 (Pesos)						Meta	
			Total	Federal	Descent. (Ramo 33)	Estatal	Municipal	Otros	Unidad de Medida	Cantidad
DESARROLLO HUMANO Y SOCIAL			1,883,073,788	12,338,402	713,167,193	876,551,031	134,989,898	146,027,264		
SUMINISTRO DE MATERIALES Y MANO DE OBRA PARA CONSTRUCCIÓN DE VIVIENDA	VARIAS	COESVI	1,939,545	0	0	780,000	1,159,545	0	VIVIENDA	11.05
CHIHUAHUA			490,305,147	152,474	222,953,392	231,954,925	0	35,244,356		
REHABILITACIÓN INTEGRAL DE CASA CUNA	CHIHUAHUA	DIF	999,412	0	0	999,412	0	0	OBRA	1
REHABILITACIÓN INTEGRAL ALBERCA	CHIHUAHUA	DIF	4,177,231	0	0	4,177,231	0	0	OBRA	1
REMODELACIÓN Y ADECUACIÓN PARQUE INFANTIL DIF I ETAPA	COL. MAGISTERIAL	SCOP	1,310,267	0	0	1,310,267	0	0	OBRA	1
REMODELACIÓN Y ADECUACIÓN PARQUE INFANTIL DIF II ETAPA	COL. MAGISTERIAL	SCOP	22,640,641	0	0	22,640,641	0	0	OBRA	1
CONSTRUCCIÓN CENTRO PARA EL DESARROLLO EN LA INFANCIA Y ADOLESCENCIA (CEDIIA)	COL. VISTA CERRO GRANDE	SCOP	4,639,113	0	4,639,113	0	0	0	CENTRO	0.41
CONSTRUCCIÓN CISTERNA PARA CENTRO DE PROMOCION INTEGRAL DE LA PERSONA	PASO DEL NORTE	P. MPAL.	1,064,116	0	0	1,064,116	0	0	OBRA	0.7
EQUIPAMIENTO CENTRO DE REHABILITACIÓN Y EDUCACIÓN ESPECIAL CREE	CHIHUAHUA	DIF	178,373	0	0	178,373	0	0	EQUIPAMIENTO	1
CENTRO ESTATAL DE CANCEROLOGÍA (CECAN)	CHIHUAHUA	SSCH	25,480,000	0	0	25,480,000	0	0	EQUIPAMIENTO	1
TERMINACIÓN CLÍNICA DE MAMA PARA CENTRO ESTATAL DE CANCEROLOGÍA	CHIHUAHUA	SSCH	2,713,319	0	0	2,713,319	0	0	OBRA	1
AMPLIACIÓN Y ADECUACIÓN ALMACEN ESTATAL SISTEMA EN SALUD	CHIHUAHUA	SSCH	417,862	0	0	417,862	0	0	OBRA	1
TERMINACIÓN QUIRÓFANO Y PASILLO BLANCO HOSPITAL GENERAL DR. SALVADOR ZUBIRÁN	CHIHUAHUA	SSCH	2,099,094	0	0	2,099,094	0	0	OBRA	1
CÁMARA FRÍA EN CENTRO DE SALUD SAN FELIPE	CHIHUAHUA	SSCH	1,665,840	0	0	1,665,840	0	0	OBRA	1

Descripción de la Obra	Localidad	Dependencia	Inversión Ejercida 2020 (Pesos)						Meta	
			Total	Federal	Descent. (Ramo 33)	Estatal	Municipal	Otros	Unidad de Medida	Cantidad
DESARROLLO HUMANO Y SOCIAL			1,883,073,788	12,338,402	713,167,193	876,551,031	134,989,898	146,027,264		
AMPLIACIÓN Y ADECUACIÓN CAMARA FRÍA EN CAAPS NOGALES	CHIHUAHUA	SSCH	1,724,946	0	0	1,724,946	0	0	OBRA	1
TRÁMITES DE ADQUISICIÓN DE FUENTE RADIOACTIVA DE COBALTO 60	CHIHUAHUA	SSCH	2,905,616	0	0	2,905,616	0	0	EQUIPO	1
SUPERVISIÓN EXTERNA REMODELACIÓN Y AMPLIACIÓN ÁREA DE TELETERAPIA, CIRUGÍA Y CEYE CENTRO ESTATAL DE CANCEROLOGÍA (PROYECTO LLAVE EN MANO)	CHIHUAHUA	SCOP	835,200	0	0	835,200	0	0	INFORME	0.44
REMODELACIÓN Y AMPLIACIÓN ÁREA DE TELETERAPIA, CIRUGÍA Y CEYE CENTRO ESTATAL DE CANCEROLOGÍA (PROYECTO LLAVE EN MANO)	CHIHUAHUA	SCOP	89,852,958	0	0	61,252,958	0	28,600,000	OBRA	0.44
EQUIPAMIENTO PARA ACREDITACIÓN HOSPITAL GENERAL DR. SALVADOR ZUBIRÁN ANCHONDO	CHIHUAHUA	SSCH	21,313,798	0	0	21,313,798	0	0	EQUIPO	1
EQUIPO MÉDICO DE TOMOGRAFIA PARA HOSPITAL GENERAL DR. SALVADOR ZUBIRÁN ANCHONDO	CHIHUAHUA	SSCH	17,050,647	0	0	17,050,647	0	0	EQUIPO	1
EQUIPAMIENTO CENTRO ESTATAL DE CANCEROLOGÍA	CHIHUAHUA	SSCH	8,679,804	0	0	8,679,804	0	0	EQUIPO	1
EQUIPAMIENTO PARA ACREDITACIÓN CENTRO DE SALUD	CHIHUAHUA	SSCH	358,120	0	0	358,120	0	0	EQUIPO	1
EQUIPAMIENTO PARA ACREDITACIÓN CENTRO DE SALUD	CHIHUAHUA	SSCH	411,629	0	0	411,629	0	0	EQUIPO	1
AMPLIACIÓN Y REMODELACIÓN ÁREA DE TOCOCIRUGÍA CEYE Y QUIRÓFANO HOSPITAL GENERAL DR. SALVADOR ZUBIRÁN ANCHONDO	CHIHUAHUA	SSCH	6,644,356	0	0	0	0	6,644,356	OBRA	0.55
EQUIPAMIENTO CLÍNICA DE MAMA CENTRO ESTATAL DE CANCEROLOGÍA	CHIHUAHUA	SSCH	272,719	0	0	272,719	0	0	EQUIPO	1

Descripción de la Obra	Localidad	Dependencia	Inversión Ejercida 2020 (Pesos)						Meta	
			Total	Federal	Descent. (Ramo 33)	Estatal	Municipal	Otros	Unidad de Medida	Cantidad
DESARROLLO HUMANO Y SOCIAL			1,883,073,788	12,338,402	713,167,193	876,551,031	134,989,898	146,027,264		
EQUIPAMIENTO DEL CENTRO DE SALUD	CHIHUAHUA	SSCH	68,542	0	0	68,542	0	0	EQUIPO	1
EQUIPAMIENTO HOSPITAL GRAL. DR. SALVADOR ZUBIRÁN ANCHONDO	CHIHUAHUA	SSCH	8,074,758	0	0	8,074,758	0	0	EQUIPO	1
EQUIPAMIENTO CENTRO DE SALUD	CHIHUAHUA	SSCH	51,724	0	0	51,724	0	0	EQUIPO	1
JARDÍN DE NIÑOS ARCOIRIS	CHIHUAHUA	ICHIFE	1,200,000	0	1,200,000	0	0	0	OBRA	1
JARDÍN DE NIÑOS MARGARITA H. DE CAMPOS	CHIHUAHUA	ICHIFE	1,200,000	0	1,200,000	0	0	0	OBRA	1
JARDÍN DE NIÑOS JEAN PIAGET	CHIHUAHUA	ICHIFE	1,200,000	0	1,200,000	0	0	0	OBRA	1
JARDÍN DE NIÑOS HELLEN KELLER	CHIHUAHUA	ICHIFE	900,000	0	900,000	0	0	0	OBRA	1
U. POLITÉCNICA DE CHIHUAHUA	CHIHUAHUA	ICHIFE	31,500,000	0	31,500,000	0	0	0	OBRA	1
ESCUELA NORMAL SUPERIOR PROF. JOSÉ E. MEDRANO R.	CHIHUAHUA	ICHIFE	13,050,000	0	13,050,000	0	0	0	OBRA	1
CREI LEOPOLDO ENRIQUEZ ORDOÑEZ	CHIHUAHUA	ICHIFE	1,080,000	0	1,080,000	0	0	0	OBRA	1
CREI IGNACIO ZARAGOZA	CHIHUAHUA	ICHIFE	960,000	0	960,000	0	0	0	OBRA	1
PRIMARIA CLUB DE LEONES 2327	CHIHUAHUA	ICHIFE	550,000	0	550,000	0	0	0	OBRA	1
PRIMARIA FRANCISCO VILLA	CHIHUAHUA	ICHIFE	500,000	0	500,000	0	0	0	OBRA	1
CETIS	CHIHUAHUA	ICHIFE	900,000	0	900,000	0	0	0	OBRA	1
CBTIS. 122	CHIHUAHUA	ICHIFE	500,000	0	500,000	0	0	0	OBRA	1
U. PEDAGÓGICA NACIONAL II ETAPA	CHIHUAHUA	ICHIFE	200,000	0	200,000	0	0	0	OBRA	1
PRIMARIA ROTARIA FEDERAL 1	CHIHUAHUA	ICHIFE	800,000	0	800,000	0	0	0	OBRA	1
JARDÍN DE NIÑOS ROSAURA ZAPATA	CHIHUAHUA	ICHIFE	554,600	0	554,600	0	0	0	OBRA	1
JARDÍN DE NIÑOS MOZART II ETAPA	CHIHUAHUA	ICHIFE	554,600	0	554,600	0	0	0	OBRA	1
JARDÍN DE NIÑOS PAULA ALEGRÍA II ETAPA	CHIHUAHUA	ICHIFE	554,600	0	554,600	0	0	0	OBRA	1

Descripción de la Obra	Localidad	Dependencia	Inversión Ejercida 2020 (Pesos)						Meta	
			Total	Federal	Descent. (Ramo 33)	Estatal	Municipal	Otros	Unidad de Medida	Cantidad
DESARROLLO HUMANO Y SOCIAL			1,883,073,788	12,338,402	713,167,193	876,551,031	134,989,898	146,027,264		
JARDÍN DE NIÑOS ELISA GRIENSEN	CHIHUAHUA	ICHIFE	554,600	0	554,600	0	0	0	OBRA	1
JARDÍN DE NIÑOS VICTOR HUGO RASCÓN BANDA	CHIHUAHUA	ICHIFE	554,600	0	554,600	0	0	0	OBRA	1
JARDÍN DE NIÑOS PAULO FREIRE	CHIHUAHUA	ICHIFE	554,600	0	554,600	0	0	0	OBRA	1
JARDÍN DE NIÑOS EBANI II ETAPA	CHIHUAHUA	ICHIFE	554,600	0	554,600	0	0	0	OBRA	1
JARDÍN DE NIÑOS DAVID ALFARO SIQUEIROS	CHIHUAHUA	ICHIFE	554,600	0	554,600	0	0	0	OBRA	1
JARDÍN DE NIÑOS MARÍA SOLEDAD MOTA VÁZQUEZ II ETAPA	CHIHUAHUA	ICHIFE	554,600	0	554,600	0	0	0	OBRA	1
JARDÍN DE NIÑOS RUFINO TAMAYO II ETAPA	CHIHUAHUA	ICHIFE	554,600	0	554,600	0	0	0	OBRA	1
JARDÍN DE NIÑOS MIGUEL DE CERVANTES SAAVEDRA 1388	CHIHUAHUA	ICHIFE	554,600	0	554,600	0	0	0	OBRA	1
JARDÍN DE NIÑOS MÉXICO 91 1310	CHIHUAHUA	ICHIFE	554,600	0	554,600	0	0	0	OBRA	1
JARDÍN DE NIÑOS PLAN DE AYALA 1384	CHIHUAHUA	ICHIFE	554,600	0	554,600	0	0	0	OBRA	1
JARDÍN DE NIÑOS ADOLFO LÓPEZ MATEOS 1119	CHIHUAHUA	ICHIFE	554,600	0	554,600	0	0	0	OBRA	1
JARDÍN DE NIÑOS LUIS URÍAS BELDERRAIN 1348	CHIHUAHUA	ICHIFE	557,500	0	557,500	0	0	0	OBRA	1
JARDÍN DE NIÑOS GABRIELA MISTRAL	CHIHUAHUA	ICHIFE	710,870	0	710,870	0	0	0	OBRA	1
SECUNDARIA ESTATAL 3015 SOR JUANA INÉS DE LA CRUZ	CHIHUAHUA	ICHIFE	770,000	0	770,000	0	0	0	OBRA	1
PRIMARIA GUSTAVO PETRICCIOLI	CHIHUAHUA	ICHIFE	50,136	0	0	50,136	0	0	OBRA	1
COBACH 4	CHIHUAHUA	ICHIFE	648,697	0	0	648,697	0	0	OBRA	1
SECUNDARIA FEDERAL 17	FRACC. PUNTA ORIENTE	SED	383,960	0	383,960	0	0	0	EQUIPO	1

Descripción de la Obra	Localidad	Dependencia	Inversión Ejercida 2020 (Pesos)						Meta	
			Total	Federal	Descent. (Ramo 33)	Estatad	Municipal	Otros	Unidad de Medida	Cantidad
DESARROLLO HUMANO Y SOCIAL			1,883,073,788	12,338,402	713,167,193	876,551,031	134,989,898	146,027,264		
PRIMARIA PRAXEDIS G. GUERRERO 2226	COL.OBRERA	P. MPAL.	1,500,873	0	1,500,873	0	0	0	CANCHA	0.28
CONALEP II (EQUIPO PARA INTERNET)	COL. REVOLUCION	CONALEP	405,354	0	405,354	0	0	0	INV. COMP.	0
TELESECUNDARIA 6155	LA ESPERANZA	SED	20,669	0	0	20,669	0	0	EQUIPO	2
PRIMARIA ADOLFO LÓPEZ MATEOS	STA. ROSA	P. MPAL.	1,322,686	0	1,322,686	0	0	0	TECHUMBRE	0.4
CENTRO DE ATENCIÓN MULTIPLE JUAN JACOBO ROUSSEAU 7009	SANTO NIÑO	ICHIFE	6,270,507	0	0	6,270,507	0	0	OBRA	0.99
CENTRO DE ATENCIÓN MÚLTIPLE JUAN JACOBO ROUSSEAU 7009	SANTO NIÑO	ICHIFE	2,868,286	0	2,868,286	0	0	0	EQUIPO	1
									MOBILIARIO	1
PRIMARIA SOR JUANA INÉS DE LA CRUZ	CALIFORNIA	P. MPAL.	1,324,165	0	1,324,165	0	0	0	TECHUMBRE	0.63
JARDÍN DE NIÑOS SEWARARE 1200	CHIHUAHUA	ICHIFE	564,547	0	564,547	0	0	0	ANEXO	0.94
									AULA	0.94
JARDÍN DE NIÑOS ADOLFO LÓPEZ MATEOS 1119	CHIHUAHUA	ICHIFE	707,578	0	0	707,578	0	0	ANEXO	1
									AULA	1
JARDÍN DE NIÑOS MÉXICO 91	CHIHUAHUA	ICHIFE	697,917	0	697,917	0	0	0	ANEXO	0.97
									AULA	0.97
PRIMARIA 2 DE OCTUBRE	CHIHUAHUA	ICHIFE	677,608	0	677,608	0	0	0	AULA	1
PRIMARIA JAIME BUSTILLOS	CHIHUAHUA	ICHIFE	5,595,061	0	5,595,061	0	0	0	ANEXO	1.02
									AULA	2.04
U.A.CH. DIVISIÓN DE ESTUDIOS SUPERIORES AGROPECUARIAS CAMPUS II (EDIFICIO PARA LABORATORIOS A Y B)	CHIHUAHUA	UACH	8,850,048	0	8,850,048	0	0	0	ANEXO	41.4
									LABORATORIO	14.4

Descripción de la Obra	Localidad	Dependencia	Inversión Ejercida 2020 (Pesos)						Meta	
			Total	Federal	Descent. (Ramo 33)	Estatal	Municipal	Otros	Unidad de Medida	Cantidad
DESARROLLO HUMANO Y SOCIAL			1,883,073,788	12,338,402	713,167,193	876,551,031	134,989,898	146,027,264		
U.A.CH. DIVISIÓN DE ESTUDIOS SUPERIORES AGROPECUARIAS CAMPUS II (EDIFICIO PARA LABORATORIOS C)	CHIHUAHUA	UACH	28,433,015	0	28,433,015	0	0	0	ANEXO	10.5
									LABORATORIO	5
U.A.CH. MOBILIARIO Y EQUIPO LABORATORIO DEL POSGRADO Y FERMENTACIONES EN FACULTAD DE CIENCIAS QUÍMICAS CAMPUS II	CHIHUAHUA	UACH	1,260,000	0	1,260,000	0	0	0	EQUIPO	1
									MOBILIARIO	1
U.A.CH. EQUIPAMIENTO FACULTAD DE ENFERMERÍA Y NUTRIOLOGÍA CAMPUS II	CHIHUAHUA	UACH	663,622	0	663,622	0	0	0	EQUIPO	0.9
									MOBILIARIO	0.9
U.A.CH. PUENTE PEATONAL Y ACONDICIONAMIENTO DE EDIFICIO FACULTAD DE FILOSOFÍA Y LETRAS CAMPUS I	CHIHUAHUA	UACH	4,350,000	0	4,350,000	0	0	0	OBRA	0.4
U. A.CH. FACULTAD DE ENFERMERÍA Y NUTRIOLOGÍA	CHIHUAHUA	UACH	43,328	0	43,328	0	0	0	EQUIPO	2.7
U. T. DE CHIHUAHUA	CHIHUAHUA	UTCH	8,000,000	0	8,000,000	0	0	0	EQUIPO	0.3
									MOBILIARIO	0.3
SECUNDARIA 3065 ALFARO SIQUEIROS	COL. FCO. R. ALMADA	P. MPAL.	1,721,033	0	1,721,033	0	0	0	TECHUMBRE	1
PRIMARIA REVOLUCIÓN MEXICANA	COL. CRUCERO	ICHIFE	1,133,689	0	1,133,689	0	0	0	AULA	0.5
PRIMARIA JOSÉ VASCONCELOS CALDERÓN	COL. GRANJAS	ICHIFE	649,630	0	649,630	0	0	0	ESCUELA	1
CENTRO DE ATENCIÓN MÚLTIPLE JUAN JACOBO ROUSSEAU 7009	COL. STO. NIÑO	ICHIFE	9,000,000	0	9,000,000	0	0	0	INV. COMP.	0
SECUNDARIA ESTATAL 8302 GENARO VÁZQUEZ (REHABILITACIÓN DE GIMNASIO)	COL. VILLA NVA.	ICHIFE	459,823	0	0	459,823	0	0	ESCUELA	1

Descripción de la Obra	Localidad	Dependencia	Inversión Ejercida 2020 (Pesos)						Meta	
			Total	Federal	Descent. (Ramo 33)	Estatal	Municipal	Otros	Unidad de Medida	Cantidad
DESARROLLO HUMANO Y SOCIAL			1,883,073,788	12,338,402	713,167,193	876,551,031	134,989,898	146,027,264		
PRIMARIA ÓSCAR GONZÁLEZ EGUIARTE	COL.I.RODRIGUEZ	P. MPAL.	1,077,642	0	1,077,642	0	0	0	TECHUMBRE	0.35
SECUNDARIA ESTATAL 3044	COLINAS DEL SOL	ICHIFE	2,286,620	0	2,286,620	0	0	0	ANEXO	1.52
									AULA	1.52
CREI LEOPOLDO ENRÍQUEZ ORDÓÑEZ	EJ. OCAMPO	ICHIFE	962,987	0	962,987	0	0	0	AULA	1.6
CREI LEOPOLDO ENRÍQUEZ ORDÓÑEZ	EJ. OCAMPO	ICHIFE	668,741	0	668,741	0	0	0	AULA	1
JARDÍN DE NIÑOS ROSARIO VERA PEÑALOZA	EJ. OCAMPO	ICHIFE	1,000,355	0	1,000,355	0	0	0	ANEXO	2.08
									AULA	0.52
TERMINACIÓN ESCUELA DE ARTES Y OFICIOS	FRACC. SALUD	SCOP	817,252	0	0	817,252	0	0	ESCUELA	1
SECUNDARIA FEDERAL 16	COL. VALLE DORADO	ICHIFE	1,800,984	0	1,800,984	0	0	0	ANEXO	0.03
									AULA	0.06
CENTRO DE ATENCIÓN MÚLTIPLE 7016	COL. 24 DE JUNIO	ICHIFE	608,268	0	608,268	0	0	0	ESCUELA	1
JARDÍN DE NIÑOS NARCISO MENDOZA	COL. PACIFICO	ICHIFE	75,691	0	75,691	0	0	0	ESCUELA	0.62
CENTRO DE ATENCIÓN MÚLTIPLE 7507	COL. PABLO GOMEZ	ICHIFE	698,593	0	698,593	0	0	0	ANEXO	0.12
									AULA	0.12
TELESECUNDARIA FEDERALIZADA	EJ. LABOR DE TERRAZAS	ICHIFE	1,200,987	0	1,200,987	0	0	0	ANEXO	0.16
JARDÍN DE NIÑOS LUIS DONALDO COLOSIO 1375	COL. GIRASOLES	ICHIFE	592,499	0	592,499	0	0	0	ANEXO	1
									AULA	1
I. T. DE CHIHUAHUA II (BARDA PERIMETRAL)	COMPLEJO INDUSTRIAL CHIHUAHUA	ITCHII	2,967,601	0	2,967,601	0	0	0	ESCUELA	0.52
CONALEP I (EQUIPO PARA INTERNET)	COL. RECURSOS HIDRAULICOS	CONALEP	413,396	0	413,396	0	0	0	INV. COMP.	0
PRIMARIA BERNARDINO LOYA GALLEGOS 2673	COL. VALLE DE LA MADRID	ICHIFE	664,950	0	664,950	0	0	0	AULA	0.1

Descripción de la Obra	Localidad	Dependencia	Inversión Ejercida 2020 (Pesos)						Meta	
			Total	Federal	Descent. (Ramo 33)	Estatal	Municipal	Otros	Unidad de Medida	Cantidad
DESARROLLO HUMANO Y SOCIAL			1,883,073,788	12,338,402	713,167,193	876,551,031	134,989,898	146,027,264		
JARDÍN DE NIÑOS PAULA ALEGRÍA	COL. VISTA CERRO GRANDE	ICHIFE	575,473	0	575,473	0	0	0	ANEXO	0.65
									AULA	0.65
PRIMARIA CAMPO BELLO	COL. CAMPO BELLO	ICHIFE	986,917	0	986,917	0	0	0	ESCUELA	0.14
PRIMARIA LEONA VICARIO NUEVA CREACIÓN	FRACC. SOL DE ORIENTE	ICHIFE	6,072,267	0	6,072,267	0	0	0	ANEXO	1.2
									AULA	2.4
PRIMARIA REAL DE MINAS	FRACC. ROMANZZA	ICHIFE	1,531,697	0	1,531,697	0	0	0	AULA	1.83
U. T. DE CHIHUAHUA SUR	COL. COLINAS DE LEON	UTCHSUR	494,000	0	494,000	0	0	0	INV. COMP.	0
U. T. DE CHIHUAHUA SUR (INSTALACIÓN DEL ELEVADOR)	COL. COLINAS DE LEON	UTCHSUR	587,391	0	587,391	0	0	0	INV. COMP.	0
U. T. DE CHIHUAHUA SUR (CORREDOR DE CONEXIÓN)	COL. COLINAS DE LEON	UTCHSUR	406,000	0	406,000	0	0	0	INV. COMP.	0
PRIMARIA IGNACIO MANUEL ALTAMIRANO	FOVISSTE	ICHIFE	700,513	0	700,513	0	0	0	AULA	1
I. T. DE CHIHUAHUA, EQUIPAMIENTO DE LABORATORIOS	COL. 10 DE MAYO	ITCH	6,496,613	0	6,496,613	0	0	0	INV. COMP.	0
PRIMARIA VICTOR HUGO RASCÓN BANDA	PRADERAS DEL SUR	ICHIFE	549,256	0	549,256	0	0	0	AULA	0.25
PRIMARIA MARIANO VALENZUELA CEBALLOS	BARRIO DEL NORTE	P. MPAL.	1,437,011	0	1,437,011	0	0	0	TECHUMBRE	1
CECYTECH 19	COL. JARDINES DE SACRAMENTO	CECYT	2,200,000	0	2,200,000	0	0	0	AULA	1.35
PRIMARIA CECILIO POLANCO NAVA	VISTAS DEL NORTE	P. MPAL.	2,159,846	0	2,159,846	0	0	0	TECHUMBRE	0.17
PRIMARIA JOSÉ MARÍA PONCE DE LEÓN 2200	COL. RIBERAS DE SACRAMENTO	ICHIFE	1,703,676	0	1,703,676	0	0	0	ESCUELA	1
SECUNDARIA TÉCNICA 92	COL. RIBERAS DE SACRAMENTO	ICHIFE	719,813	0	719,813	0	0	0	ESCUELA	0.35
U.T. DE CHIHUAHUA	SECTOR 35	UTCH	1,278,913	0	1,278,913	0	0	0	EQUIPO	0.3
PRIMARIA BENITO JUÁREZ	RANCHO EN MEDIO	ICHIFE	1,649,590	0	1,649,590	0	0	0	ANEXO	0.08
									AULA	0.08

Descripción de la Obra	Localidad	Dependencia	Inversión Ejercida 2020 (Pesos)						Meta	
			Total	Federal	Descent. (Ramo 33)	Estatal	Municipal	Otros	Unidad de Medida	Cantidad
DESARROLLO HUMANO Y SOCIAL			1,883,073,788	12,338,402	713,167,193	876,551,031	134,989,898	146,027,264		
SECUNDARIA TÉCNICA 99 NUEVA CREACIÓN	FRACC. ROMANZZA ETAPA II	ICHIFE	9,199,699	0	9,199,699	0	0	0	ANEXO	0.81
									AULA	1.62
JARDÍN DE NIÑOS MELCHOR OCAMPO	CERRO CORONEL II	ICHIFE	762,623	0	762,623	0	0	0	ANEXO	0.28
JARDÍN DE NIÑOS PASEO DE LOS LEONES NUEVA CREACIÓN	FRACC. PASEO DE LOS LEONES	ICHIFE	3,199,548	0	3,199,548	0	0	0	ANEXO	0.95
									AULA	0.57
PRIMARIA PASEO DE LOS LEONES NUEVA CREACIÓN	FRACC. PASEO DE LOS LEONES	ICHIFE	5,999,417	0	5,999,417	0	0	0	ANEXO	0.87
									AULA	1.74
U. POLITÉCNICA DE CHIHUAHUA	LABOR DE TERRAZAS	UPCH	8,000,000	0	8,000,000	0	0	0	EQUIPO	1
									MOBILIARIO	1
PRIMARIA JUAN ALANIS 2390	CAMINO DEL REAL	P. MPAL.	1,421,636	0	1,421,636	0	0	0	TECHUMBRE	0.41
SECUNDARIA 3006	CAZADORES	P. MPAL.	1,375,473	0	1,375,473	0	0	0	INV. COMP.	0
ESTUDIO PARA EL MEJORAMIENTO PARQUE DEPORTIVA	COL. ALTAVISTA	SCOP	121,104	0	0	121,104	0	0	PROYECTO	1
SUMINISTRO Y COLOCACIÓN PASTO SINTÉTICO EN CAMPOS DE FÚTBOL SOCCER	AVALOS	ICHDCF	4,306,848	0	0	4,306,848	0	0	CANCHA	3
CONSTRUCCIÓN DENTELLÓN PERIMETRAL EN CAMPOS DE FÚTBOL SOCCER	AVALOS	ICHDCF	180,403	0	0	180,403	0	0	OBRA	1
OBRA COMPLEMENTARIA CAMPOS DE FÚTBOL SOCCER	AVALOS	ICHDCF	1,199,556	0	0	1,199,556	0	0	OBRA	0.45
REMDELACIÓN CIUDAD DEPORTIVA I ETAPA	ALTA VISTA	SCOP	21,975,706	0	0	21,975,706	0	0	OBRA	0.45
REMDELACIÓN DEL ACCESO AL MUSEO SEMILLA	CHIHUAHUA	DIF	415,705	0	0	415,705	0	0	OBRA	1
REHABILITACIÓN TEATRO AL AIRE LIBRE	COL. ALTAVISTA	SCOP	152,474	152,474	0	0	0	0	OBRA	1

Descripción de la Obra	Localidad	Dependencia	Inversión Ejercida 2020 (Pesos)						Meta	
			Total	Federal	Descent. (Ramo 33)	Estatad	Municipal	Otros	Unidad de Medida	Cantidad
DESARROLLO HUMANO Y SOCIAL			1,883,073,788	12,338,402	713,167,193	876,551,031	134,989,898	146,027,264		
PROYECTO EJECUTIVO AMPLIACIÓN Y REMODELACIÓN BIBLIOTECA INFANTIL	COL. ALTAVISTA	SCOP	220,400	0	0	220,400	0	0	PROYECTO	1
CONSTRUCCIÓN Y REMODELACIÓN CENTRO DE ARCHIVO Y PATRIMONIO HISTÓRICO DE CHIHUAHUA I ETAPA	COL. ZARCO	SCOP	4,169,530	0	0	4,169,530	0	0	OBRA	0.9
ADQUISICIÓN MAQUINAS ADOBERAS Y HOMOGENIZADORAS	VARIAS	COESVI	4,644,395	0	0	4,644,395	0	0	EQUIPO	6
CHÍNIPAS			26,703,185	0	5,941,185	13,065,000	7,697,000	0		
EQUIPAMIENTO COMEDOR ESCOLAR AQUILES SERDÁN	LOS LLANITOS	DIF	88,265	0	88,265	0	0	0	EQUIPO	1
EQUIPAMIENTO COMEDOR ESCOLAR FRANCISCO R. ALMADA	GPE. VICTORIA	DIF	88,265	0	88,265	0	0	0	EQUIPO	1
EQUIPAMIENTO COMEDOR ESCOLAR TELESECUNDARIA FEDERAL	BENJAMIN CHAPARRO	DIF	91,788	0	91,788	0	0	0	EQUIPO	1
EQUIPAMIENTO DE COMEDOR ESCOLAR JUSTO SIERRA	CHINACAS	DIF	76,940	0	76,940	0	0	0	EQUIPO	1
EQUIPAMIENTO COMEDOR ESCOLAR TELESECUNDARIA FEDERAL	CHINACAS	DIF	91,788	0	91,788	0	0	0	EQUIPO	1
EQUIPAMIENTO COMEDOR COMUNITARIO TELEBACHILLERATO COMUNITARIO	CHINACAS	DIF	90,019	0	90,019	0	0	0	EQUIPO	1
EQUIPAMIENTO COMEDOR ESCOLAR FRANCISCO I. MADERO	DESFILADEROS	DIF	88,265	0	88,265	0	0	0	EQUIPO	1
EQUIPAMIENTO COMEDOR ESCOLAR TELESECUNDARIA FEDERAL	GOROGACHI	DIF	91,788	0	91,788	0	0	0	EQUIPO	1
EQUIPAMIENTO COMEDOR COMUNITARIO ALBERGUE ESCOLAR RURAL	GOROGACHI	DIF	91,788	0	91,788	0	0	0	EQUIPO	1

Descripción de la Obra	Localidad	Dependencia	Inversión Ejercida 2020 (Pesos)						Meta	
			Total	Federal	Descent. (Ramo 33)	Estatad	Municipal	Otros	Unidad de Medida	Cantidad
DESARROLLO HUMANO Y SOCIAL			1,883,073,788	12,338,402	713,167,193	876,551,031	134,989,898	146,027,264		
EQUIPAMIENTO COMEDOR ESCOLAR FRANCISCO GONZÁLEZ BOCANEGRA	GUAZIZACO	DIF	88,265	0	88,265	0	0	0	EQUIPO	1
EQUIPAMIENTO COMEDOR ESCOLAR BENITO JUÁREZ	IGNACIO VALENZUELA	DIF	93,542	0	93,542	0	0	0	EQUIPO	1
EQUIPAMIENTO COMEDOR ESCOLAR RALLENALI	IGNACIO VALENZUELA	DIF	91,788	0	91,788	0	0	0	EQUIPO	1
EQUIPAMIENTO COMEDOR ESCOLAR TELESECUNDARIA FEDERAL	IGNACIO VALENZUELA	DIF	91,788	0	91,788	0	0	0	EQUIPO	1
EQUIPAMIENTO COMEDOR COMUNITARIO TELEBACHILLERATO COMUNITARIO	IGNACIO VALENZUELA	DIF	88,265	0	88,265	0	0	0	EQUIPO	1
EQUIPAMIENTO COMEDOR ESCOLAR IGNACIO VALENZUELA	IGNACIO VALENZUELA	DIF	90,019	0	90,019	0	0	0	EQUIPO	1
EQUIPAMIENTO COMEDOR COMUNITARIO OTILIO MONTAÑO	LAS TUNAS	DIF	73,417	0	73,417	0	0	0	EQUIPO	1
EQUIPAMIENTO COMEDOR ESCOLAR ÁNGELA PERALTA	MILPILLAS	DIF	78,981	0	78,981	0	0	0	EQUIPO	1
EQUIPAMIENTO COMEDOR ESCOLAR 12 DE OCTUBRE	PALMAREJO	DIF	93,542	0	93,542	0	0	0	EQUIPO	1
EQUIPAMIENTO COMEDOR ESCOLAR FEDERICO FROEBEL	PALMAREJO	DIF	93,132	0	93,132	0	0	0	EQUIPO	1
EQUIPAMIENTO COMEDOR ESCOLAR FRANCISCO VILLA	SALITRILLO	DIF	73,705	0	73,705	0	0	0	EQUIPO	1
EQUIPAMIENTO COMEDOR ESCOLAR BENITO JUÁREZ	EL LIMON	DIF	93,542	0	93,542	0	0	0	EQUIPO	1
EQUIPAMIENTO COMEDOR ESCOLAR PREESCOLAR COMUNITARIO	EL LIMON	DIF	110,760	0	110,760	0	0	0	EQUIPO	1
EQUIPAMIENTO COMEDOR ESCOLAR 20 DE NOVIEMBRE	LA REFORMA	DIF	73,705	0	73,705	0	0	0	EQUIPO	1
EQUIPAMIENTO COMEDOR ESCOLAR FELIPE ÁNGELES	CANELAS	DIF	91,788	0	91,788	0	0	0	EQUIPO	1

Descripción de la Obra	Localidad	Dependencia	Inversión Ejercida 2020 (Pesos)						Meta	
			Total	Federal	Descent. (Ramo 33)	Estatal	Municipal	Otros	Unidad de Medida	Cantidad
DESARROLLO HUMANO Y SOCIAL			1,883,073,788	12,338,402	713,167,193	876,551,031	134,989,898	146,027,264		
EQUIPAMIENTO COMEDOR COMUNITARIO PREPARATORIA ESTATAL	CHINIPAS DE ALMADA	DIF	76,940	0	76,940	0	0	0	EQUIPO	1
EQUIPAMIENTO COMEDOR ESCOLAR GRAN MORELOS	CHINIPAS DE ALMADA	DIF	53,326	0	53,326	0	0	0	EQUIPO	1
EQUIPAMIENTO COMEDOR COMUNITARIO TELESECUNDARIA 6229	CHINIPAS DE ALMADA	DIF	90,019	0	90,019	0	0	0	EQUIPO	1
EQUIPAMIENTO COMEDOR COMUNITARIO ABEL NAVARRO RUBIO	YECAROMA	DIF	88,265	0	88,265	0	0	0	EQUIPO	1
EQUIPAMIENTO DE COMEDOR COMUNITARIO JULIO PASCUAL	MISION DE GUADALUPE	DIF	88,265	0	88,265	0	0	0	EQUIPO	1
EQUIPAMIENTO COMEDOR ESCOLAR ÁLVARO OBREGÓN SALIDO	EL MAJOY	DIF	73,705	0	73,705	0	0	0	EQUIPO	1
EQUIPAMIENTO COMEDOR ESCOLAR JESÚS GARCÍA	TECORAHUI	DIF	90,019	0	90,019	0	0	0	EQUIPO	1
EQUIPAMIENTO COMEDOR ESCOLAR TELESECUNDARIA FEDERAL	LOS LLANITOS	DIF	91,788	0	91,788	0	0	0	EQUIPO	1
EQUIPAMIENTO COMEDOR ESCOLAR FRANCISCO R. ALMADA	GUERRA AL TIRANO	DIF	88,265	0	88,265	0	0	0	EQUIPO	1
EQUIPAMIENTO COMEDOR COMUNITARIO PREESCOLAR Y COMEDOR COMUNITARIO	EL TRIGUITO	DIF	88,265	0	88,265	0	0	0	EQUIPO	1
EQUIPAMIENTO COMEDOR ESCOLAR EL PROGRESO	MESA DE ZAMORANO	DIF	88,265	0	88,265	0	0	0	EQUIPO	1
EQUIPAMIENTO COMEDOR ESCOLAR NIÑOS HÉROES	MONTENEGRO	DIF	88,265	0	88,265	0	0	0	EQUIPO	1
TELEBACHILLERATO 8005	CHINACAS	P. MPAL.	450,000	0	450,000	0	0	0	AULA	1
TELEBACHILLERATO 8005	CHINACAS	P. MPAL.	620,000	0	620,000	0	0	0	COMEDOR	1
TELEBACHILLERATO 8083	IGNACIO VALENZUELA	P. MPAL.	250,000	0	250,000	0	0	0	ANEXO	1.8
TELEBACHILLERATO 8624	MILPILLAS	P. MPAL.	450,000	0	450,000	0	0	0	AULA	1
PRIMARIA JULIO PASCUAL	LA MISION	ICHIFE	479,678	0	479,678	0	0	0	ANEXO	0.3

Descripción de la Obra	Localidad	Dependencia	Inversión Ejercida 2020 (Pesos)						Meta	
			Total	Federal	Descent. (Ramo 33)	Estatal	Municipal	Otros	Unidad de Medida	Cantidad
DESARROLLO HUMANO Y SOCIAL			1,883,073,788	12,338,402	713,167,193	876,551,031	134,989,898	146,027,264		
PRIMARIA FRANCISCO R. ALMADA	LAS CASITAS	ICHIFE	560,981	0	560,981	0	0	0	INV. COMP.	0
SUMINISTRO DE MATERIALES Y MANO DE OBRA PARA CONSTRUCCIÓN DE VIVIENDA	VARIAS	COESVI	20,762,000	0	0	13,065,000	7,697,000	0	VIVIENDA	201
CORONADO			12,099,087	0	0	7,284,025	4,815,062	0		
CONSTRUCCIÓN TECHUMBRE	CONQUISTA AGRARIA	P. MPAL.	1,469,774	0	0	1,469,774	0	0	TECHUMBRE	0.1
SUMINISTRO DE MATERIALES PARA CONSTRUCCIÓN DE VIVIENDA NUEVA CON BTC	VARIAS	COESVI	4,194,649	0	0	972,305	3,222,344	0	VIVIENDA	38.8
SUMINISTRO DE MATERIALES PARA CONSTRUCCIÓN CUARTOS CON BTC	VARIAS	COESVI	753,664	0	0	441,946	311,719	0	CUARTO	30
SUMINISTRO DE MATERIALES Y MANO DE OBRA PARA CONSTRUCCIÓN DE VIVIENDA	VARIAS	COESVI	3,800,000	0	0	2,600,000	1,200,000	0	VIVIENDA	16
SUMINISTRO DE MATERIALES PARA CONSTRUCCIÓN DE CUARTOS Y BAÑOS CON BTC	VARIAS	COESVI	1,881,000	0	0	1,800,000	81,000	0	BAÑO	25
									CUARTO	25
COYAME DEL SOTOL			7,314,308	0	0	4,200,424	3,113,885	0		
SUMINISTRO DE MATERIALES PARA CONSTRUCCIÓN DE VIVIENDA NUEVA CON BTC	VARIAS	COESVI	2,189,309	0	0	950,425	1,238,885	0	VIVIENDA	28
SUMINISTRO DE MATERIALES Y MANO DE OBRA PARA CONSTRUCCIÓN DE VIVIENDA	VARIAS	COESVI	5,124,999	0	0	3,249,999	1,875,000	0	VIVIENDA	25
CUAUHTÉMOC			43,424,027	0	13,390,760	30,033,267	0	0		
CONSTRUCCIÓN TANQUE TERAPÉUTICO	CUAUHTEMOC	DIF	639,253	0	0	639,253	0	0	OBRA	1
EQUIPAMIENTO COMEDOR ESCOLAR CENTENARIO DE LA REVOLUCIÓN MEXICANA	CUAUHTEMOC	DIF	53,326	0	53,326	0	0	0	EQUIPO	1
EQUIPAMIENTO CENTRO DE SALUD	EJ. ALVARO OBREGON	SSCH	25,648	0	0	25,648	0	0	EQUIPO	1

Descripción de la Obra	Localidad	Dependencia	Inversión Ejercida 2020 (Pesos)						Meta	
			Total	Federal	Descent. (Ramo 33)	Estatal	Municipal	Otros	Unidad de Medida	Cantidad
DESARROLLO HUMANO Y SOCIAL			1,883,073,788	12,338,402	713,167,193	876,551,031	134,989,898	146,027,264		
EQUIPAMIENTO PARA ACREDITACIÓN HOSPITAL GENERAL DR. JAVIER RAMÍREZ TOPETE	CUAUHTEMOC	SSCH	10,206,334	0	0	10,206,334	0	0	EQUIPO	1
INSTALACIÓN DE VOZ, VOCEO Y CCTV EN HOSPITAL GENERAL DR. JAVIER RAMÍREZ TOPETE	CUAUHTEMOC	SSCH	2,692,164	0	0	2,692,164	0	0	OBRA	1
EQUIPO DE RAYOS X PARA CESSA	CUAUHTEMOC	SSCH	6,348,680	0	0	6,348,680	0	0	EQUIPO	1
EQUIPAMIENTO CESSA	CUAUHTEMOC	SSCH	1,677,657	0	0	1,677,657	0	0	EQUIPO	1
EQUIPAMIENTO HOSPITAL GENERAL DR. JAVIER RAMÍREZ TOPETE	CUAUHTEMOC	SSCH	61,212	0	0	61,212	0	0	EQUIPO	1
EQUIPAMIENTO CENTRO DE SALUD	COL. ALVARO OBREGON (RUBIO)	SSCH	324,120	0	0	324,120	0	0	EQUIPO	1
ELABORACIÓN INGENIERÍAS PARA AMPLIACIÓN Y REMODELACIÓN CESSA	COL. TIERRA NUEVA	SSCH	396,284	0	0	396,284	0	0	PROYECTO	1
REMODELACIÓN ÁREA DE HOSPITALIZACIÓN HOSPITAL DE GINECO-OBSTETRÍCA	COL. CTM	SCOP	7,661,916	0	0	7,661,916	0	0	OBRA	0.69
JARDÍN DE NIÑOS PAULO FREIRE	COL. LAZARO CARDENAS	ICHIFE	554,600	0	554,600	0	0	0	OBRA	1
JARDÍN DE NIÑOS TRES CULTURAS I ETAPA	CUAUHTEMOC	ICHIFE	550,000	0	550,000	0	0	0	OBRA	1
CBTIS 117	CUAUHTEMOC	ICHIFE	500,000	0	500,000	0	0	0	OBRA	1
CBETA 90	CUAUHTEMOC	ICHIFE	2,000,000	0	2,000,000	0	0	0	OBRA	1
JARDÍN DE NIÑOS OVIDIO DECROLY II ETAPA	CUAUHTEMOC	ICHIFE	554,600	0	554,600	0	0	0	OBRA	1
JARDÍN DE NIÑOS HELLEN KELLER II ETAPA	CUAUHTEMOC	ICHIFE	554,600	0	554,600	0	0	0	OBRA	1
JARDÍN DE NIÑOS 8 DE MARZO II ETAPA	CUAUHTEMOC	ICHIFE	554,600	0	554,600	0	0	0	OBRA	1
JARDÍN DE NIÑOS BENITO JUÁREZ 1110	CUAUHTEMOC	ICHIFE	554,600	0	554,600	0	0	0	OBRA	1
PRIMARIA EMILIANO ZAPATA	CUAUHTEMOC	ICHIFE	532,049	0	532,049	0	0	0	AULA	1

Descripción de la Obra	Localidad	Dependencia	Inversión Ejercida 2020 (Pesos)						Meta	
			Total	Federal	Descent. (Ramo 33)	Estatal	Municipal	Otros	Unidad de Medida	Cantidad
DESARROLLO HUMANO Y SOCIAL			1,883,073,788	12,338,402	713,167,193	876,551,031	134,989,898	146,027,264		
PRIMARIA TRES CULTURAS	CUAUHTEMOC	ICHIFE	484,255	0	484,255	0	0	0	AULA	0.45
JARDÍN DE NIÑOS TEPORACA	COL. EMILIANO ZAPATA	ICHIFE	721,632	0	721,632	0	0	0	ANEXO	0.47
									AULA	0.47
PRIMARIA MIGUEL HIDALGO 2547	FRACC. SAN ANTONIO	ICHIFE	100,518	0	100,518	0	0	0	INV. COMP.	0
SECUNDARIA TÉCNICA 69,	COL. PASCUAL OROZCO	ICHIFE	1,070,910	0	1,070,910	0	0	0	AULA	1.54
PRIMARIA CUAUHTÉMOC	COL. PERIODISTA	ICHIFE	463,198	0	463,198	0	0	0	ESCUELA	0.03
CONALEP CUAUHTÉMOC (EQUIPO PARA INTERNET)	EX - AGRICOLA SAN ANTONIO	CONALEP	247,728	0	247,728	0	0	0	INV. COMP.	0
TELESECUNDARIA FEDERALIZADA DE NUEVA CREACIÓN	FRACC. MADERA RESIDENCIAL III	ICHIFE	3,894,144	0	3,894,144	0	0	0	ANEXO	0.45
									AULA	0.45
CUSIHUIRACHI			11,714,530	0	833,427	4,708,346	6,172,757	0		
AMPLIACIÓN SALÓN DE USOS MÚLTIPLES	CARB. DE ABAJO	P. MPAL.	794,517	0	0	556,162	238,355	0	OBRA	1
AMPLIACIÓN SALÓN DE USOS MÚLTIPLES	CERRO PRIETO	P. MPAL.	813,711	0	0	569,597	244,114	0	OBRA	1
TELESECUNDARIA 6119	SAN BERNABE	ICHIFE	407,881	0	407,881	0	0	0	INV. COMP.	0
TELESECUNDARIA 6139	CHOPEQUE	ICHIFE	425,546	0	425,546	0	0	0	INV. COMP.	0
SUMINISTRO DE MATERIALES Y MANO DE OBRA PARA CONSTRUCCIÓN DE VIVIENDA	VARIAS	COESVI	3,478,087	0	0	497,587	2,980,500	0	VIVIENDA	30
SUMINISTRO DE MATERIALES Y MANO DE OBRA PARA CONSTRUCCIÓN DE VIVIENDA	VARIAS	COESVI	3,608,849	0	0	1,885,000	1,723,850	0	VIVIENDA	18.85
SUMINISTRO DE MATERIALES PARA CONSTRUCCIÓN DE CUARTOS Y BAÑOS CON BTC	VARIAS	COESVI	2,185,939	0	0	1,200,000	985,939	0	BAÑO	13
									CUARTO	13

Descripción de la Obra	Localidad	Dependencia	Inversión Ejercida 2020 (Pesos)					Meta		
			Total	Federal	Descent. (Ramo 33)	Estatal	Municipal	Otros	Unidad de Medida	Cantidad
DESARROLLO HUMANO Y SOCIAL			1,883,073,788	12,338,402	713,167,193	876,551,031	134,989,898	146,027,264		
DELICIAS			21,617,431	0	12,776,725	8,196,809	442,256	201,641		
AMPLIACIÓN ÁREA DE QUIMIOTERAPIA HOSPITAL REGIONAL	SECTOR PONIENTE	SCOP	2,469,733	0	0	2,469,733	0	0	OBRA	1
PRIMARIA ALFONSO URUETA CARRILLO	COL. VICENTE GRO.	ICHIFE	800,000	0	800,000	0	0	0	OBRA	1
JARDÍN DE NIÑOS JOSEFA ORTIZ DE DOMÍNGUEZ	COL. LOTES URBANOS	ICHIFE	1,200,000	0	1,200,000	0	0	0	OBRA	1
JARDÍN DE NIÑOS FRIDA KAHLO II ETAPA	COL. REVOLUCION	ICHIFE	550,000	0	550,000	0	0	0	OBRA	1
PRIMARIA ENRIQUE PESTALOZZI	DELICIAS	ICHIFE	900,000	0	900,000	0	0	0	OBRA	1
CETIS 87	DELICIAS	ICHIFE	500,000	0	500,000	0	0	0	OBRA	1
ADQUISICIÓN AULA MÓVIL PARA INSTITUTO DE CAPACITACIÓN PARA EL TRABAJO	DELICIAS	SIDE	950,000	0	0	950,000	0	0	AULA	1
TELEBACHILLERATO COMUNITARIO 8089	COL. ABRAHAM GONZALEZ	ICHIFE	601,000	0	601,000	0	0	0	OBRA	1
I. T. DE DELICIAS	CENTRO	ITDEL	1,500,000	0	1,500,000	0	0	0	ESCUELA	1
PRIMARIA HÉROES DE LA REVOLUCIÓN	COL. REVOLUCION	ICHIFE	642,608	0	642,608	0	0	0	INV. COMP.	0
PRIMARIA MANUEL GÓMEZ MORÍN NUEVA CREACIÓN	FRACC. CAMPO REAL	ICHIFE	5,760,310	0	5,760,310	0	0	0	ANEXO	0.9
									AULA	1.8
CONALEP DELICIAS (EQUIPO PARA INTERNET)	COL. TIERRA Y LIBERTAD	CONALEP	322,807	0	322,807	0	0	0	INV. COMP.	0
PREPARATORIA 20-30	DELICIAS	P. MPAL.	1,333,135	0	0	1,131,494	0	201,641	TECHUMBRE	1
SECUNDARIA FEDERAL 96 VENCEDORES DEL DESIERTO	SECTOR SUR	P. MPAL.	730,231	0	0	730,231	0	0	CANCHA	1
REHABILITACIÓN UNIDAD DEPORTIVA 20 DE NOVIEMBRE	LOMA DE PEREZ	P. MPAL.	584,937	0	0	584,937	0	0	OBRA	1
CONSTRUCCIÓN GIMNASIO AL AIRE LIBRE EN PARQUE FUNDADORES	SECTOR ORIENTE	P. MPAL.	2,772,669	0	0	2,330,413	442,256	0	GIMNASIO	1

Descripción de la Obra	Localidad	Dependencia	Inversión Ejercida 2020 (Pesos)						Meta	
			Total	Federal	Descent. (Ramo 33)	Estatal	Municipal	Otros	Unidad de Medida	Cantidad
DESARROLLO HUMANO Y SOCIAL			1,883,073,788	12,338,402	713,167,193	876,551,031	134,989,898	146,027,264		
DR. BELISARIO DOMÍNGUEZ			5,028,079	480,000	720,000	2,302,237	1,525,842	0		
PRIMARIA ADOLFO LÓPEZ MATEOS	DR. BELISARIO DOMÍNGUEZ	ICHIFE	720,000	0	720,000	0	0	0	OBRA	1
CONSTRUCCIÓN TECHUMBRE	C. DE LOYA	P. MPAL.	1,461,774	0	0	1,461,774	0	0	TECHUMBRE	1
REHABILITACIÓN TEMPLO DE SAN LORENZO	SAN LORENZO	P. MPAL.	1,080,000	480,000	0	0	600,000	0	OBRA	0.98
SUMINISTRO DE MATERIALES Y MANO DE OBRA PARA CONSTRUCCIÓN DE VIVIENDA	VARIAS	COESVI	1,766,304	0	0	840,462	925,842	0	VIVIENDA	23.32
EL TULE			3,778,411	0	1,374,374	2,362,622	41,415	0		
REHABILITACIÓN DE CAPILLA	BAQUETEROS	P. MPAL.	119,415	0	0	78,000	41,415	0	OBRA	0.2
EQUIPAMIENTO PARA ACREDITACIÓN CENTRO DE SALUD	EL TULE	SSCH	64,745	0	0	64,745	0	0	EQUIPO	1
SUMINISTRO E INSTALACIÓN DE CLÍMAS CENTRO DE SALUD	EL TULE	SSCH	764,406	0	0	764,406	0	0	EQUIPO	1
TELESECUNDARIA 6032	EL TULE	ICHIFE	800,000	0	800,000	0	0	0	OBRA	1
PRIMARIA MARÍN PORTILLO	EL TULE	P. MPAL.	194,070	0	194,070	0	0	0	INV. COMP.	0
PRIMARIA CARLOS PACHECO	SAN MATEO	P. MPAL.	114,268	0	114,268	0	0	0	INV. COMP.	0
PRIMARIA CARLOS PACHECO	SAN MATEO	P. MPAL.	93,970	0	93,970	0	0	0	INV. COMP.	0
PRIMARIA MARIANO ESCOBEDO 2446	VAQUETEROS	P. MPAL.	172,066	0	172,066	0	0	0	INV. COMP.	0
CONSTRUCCIÓN TECHUMBRE METÁLICA	EL TULE	P. MPAL.	1,455,472	0	0	1,455,472	0	0	TECHUMBRE	1
GALEANA			5,488,158	0	2,240,201	2,631,001	616,956	0		
REHABILITACIÓN DE VELATORIO	ABDENAGO C. GARCIA	P. MPAL.	120,000	0	0	90,720	29,280	0	OBRA	0.4
TELEBACHILLERATO COMUNITARIO 8093	GALEANA	ICHIFE	610,000	0	610,000	0	0	0	OBRA	1
CREI MIGUEL HIDALGO	LEBARON	ICHIFE	1,630,201	0	1,630,201	0	0	0	ESCUELA	0.56
REMODELACION ÁRENA DE RODEO	ANGOSTURA	P. MPAL.	673,672	0	0	561,371	112,301	0	OBRA	1

Descripción de la Obra	Localidad	Dependencia	Inversión Ejercida 2020 (Pesos)						Meta	
			Total	Federal	Descent. (Ramo 33)	Estatal	Municipal	Otros	Unidad de Medida	Cantidad
DESARROLLO HUMANO Y SOCIAL			1,883,073,788	12,338,402	713,167,193	876,551,031	134,989,898	146,027,264		
REHABILITACIÓN ESTADIO DE BÉISBOL	ABDENAGO C. GARCIA	P. MPAL.	390,988	0	0	240,000	150,988	0	OBRA	0.4
REMDELACIÓN DE GIMNASIO - AUDITORIO	LEBARON	P. MPAL.	2,063,297	0	0	1,738,910	324,387	0	OBRA	1
GRAN MORELOS			1,886,189	0	0	1,886,189	0	0		
EQUIPAMIENTO PARA ACREDITACIÓN CENTRO DE SALUD	LA PAZ	SSCH	95,060	0	0	95,060	0	0	EQUIPO	1
EQUIPAMIENTO CENTRO DE SALUD	LA PAZ	SSCH	49,077	0	0	49,077	0	0	EQUIPO	1
REHABILITACIÓN GIMNASIO	LA PAZ	P. MPAL.	293,490	0	0	293,490	0	0	INV. COMP.	0
CONSTRUCCIÓN TECHUMBRE METÁLICA	BUENA VISTA	P. MPAL.	1,448,562	0	0	1,448,562	0	0	TECHUMBRE	1
GUACHOCHI			35,276,906	0	22,862,990	3,515,948	8,897,969	0		
EQUIPAMIENTO COMEDOR COMUNITARIO TELEBACHILLERATO COMUNITARIO	GUACHOCHI	DIF	93,542	0	93,542	0	0	0	EQUIPO	1
EQUIPAMIENTO COMEDOR ESCOLAR MARGARITA MAZA DE JUÁREZ	GUACHOCHI	DIF	91,788	0	91,788	0	0	0	EQUIPO	1
EQUIPAMIENTO COMEDOR ESCOLAR BENITO JUÁREZ	GUACHOCHI	DIF	93,542	0	93,542	0	0	0	EQUIPO	1
EQUIPAMIENTO COMEDOR ESCOLAR CLEMENTE CRUZ HUAHUICHI	GUACHOCHI	DIF	91,788	0	91,788	0	0	0	EQUIPO	1
EQUIPAMIENTO COMEDOR COMUNITARIO CASA HOGAR LIRIOS DE LOS VALLES 2	GUACHOCHI	DIF	53,326	0	53,326	0	0	0	EQUIPO	1
EQUIPAMIENTO COMEDOR ESCOLAR PREESCOLAR INDÍGENA	TONACHI	DIF	88,265	0	88,265	0	0	0	EQUIPO	1
EQUIPAMIENTO COMEDOR COMUNITARIO TELEBACHILLERATO COMUNITARIO	TONACHI	DIF	88,265	0	88,265	0	0	0	EQUIPO	1

Descripción de la Obra	Localidad	Dependencia	Inversión Ejercida 2020 (Pesos)						Meta	
			Total	Federal	Descent. (Ramo 33)	Estatal	Municipal	Otros	Unidad de Medida	Cantidad
DESARROLLO HUMANO Y SOCIAL			1,883,073,788	12,338,402	713,167,193	876,551,031	134,989,898	146,027,264		
EQUIPAMIENTO COMEDOR ESCOLAR TELESECUNDARIA FEDERALIZADA	SANTA ANITA	DIF	90,019	0	90,019	0	0	0	EQUIPO	1
EQUIPAMIENTO COMEDOR COMUNITARIO TELEBACHILLERATO	COL. AEROPUERTO	DIF	93,542	0	93,542	0	0	0	EQUIPO	1
ESCUELA DE ARTES Y OFICIOS PARA PERSONAS CON DICAPACIDAD Y ADULTAS MAYORES	LOS PINOS	P. MPAL.	4,476,787	0	4,476,787	0	0	0	ESCUELA	0.7
EQUIPAMIENTO DE COMEDOR COMUNITARIO TELEBACHILLERATO COMUNITARIO	BASIHUARE	DIF	90,019	0	90,019	0	0	0	EQUIPO	1
EQUIPAMIENTO COMEDOR COMUNITARIO DIF MUNICIPAL	ROCHEACHI	DIF	93,542	0	93,542	0	0	0	EQUIPO	1
EQUIPAMIENTO COMEDOR ESCOLAR IGNACIO ZARAGOZA	SAMACHIQUE	DIF	88,265	0	88,265	0	0	0	EQUIPO	1
EQUIPAMIENTO COMEDOR COMUNITARIO ESCUELA ALBERGUE INDÍGENA Y PROYECTOS KORIMA	SAMACHIQUE	DIF	90,019	0	90,019	0	0	0	EQUIPO	1
EQUIPAMIENTO COMEDOR ESCOLAR GABRIEL TEPORACA	SAMACHIQUE	DIF	88,265	0	88,265	0	0	0	EQUIPO	1
EQUIPAMIENTO COMEDOR ESCOLAR TELESECUNDARIA FEDERAL	AGUA ESCONDIDA	DIF	93,542	0	93,542	0	0	0	EQUIPO	1
EQUIPAMIENTO COMEDOR ESCOLAR PRIMARIA Y PREESCOLAR INDÍGENA COMUNITARIOS	CHIQUEROS	DIF	73,705	0	73,705	0	0	0	EQUIPO	1
EQUIPAMIENTO COMEDOR COMUNITARIO TELEBACHILLERATO COMUNITARIO	CIENEGA DE NORO-GACHI	DIF	90,019	0	90,019	0	0	0	EQUIPO	1
EQUIPAMIENTO COMEDOR ESCOLAR JOSEFA ORTÍZ DE DOMÍNGUEZ	MESA DEL OCOTE	DIF	73,417	0	73,417	0	0	0	EQUIPO	1

Descripción de la Obra	Localidad	Dependencia	Inversión Ejercida 2020 (Pesos)						Meta	
			Total	Federal	Descent. (Ramo 33)	Estatal	Municipal	Otros	Unidad de Medida	Cantidad
DESARROLLO HUMANO Y SOCIAL			1,883,073,788	12,338,402	713,167,193	876,551,031	134,989,898	146,027,264		
EQUIPAMIENTO COMEDOR ESCOLAR GABRIEL TEPORAKA	ROJOCHIQUE	DIF	88,265	0	88,265	0	0	0	EQUIPO	1
EQUIPAMIENTO COMEDOR ESCOLAR RAMÓN LÓPEZ BATISTA	HUILLORARE	DIF	88,265	0	88,265	0	0	0	EQUIPO	1
EQUIPAMIENTO COMEDOR ESCOLAR PRIMARIA COMUNITARIA	BARBECHITOS DE ABAJO	DIF	73,705	0	73,705	0	0	0	EQUIPO	1
EQUIPAMIENTO COMEDOR ESCOLAR ESCUELA PRIAMRIA COMUNITARIA	REQUEACHI	DIF	88,265	0	88,265	0	0	0	EQUIPO	1
EQUIPAMIENTO COMEDOR ESCOLAR ROBERTO ACOSTA QUERO	LOMA DEL MANZANO	DIF	36,724	0	36,724	0	0	0	EQUIPO	1
TERMINACIÓN CRUM EN CAAPS	GUACHOCHI	SSCH	504,345	0	0	504,345	0	0	OBRA	0.05
SUSTITUCIÓN VEHÍCULO PARA UNIDAD MÉDICA MÓVIL	SITAMOBA	SSCH	790,000	0	790,000	0	0	0	VEHICULO	1
JARDÍN DE NIÑOS ROSAURA ZAPATA CANO	GUACHOCHI	ICHIFE	900,000	0	900,000	0	0	0	OBRA	1
SECUNDARIA TÉCNICA 9	GUACHOCHI	ICHIFE	800,000	0	800,000	0	0	0	OBRA	1
PRIMARIA TIMOTEO MARTÍNEZ	GUACHOCHI	ICHIFE	640,000	0	640,000	0	0	0	OBRA	1
JARDÍN DE NIÑOS GENERAL	GUACHOCHI	ICHIFE	550,000	0	550,000	0	0	0	OBRA	1
TELEBACHILLERATO COMUNITARIO 8008	HUICHABOACHI	ICHIFE	226,000	0	226,000	0	0	0	OBRA	1
JARDÍN DE NIÑOS FLORENCIA AGUIRRE BUSTILLOS	CIENEGUITAS	P. MPAL.	225,032	0	135,019	0	90,013	0	ANEXO	1
TELESECUNDARIA FEDERALIZADA	ABOREACHI	P. MPAL.	494,499	0	296,575	0	197,923	0	ANEXO	1
PRIMARIA INDÍGENA CLEMENTE CRUZ HUAHUICHI	GUACHOCHI	ICHIFE	314,399	0	314,399	0	0	0	ANEXO	0.28
CBTA 170	GUACHOCHI	SED	343,360	0	343,360	0	0	0	EQUIPO	20
JARDÍN DE NIÑOS INDÍGENA CUITLAHUAC	TONACHI	ICHIFE	376,159	0	376,159	0	0	0	ANEXO	0.25
TELEBACHILLERATO 86130	TONACHI	P. MPAL.	604,467	0	604,467	0	0	0	COMEDOR	1

Descripción de la Obra	Localidad	Dependencia	Inversión Ejercida 2020 (Pesos)						Meta	
			Total	Federal	Descent. (Ramo 33)	Estatad	Municipal	Otros	Unidad de Medida	Cantidad
DESARROLLO HUMANO Y SOCIAL			1,883,073,788	12,338,402	713,167,193	876,551,031	134,989,898	146,027,264		
TELESECUNDARIA FEDERALIZADA	SANTA ANITA	ICHIFE	473,416	0	473,416	0	0	0	ANEXO	0.3
TELEBACHILLERATO 80100	COL. AEROPUERTO	P. MPAL.	593,826	0	593,826	0	0	0	COMEDOR	1
TELESECUNDARIA FEDERALIZADA	EL AGUAJE	P. MPAL.	349,304	0	209,582	0	139,722	0	ANEXO	1
TELEBACHILLERATO 86129	AGUA AZUL	P. MPAL.	603,488	0	603,488	0	0	0	COMEDOR	1
TELESECUNDARIA FEDERALIZADA 6089	AGUA ZARCA	P. MPAL.	154,530	0	92,718	0	61,812	0	ESCUELA	0.7
JARDÍN DE NIÑOS ELVIRA CRUZ BUSTILLOS	CORRALITOS	P. MPAL.	203,771	0	122,263	0	81,508	0	ANEXO	1
JARDÍN DE NIÑOS GABRIEL TEPORACA	PAPAJICHI	P. MPAL.	206,403	0	123,842	0	82,561	0	ANEXO	1
TELESECUNDARIA FEDERALIZADA	AGUA ESCONDIDA	P. MPAL.	483,352	0	290,011	0	193,341	0	ANEXO	1
PRIMARIA CUITLAHUAC	BAJIO DE LAS PALMAS	P. MPAL.	99,628	0	0	99,628	0	0	CANCHA	1
TELEBACHILLERATO BI 4	BAJIO DE LAS PALMAS	P. MPAL.	593,826	0	593,826	0	0	0	COMEDOR	0.68
U.T. DE LA TARAHUMARA	TURUSEACHI	UTT	1,940,137	0	1,940,137	0	0	0	EQUIPO	0.8
									MOBILIARIO	0.8
U.T. DE LA TARAHUMARA (PANELES SOLARES)	TURUSEACHI	UTT	3,059,863	0	3,059,863	0	0	0	MODULO SOLAR	179.2
U.T. DE LA TARAHUMARA	TURUSEACHI	UTT	900,000	0	0	900,000	0	0	MOBILIARIO	0.5
TELEBACHILLERATO 8095	CIENEGA DE NORO-GACHI	P. MPAL.	618,835	0	618,835	0	0	0	COMEDOR	1
PRIMARIA INDÍGENA COMUNITARIA	BARBECHITOS	ICHIFE	535,176	0	535,176	0	0	0	ANEXO	0.3
TELESECUNDARIA FEDERALIZADA	TALPA	P. MPAL.	350,274	0	210,164	0	140,110	0	ANEXO	1
JARDÍN DE NIÑOS INDÍGENA RAMON LÓPEZ BATISTA	HUILLORARE	ICHIFE	314,399	0	314,399	0	0	0	ANEXO	0.28
PRIMARIA IGNACIO LEÓN RUIZ	AGUA ZARCA	P. MPAL.	348,185	0	208,911	0	139,274	0	ANEXO	1

Descripción de la Obra	Localidad	Dependencia	Inversión Ejercida 2020 (Pesos)						Meta	
			Total	Federal	Descent. (Ramo 33)	Estatal	Municipal	Otros	Unidad de Medida	Cantidad
DESARROLLO HUMANO Y SOCIAL			1,883,073,788	12,338,402	713,167,193	876,551,031	134,989,898	146,027,264		
PRIMARIA INDÍGENA COMUNITARIA	REQUEACHI	ICHIFE	479,678	0	479,678	0	0	0	ANEXO	0.3
SUMINISTRO DE MATERIALES Y MANO DE OBRA PARA CONSTRUCCIÓN DE VIVIENDA	VARIAS	COESVI	9,783,680	0	0	2,011,974	7,771,705	0	VIVIENDA	67.9
GUADALUPE			2,975,046	0	0	800,000	2,175,046	0		
CONSTRUCCIÓN SALÓN DE USOS MÚLTIPLES	GUADALUPE	P. MPAL.	1,737,294	0	0	0	1,737,294	0	SALON	0.5
REHABILITACIÓN CLÍNICA UBR	GUADALUPE	P. MPAL.	1,237,753	0	0	800,000	437,753	0	OBRA	0.85
GUADALUPE Y CALVO			32,615,890	0	26,486,544	6,129,346	0	0		
EQUIPAMIENTO COMEDOR ESCOLAR AGUSTÍN RAMOS BEJARANO	CHOREACHI	DIF	43,881	0	43,881	0	0	0	EQUIPO	1
EQUIPAMIENTO COMEDOR ESCOLAR MANUEL CARRILLO FRÍAS	SITANACHI	DIF	53,326	0	53,326	0	0	0	EQUIPO	1
EQUIPAMIENTO COMEDOR ESCOLAR PREESCOLAR Y SECUNDARIA COMUNITARIOS	RANCHO VIEJO	DIF	91,788	0	91,788	0	0	0	EQUIPO	1
EQUIPAMIENTO COMEDOR ESCOLAR JOSÉ MARÍA MORELOS Y PAVÓN	EL MANZANO	DIF	91,788	0	91,788	0	0	0	EQUIPO	1
EQUIPAMIENTO COMEDOR ESCOLAR EMILIANO ZAPATA	MILPILLAS	DIF	53,326	0	53,326	0	0	0	EQUIPO	1
EQUIPAMIENTO COMEDOR ESCOLAR FEDERICO CHOPIN	EL ZAPOTE	DIF	91,788	0	91,788	0	0	0	EQUIPO	1
EQUIPAMIENTO COMEDOR ESCOLAR SECUNDARIA COMUNITARIA	SAN MIGUEL	DIF	76,940	0	76,940	0	0	0	EQUIPO	1
EQUIPAMIENTO COMEDOR ESCOLAR PREESCOLAR Y PRIMARIA INDÍGENA	LLANO GRANDE	DIF	91,788	0	91,788	0	0	0	EQUIPO	1
EQUIPAMIENTO COMEDOR ESCOLAR MOHINORA	PIE DE LA CUESTA	DIF	76,940	0	76,940	0	0	0	EQUIPO	1
EQUIPAMIENTO COMEDOR ESCOLAR MIGUEL HIDALGO	EL DURAZNO	DIF	91,788	0	91,788	0	0	0	EQUIPO	1

Descripción de la Obra	Localidad	Dependencia	Inversión Ejercida 2020 (Pesos)						Meta	
			Total	Federal	Descent. (Ramo 33)	Estatal	Municipal	Otros	Unidad de Medida	Cantidad
DESARROLLO HUMANO Y SOCIAL			1,883,073,788	12,338,402	713,167,193	876,551,031	134,989,898	146,027,264		
EQUIPAMIENTO COMEDOR COMUNITARIO DIF MUNICIPAL	BARBECHITOS	DIF	93,132	0	93,132	0	0	0	EQUIPO	1
EQUIPAMIENTO COMEDOR ESCOLAR SECUNDARIA COMUNITARIA	EL CARNERO	DIF	91,788	0	91,788	0	0	0	EQUIPO	1
REHABILITACIÓN DE IGLESIA	ATASCADEROS	P. MPAL.	156,033	0	0	156,033	0	0	INV. COMP.	0
EQUIPAMIENTO COMEDOR ESCOLAR PREESCOLAR Y SECUNDARIA COMUNITARIA EN BABORIGAME	BABORIGAME	DIF	76,940	0	76,940	0	0	0	EQUIPO	1
EQUIPAMIENTO COMEDOR COMUNITARIO CECyT DIECISIETE EN BABORIGAME	BABORIGAME	DIF	76,940	0	76,940	0	0	0	EQUIPO	1
EQUIPAMIENTO COMEDOR ESCOLAR PREESCOLAR Y PRIMARIA COMUNITARIA	BATALLAPA	DIF	91,788	0	91,788	0	0	0	EQUIPO	1
EQUIPAMIENTO COMEDOR ESCOLAR 5 DE MAYO	BATALLAPA	DIF	91,788	0	91,788	0	0	0	EQUIPO	1
EQUIPAMIENTO COMEDOR COMUNITARIO TELEBACHILLERATO COMUNITARIO 8694	DOLORES	DIF	93,132	0	93,132	0	0	0	EQUIPO	1
EQUIPAMIENTO COMEDOR COMUNITARIO	EL NOPAL	DIF	91,788	0	91,788	0	0	0	EQUIPO	1
EQUIPAMIENTO DE COMEDOR ESCOLAR JOSÉ VASCONCELOS EN GUADALUPE Y CALVO	GUADALUPE Y CALVO	DIF	76,940	0	76,940	0	0	0	EQUIPO	1
EQUIPAMIENTO COMEDOR ESCOLAR TELESECUNDARIA FEDERALIZADA SOR JUANA INÉS DE LA CRUZ	MESA DE LA CRUZ	DIF	76,940	0	76,940	0	0	0	EQUIPO	1
EQUIPAMIENTO COMEDOR COMUNITARIO EMSAD 15	MESA SAN RAFAEL	DIF	91,788	0	91,788	0	0	0	EQUIPO	1
EQUIPAMIENTO COMEDOR ESCOLAR TELESECUNDARIA FEDERALIZADA	NABOGAME	DIF	91,788	0	91,788	0	0	0	EQUIPO	1
EQUIPAMIENTO COMEDOR ESCOLAR CELESTINO CARRILLO	PALOS MUERTOS	DIF	76,940	0	76,940	0	0	0	EQUIPO	1

Descripción de la Obra	Localidad	Dependencia	Inversión Ejercida 2020 (Pesos)						Meta	
			Total	Federal	Descent. (Ramo 33)	Estatal	Municipal	Otros	Unidad de Medida	Cantidad
DESARROLLO HUMANO Y SOCIAL			1,883,073,788	12,338,402	713,167,193	876,551,031	134,989,898	146,027,264		
EQUIPAMIENTO COMEDOR ESCOLAR REYNALDO BALCAZAR	TUPURE	DIF	76,940	0	76,940	0	0	0	EQUIPO	1
EQUIPAMIENTO COMEDOR COMUNITARIO TELEBACHILLERATO COMUNITARIO	COLORADA DE LOS CHAVEZ	DIF	88,265	0	88,265	0	0	0	EQUIPO	1
EQUIPAMIENTO COMEDOR ESCOLAR ESPIRITU OLÍMPICO	TAMBORILLO	DIF	91,788	0	91,788	0	0	0	EQUIPO	1
EQUIPAMIENTO COMEDOR ESCOLAR LÁZARO CÁRDENAS	LA TABLETA	DIF	110,760	0	110,760	0	0	0	EQUIPO	1
EQUIPAMIENTO COMEDOR ESCOLAR PREESCOLAR COMUNITARIO	LOS ARROYITOS	DIF	76,940	0	76,940	0	0	0	EQUIPO	1
EQUIPAMIENTO COMEDOR ESCOLAR OCTAVIO PAZ LOZANO	MOMORA	DIF	110,760	0	110,760	0	0	0	EQUIPO	1
EQUIPAMIENTO COMEDOR ESCOLAR MOCTEZUMA	BASONOPITA DE ARRIBA	DIF	91,788	0	91,788	0	0	0	EQUIPO	1
EQUIPAMIENTO COMEDOR ESCOLAR TELESECUNDARIA FEDERALIZADA	PINOS ALTOS	DIF	49,897	0	49,897	0	0	0	EQUIPO	1
EQUIPAMIENTO COMEDOR ESCOLAR PRIMARIA INDÍGENA	SAN FRANCISCO DE CHINATU	DIF	43,881	0	43,881	0	0	0	EQUIPO	1
EQUIPAMIENTO COMEDOR ESCOLAR GREGORIO TORRES QUINTERO	EL PALMITO	DIF	91,788	0	91,788	0	0	0	EQUIPO	1
EQUIPAMIENTO COMEDOR ESCOLAR NIÑOS HÉROES	CIENEGA DE ARAUJO	DIF	91,788	0	91,788	0	0	0	EQUIPO	1
EQUIPAMIENTO COMEDOR COMUNITARIO	EL VENADITO	DIF	91,788	0	91,788	0	0	0	EQUIPO	1
EQUIPAMIENTO COMEDOR ESCOLAR PREESCOLAR, PRIMARIA Y SECUNDARIA COMUNITARIOS EN LA MANGA	LA MANGA	DIF	76,940	0	76,940	0	0	0	EQUIPO	1
EQUIPAMIENTO COMEDOR ESCOLAR TELESECUNDARIA FEDERALIZADA	LA QUEBRADA	DIF	110,760	0	110,760	0	0	0	EQUIPO	1

Descripción de la Obra	Localidad	Dependencia	Inversión Ejercida 2020 (Pesos)						Meta	
			Total	Federal	Descent. (Ramo 33)	Estatal	Municipal	Otros	Unidad de Medida	Cantidad
DESARROLLO HUMANO Y SOCIAL			1,883,073,788	12,338,402	713,167,193	876,551,031	134,989,898	146,027,264		
EQUIPAMIENTO COMEDOR ESCOLAR PRIMARIA FEDERAL FLORENTINO BOJORQUEZ PREESCOLAR Y PRIMARIA COMUNITARIA	ALGARROBAS	DIF	76,940	0	76,940	0	0	0	EQUIPO	1
EQUIPAMIENTO COMEDOR ESCOLAR PREESCOLAR Y SECUNDARIA INDÍGENA	TIERRA FLOJA	DIF	110,760	0	110,760	0	0	0	EQUIPO	1
EQUIPAMIENTO COMEDOR ESCOLAR ESCUELA SECUNDARIA PARTICULAR EL PROGRESO EN BUENAVISTA DE ATASCADEROS	BUENAVISTA DE ATASCADEROS	DIF	76,940	0	76,940	0	0	0	EQUIPO	1
EQUIPAMIENTO COMEDOR ESCOLAR CUITLAHUAC	MESA DE LA PALMA	DIF	91,788	0	91,788	0	0	0	EQUIPO	1
EQUIPAMIENTO COMEDOR ESCOLAR PREESCOLAR COMUNITARIO	CORDON DE LOS SOTO	DIF	43,881	0	43,881	0	0	0	EQUIPO	1
EQUIPAMIENTO COMEDOR ESCOLAR SECUNDARIA COMUNITARIA	LA CUEVA	DIF	43,881	0	43,881	0	0	0	EQUIPO	1
EQUIPAMIENTO COMEDOR ESCOLAR PRIMARIA COMUNITARIA	YERBABUENA	DIF	110,760	0	110,760	0	0	0	EQUIPO	1
EQUIPAMIENTO COMEDOR ESCOLAR LUIS PASTEUR	EL ZAPOTE	DIF	88,265	0	88,265	0	0	0	EQUIPO	1
EQUIPAMIENTO COMEDOR ESCOLAR ESCUELA PRIMARIA Y SECUNDARIA COMUNITARIA	LAS CRUCES	DIF	76,940	0	76,940	0	0	0	EQUIPO	1
EQUIPAMIENTO COMEDOR ESCOLAR MIGUEL HIDALGO Y DIEZ DE MAYO EN RANCHO DE EN MEDIO	RANCHO DE EN MEDIO	DIF	93,542	0	93,542	0	0	0	EQUIPO	1
EQUIPAMIENTO COMEDOR COMUNITARIO TELEBACHILLERATO COMUNITARIO	LOS OJUELOS	DIF	88,265	0	88,265	0	0	0	EQUIPO	1
EQUIPAMIENTO COMEDOR ESCOLAR SEUAKA	LA CUMBRE DEL DURAZNO	DIF	91,788	0	91,788	0	0	0	EQUIPO	1

Descripción de la Obra	Localidad	Dependencia	Inversión Ejercida 2020 (Pesos)						Meta	
			Total	Federal	Descent. (Ramo 33)	Estatal	Municipal	Otros	Unidad de Medida	Cantidad
DESARROLLO HUMANO Y SOCIAL			1,883,073,788	12,338,402	713,167,193	876,551,031	134,989,898	146,027,264		
EQUIPAMIENTO COMEDOR ESCOLAR PREESCOLAR Y PRIMARIA COMUNITARIA	LAS PIEDRAS Y LA SOLEDAD NUEVA	DIF	91,788	0	91,788	0	0	0	EQUIPO	1
EQUIPAMIENTO COMEDOR ESCOLAR PREESCOLAR Y PRIMARIA COMUNITARIOS	EL TRIGO DE LOS JAVALERAS	DIF	91,788	0	91,788	0	0	0	EQUIPO	1
EQUIPAMIENTO COMEDOR COMUNITARIO	EL TRISTE	DIF	91,788	0	91,788	0	0	0	EQUIPO	1
EQUIPAMIENTO COMEDOR ESCOLAR NICOLAS BRAVO	POTRERO DE LOS GONZÁLEZ	DIF	110,760	0	110,760	0	0	0	EQUIPO	1
EQUIPAMIENTO COMEDOR ESCOLAR ROBERTO KOCH	MESA DEL CACAXTLE	DIF	110,760	0	110,760	0	0	0	EQUIPO	1
EQUIPAMIENTO COMEDOR ESCOLAR PREESCOLAR Y PRIMARIA COMUNITARIA	TRIANA	DIF	76,940	0	76,940	0	0	0	EQUIPO	1
EQUIPAMIENTO COMEDOR ESCOLAR PREESCOLAR Y PRIMARIA COMUNITARIA	PALO VERDE	DIF	76,940	0	76,940	0	0	0	EQUIPO	1
EQUIPAMIENTO COMEDOR ESCOLAR PRIMARIA INDÍGENA EN AMADOR	AMADOR	DIF	76,940	0	76,940	0	0	0	EQUIPO	1
EQUIPAMIENTO COMEDOR ESCOLAR PREESCOLAR Y PRIMARIA COMUNITARIA	DEL RINCÓN NEGRO	DIF	91,788	0	91,788	0	0	0	EQUIPO	1
EQUIPAMIENTO COMEDOR COMUNITARIO CASA HOGAR MANOS UNIDAS, CORAZONES LLENOS EN EJIDO EL PINITO	EJIDO DEL PINITO	DIF	76,940	0	76,940	0	0	0	EQUIPO	1
EQUIPAMIENTO COMEDOR ESCOLAR SIMÓN BOLIVAR	LOS ESPINOS	DIF	111,804	0	111,804	0	0	0	EQUIPO	1
EQUIPAMIENTO COMEDOR ESCOLAR EMILIANO ZAPATA	LOS INDIOS	DIF	110,760	0	110,760	0	0	0	EQUIPO	1
CONSTRUCCIÓN CENTRO DE SALUD I ETAPA	CHOREACHI	P. MPAL.	2,871,906	0	2,871,906	0	0	0	CENTRO DE SALUD	0.1
SUSTITUCIÓN VEHÍCULO PARA UNIDAD MÉDICA MÓVIL	DOLORES	SSCH	790,000	0	790,000	0	0	0	VEHICULO	1

Descripción de la Obra	Localidad	Dependencia	Inversión Ejercida 2020 (Pesos)						Meta	
			Total	Federal	Descent. (Ramo 33)	Estatal	Municipal	Otros	Unidad de Medida	Cantidad
DESARROLLO HUMANO Y SOCIAL			1,883,073,788	12,338,402	713,167,193	876,551,031	134,989,898	146,027,264		
TERMINACIÓN ÁREA DE NEONATOS Y MANTENIMIENTO HOSPITAL COMUNITARIO	GUADALUPE Y CALVO	SCOP	7,964,481	0	7,964,481	0	0	0	OBRA	0.91
EQUIPAMIENTO PARA ACREDITACIÓN HOSPITAL COMUNITARIO	GUADALUPE Y CALVO	SSCH	5,373,552	0	0	5,373,552	0	0	EQUIPO	1
TELEBACHILLERATO COMUNITARIO 8010	AGUA AMARILLA	ICHIFE	375,000	0	375,000	0	0	0	OBRA	1
TELEBACHILLERATO 8010	AGUA AMARILLA	ICHIFE	237,771	0	237,771	0	0	0	OBRA	1
TELEBACHILLERATO COMUNITARIO 80107	OJUELOS	ICHIFE	226,000	0	226,000	0	0	0	OBRA	1
TELEBACHILLERATO COMUNITARIO 8012	SAN SIMON	ICHIFE	226,000	0	226,000	0	0	0	OBRA	1
PRIMARIA INDÍGENA COMUNITARIA	SAN ANTONIO DE ARRIBA	ICHIFE	473,416	0	473,416	0	0	0	ANEXO	0.3
PRIMARIA 10 DE MAYO	RANCHO DE EN-MEDIO	ICHIFE	417,918	0	417,918	0	0	0	ANEXO	0.33
TELESECUNDARIA LUIS PASTEUR	EL ZAPOTE	ICHIFE	417,918	0	417,918	0	0	0	ANEXO	0.33
TELEBACHILLERATO	PIE DE LA CUESTA	P. MPAL.	399,921	0	399,921	0	0	0	AULA	1
TELEBACHILLERATO	PIE DE LA CUESTA	P. MPAL.	213,091	0	213,091	0	0	0	ANEXO	1
TELEBACHILLERATO	CHINATU	P. MPAL.	357,921	0	357,921	0	0	0	AULA	0.5
TELEBACHILLERATO	CINCO LLAGAS	P. MPAL.	391,309	0	391,309	0	0	0	AULA	1
TELEBACHILLERATO	MESA DE LA CRUZ	P. MPAL.	344,921	0	344,921	0	0	0	AULA	1
TELEBACHILLERATO	NABOGAME	P. MPAL.	344,921	0	344,921	0	0	0	AULA	1
TELEBACHILLERATO 80107	OJUELOS	P. MPAL.	618,561	0	618,561	0	0	0	COMEDOR	1
PRIMARIA CELESTINO CARRILLO	PALOS MUERTOS	ICHIFE	844,516	0	844,516	0	0	0	AULA	0.74
PRIMARIA INDÍGENA AGUSTÍN RAMOS BEJARANO	PINO GORDO	ICHIFE	535,176	0	535,176	0	0	0	ANEXO	0.34
TELEBACHILLERATO	SAN FCO. DE LA JOYA	P. MPAL.	347,921	0	347,921	0	0	0	AULA	1
TELEBACHILLERATO 8015	COLORADA DE LOS CHAVEZ	P. MPAL.	628,561	0	628,561	0	0	0	COMEDOR	1

Descripción de la Obra	Localidad	Dependencia	Inversión Ejercida 2020 (Pesos)						Meta	
			Total	Federal	Descent. (Ramo 33)	Estatal	Municipal	Otros	Unidad de Medida	Cantidad
DESARROLLO HUMANO Y SOCIAL			1,883,073,788	12,338,402	713,167,193	876,551,031	134,989,898	146,027,264		
TELESECUNDARIA FEDERALIZADA 6089	PINOS ALTOS	ICHIFE	314,399	0	314,399	0	0	0	ANEXO	0.33
TELEBACHILLERATO	CIENEGA DE ARAUJO	P. MPAL.	398,203	0	398,203	0	0	0	AULA	1
TELEBACHILLERATO	CIENEGA DE ARAUJO	P. MPAL.	228,091	0	228,091	0	0	0	ANEXO	1
TELEBACHILLERATO	EL VENADITO	P. MPAL.	369,921	0	369,921	0	0	0	AULA	1
PRIMARIA PONCIANO SOTO RIVAS Y PREESCOLAR COMUNITARIO	CORDON DE LOS SOTO	ICHIFE	473,416	0	473,416	0	0	0	ANEXO	0.33
SECUNDARIA COMUNITARIA	LA CUEVA	ICHIFE	473,416	0	473,416	0	0	0	ANEXO	0.33
REMODELACIÓN CUBIERTA TEMPLO Y SALÓN EN PARROQUIA VIRGEN DE GUADALUPE	BABORIGAME	SCOP	599,762	0	0	599,762	0	0	OBRA	1
GUAZAPARES			4,416,863	0	1,718,999	1,741,588	956,276	0		
EQUIPAMIENTO COMEDOR ESCOLAR TELESECUNDARIA FEDERAL	CORARAYVO	DIF	49,897	0	49,897	0	0	0	EQUIPO	1
EQUIPAMIENTO COMEDOR ESCOLAR AMALÍA E. ORTIZ	EST. TEMORIS	DIF	88,265	0	88,265	0	0	0	EQUIPO	1
EQUIPAMIENTO COMEDOR TELEBACHILLERATO COMUNITARIO	GUAJIPA	DIF	91,788	0	91,788	0	0	0	EQUIPO	1
EQUIPAMIENTO COMEDOR ESCOLAR 5 DE FEBRERO	GUAJIPA	DIF	88,265	0	88,265	0	0	0	EQUIPO	1
EQUIPAMIENTO COMEDOR ESCOLAR VALENTÍN GÓMEZ FARÍAS	TEMORIS	DIF	90,019	0	90,019	0	0	0	EQUIPO	1
EQUIPAMIENTO COMEDOR ESCOLAR IGNACIO VALENZUELA	TEMORIS	DIF	64,481	0	64,481	0	0	0	EQUIPO	1
EQUIPAMIENTO COMEDOR ESCOLAR GUADALUPE VICTORIA	MESA DE OCOVIA-CHI	DIF	76,940	0	76,940	0	0	0	EQUIPO	1

Descripción de la Obra	Localidad	Dependencia	Inversión Ejercida 2020 (Pesos)						Meta	
			Total	Federal	Descent. (Ramo 33)	Estatal	Municipal	Otros	Unidad de Medida	Cantidad
DESARROLLO HUMANO Y SOCIAL			1,883,073,788	12,338,402	713,167,193	876,551,031	134,989,898	146,027,264		
EQUIPAMIENTO COMEDOR ESCOLAR MARÍA EDMEE ÁLVAREZ	TEGORACHI	DIF	53,326	0	53,326	0	0	0	EQUIPO	1
TELESECUNDARIA GABRIEL TEPORACA	CORARAYVO	ICHIFE	314,399	0	314,399	0	0	0	ANEXO	0.3
TELEBACHILLERATO 8025	GUAJIPA	P. MPAL.	671,510	0	487,221	0	184,289	0	COMEDOR	1
PRIMARIA VALENTÍN GÓMEZ FARIAS	TEMORIS	ICHIFE	314,399	0	314,399	0	0	0	ANEXO	0.9
CONSTRUCCIÓN CANCHA DE ÚSOS MÚLTIPLES	GUAJIPA	P. MPAL.	671,198	0	0	319,965	351,234	0	INV. COMP.	0
CONSTRUCCIÓN CANCHA DE ÚSOS MÚLTIPLES	HORMIGUEROS	P. MPAL.	899,349	0	0	478,595	420,754	0	CANCHA	1
CONSTRUCCIÓN TECHUMBRE Y GRADAS	TEMORIS	P. MPAL.	943,028	0	0	943,028	0	0	TECHUMBRE	1
GUERRERO			36,828,988	0	5,246,427	13,919,094	17,663,467	0		
EQUIPAMIENTO COMEDOR ESCOLAR 12 DE OCTUBRE	LA JUNTA	DIF	76,940	0	76,940	0	0	0	EQUIPO	1
EQUIPAMIENTO COMEDOR ESCOLAR HÉROE DE NACUZARI	LA JUNTA	DIF	76,940	0	76,940	0	0	0	EQUIPO	1
EQUIPAMIENTO COMEDOR ESCOLAR SECRETARÍA DE COMUNICACION Y OBRAS PÚBLICAS	LA JUNTA	DIF	76,940	0	76,940	0	0	0	EQUIPO	1
EQUIPAMIENTO COMEDOR ESCOLAR MARTIRES DE PINOS ALTOS	LA JUNTA	DIF	76,940	0	76,940	0	0	0	EQUIPO	1
EQUIPAMIENTO COMEDOR COMUNITARIO CENTRO DE ATENCIÓN A LA NIÑEZ MIGRANTE	LA JUNTA	DIF	53,326	0	53,326	0	0	0	EQUIPO	1
REHABILITACIÓN CASA PASTORAL	TOMOCHI	P. MPAL.	600,000	0	0	600,000	0	0	INV. COMP.	0
EQUIPAMIENTO COMEDOR ESCOLAR LUIS URÍAS BALDERRAÍN	V. GUERRERO	DIF	36,724	0	36,724	0	0	0	EQUIPO	1

Descripción de la Obra	Localidad	Dependencia	Inversión Ejercida 2020 (Pesos)						Meta	
			Total	Federal	Descent. (Ramo 33)	Estatal	Municipal	Otros	Unidad de Medida	Cantidad
DESARROLLO HUMANO Y SOCIAL			1,883,073,788	12,338,402	713,167,193	876,551,031	134,989,898	146,027,264		
EQUIPAMIENTO COMEDOR ESCOLAR CREI ADOLFO LÓPEZ MATEOS	V. GUERRERO	DIF	76,940	0	76,940	0	0	0	EQUIPO	1
EQUIPO RAYOS X CENTRO DE SALUD	LA JUNTA	SSCH	6,348,680	0	0	6,348,680	0	0	EQUIPO	1
CREI MORELOS	PARAMO DE MORELOS	ICHIFE	960,000	0	960,000	0	0	0	OBRA	1
PRIMARIA MIGUEL HIDALGO	TEMEYCHI	ICHIFE	720,000	0	720,000	0	0	0	OBRA	1
JARDÍN DE NIÑOS JUAN DE DIOS PEZA	TOMOCHI	ICHIFE	800,000	0	800,000	0	0	0	OBRA	1
PRIMARIA ADOLFO LÓPEZ MATEOS	LA JUNTA	ICHIFE	554,600	0	554,600	0	0	0	OBRA	1
BACHILLERATO GENERAL	CUEVA DEL TORO	ICHIFE	250,000	0	250,000	0	0	0	OBRA	1
PRIMARIA AGUSTÍN MELGAR	AGUA CALIENTE	P. MPAL.	181,450	0	93,767	0	87,683	0	ANEXO	2
SECUNDARIA ADOLFO LÓPEZ MATEOS ES-62	LA JUNTA	P. MPAL.	181,450	0	93,767	0	87,683	0	ANEXO	2
MIGUEL HIDALGO	CIENEGUITA	P. MPAL.	181,450	0	93,767	0	87,683	0	ANEXO	2
TELESECUNDARIA 6060	BASUCHIL	P. MPAL.	260,315	0	180,233	0	80,082	0	ESCUELA	0.8
PRIMARIA BENITO JUÁREZ	BOQUILLA/ANEXAS	P. MPAL.	181,450	0	93,767	0	87,683	0	ANEXO	1.8
FRANCISCO VILLA EN COL. 10 MAYO	GUERRERO	P. MPAL.	96,038	0	63,545	0	32,493	0	ESCUELA	1
PRIMARIA MORELOS 2202	PACHERA	P. MPAL.	181,450	0	93,767	0	87,683	0	ANEXO	1.8
PRIMARIA LIBERTAD DE BORJAS	RANCHO DE BORJA	P. MPAL.	62,028	0	43,105	0	18,923	0	ESCUELA	0.9
TELESECUNDARIA MIGUEL HIDALGO	CUEVA DEL TORO	ICHIFE	731,361	0	731,361	0	0	0	AULA	0.19
SUMINISTRO DE MATERIALES PARA CONSTRUCCIÓN DE VIVIENDA NUEVA CON BTC	VARIAS	COESVI	17,403,127	0	0	2,150,414	15,252,712	0	VIVIENDA	110.5
SUMINISTRO DE MATERIALES Y MANO DE OBRA PARA CONSTRUCCIÓN DE VIVIENDA	VARIAS	COESVI	3,782,048	0	0	2,700,000	1,082,048	0	VIVIENDA	24
SUMINISTRO DE MATERIALES PARA CONSTRUCCIÓN DE CUARTOS Y BAÑOS CON BTC	VARIAS	COESVI	2,878,793	0	0	2,120,000	758,793	0	BAÑO	10.5

Descripción de la Obra	Localidad	Dependencia	Inversión Ejercida 2020 (Pesos)						Meta	
			Total	Federal	Descent. (Ramo 33)	Estatad	Municipal	Otros	Unidad de Medida	Cantidad
DESARROLLO HUMANO Y SOCIAL			1,883,073,788	12,338,402	713,167,193	876,551,031	134,989,898	146,027,264		
									CUARTO	17.5
GÓMEZ FARÍAS			9,388,743	0	0	8,593,143	795,600	0		
EQUIPAMIENTO DEL HOSPITAL COMUNITARIO GÓMEZ FARÍAS	GOMEZ FARIAS	SSCH	5,165,817	0	0	5,165,817	0	0	EQUIPO	1
CONSTRUCCIÓN CANCHA DE FÚTBOL RÁPIDO	LA MARTHA	P. MPAL.	150,000	0	0	150,000	0	0	INV. COMP.	0
CONSTRUCCIÓN TECHUMBRE METÁLICA	PEÑA BLANCA	P. MPAL.	1,467,326	0	0	1,467,326	0	0	INV. COMP.	0
CONSTRUCCIÓN CANCHA DE FÚTBOL RÁPIDO	PEÑA BLANCA	P. MPAL.	150,000	0	0	150,000	0	0	INV. COMP.	0
SUMINISTRO DE MATERIALES Y MANO DE OBRA PARA CONSTRUCCIÓN DE VIVIENDA	VARIAS	COESVI	1,946,000	0	0	1,300,000	646,000	0	VIVIENDA	7.6
SUMINISTRO DE MATERIALES Y MANO DE OBRA PARA CONSTRUCCIÓN DE BAÑO CON BTC	VARIAS	COESVI	509,600	0	0	360,000	149,600	0	BAÑO	6.8
HIDALGO DEL PARRAL			107,931,761	0	18,929,661	89,002,100	0	0		
EQUIPAMIENTO COMEDOR COMUNITARIO TELEBACHILLERATO COMUNITARIO	SAN ANDRES	DIF	91,788	0	91,788	0	0	0	EQUIPO	1
CONSTRUCCIÓN HOSPITAL DE GINECO - OBSTETRICIA	HIDALGO DEL PARRAL	SCOP	73,871,194	0	0	73,871,194	0	0	HOSPITAL	0.54
SUPERVISIÓN EXTERNA CONSTRUCCIÓN HOSPITAL DE GINECO - OBSTETRICIA	HIDALGO DEL PARRAL	SCOP	5,396,899	0	0	5,396,899	0	0	INFORME	0.61
EQUIPAMIENTO PARA ACREDITACIÓN HOSPITAL GENERAL	HIDALGO DEL PARRAL	SSCH	7,094,844	0	0	7,094,844	0	0	EQUIPO	1
CENTRO DE ATENCIÓN MÚLTIPLE 5	HIDALGO DEL PARRAL	ICHIFE	1,000,000	0	1,000,000	0	0	0	OBRA	1
SECUNDARIA TÉCNICA 70	HIDALGO DEL PARRAL	ICHIFE	800,000	0	800,000	0	0	0	OBRA	1
PREPARATORIA ESTATAL 4002 RAMÓN LÓPEZ VELARDE II ETAPA	HIDALGO DEL PARRAL	ICHIFE	3,500,000	0	3,500,000	0	0	0	OBRA	1

Descripción de la Obra	Localidad	Dependencia	Inversión Ejercida 2020 (Pesos)						Meta	
			Total	Federal	Descent. (Ramo 33)	Estatal	Municipal	Otros	Unidad de Medida	Cantidad
DESARROLLO HUMANO Y SOCIAL			1,883,073,788	12,338,402	713,167,193	876,551,031	134,989,898	146,027,264		
CBTIS 228	HIDALGO DEL PARRAL	ICHIFE	500,000	0	500,000	0	0	0	OBRA	1
U. PEDAGÓGICA NACIONAL DEL ESTADO DE CHIHUAHUA	HIDALGO DEL PARRAL	ICHIFE	1,200,000	0	1,200,000	0	0	0	OBRA	1
PRIMARIA 21 DE MARZO 2126	VILLA ESCOBEDO	ICHIFE	800,000	0	800,000	0	0	0	OBRA	1
PRIMARIA CLUB ROTARIO 2523	COL. CENTRO	P. MPAL.	1,339,163	0	0	1,339,163	0	0	TECHUMBRE	1
BACHILLERATO 80138	HIDALGO DEL PARRAL	P. MPAL.	898,994	0	898,994	0	0	0	AULA	1.2
TELEBACHILLERATO 80138	HIDALGO DEL PARRAL	P. MPAL.	613,451	0	613,451	0	0	0	COMEDOR	0.6
ESCUELA PRIMARIA SOLIDARIDAD	COL. SOLIDARIDAD	P. MPAL.	1,297,950	0	1,297,950	0	0	0	TECHUMBRE	1
CONALEP PARRAL (EQUIPO PARA INTERNET)	COL. EL MILAGRO	CONALEP	568,604	0	568,604	0	0	0	INV. COMP.	0
PRIMARIA CONCEPCIÓN MELENDEZ 2100	HIDALGO DEL PARRAL	ICHIFE	602,056	0	602,056	0	0	0	ESCUELA	0.05
SECUNDARIA ESTATAL JOSÉ MARÍA LUIS MORA 3031	SAN URIEL	P. MPAL.	1,687,707	0	1,687,707	0	0	0	TECHUMBRE	1
U. T. DE PARRAL	PASEOS DEL ALMANCEÑA	UTP	1,300,000	0	0	1,300,000	0	0	ESCUELA	0.4
U. T. DE PARRAL	PASEOS DEL ALMANCEÑA	UTP	5,000,000	0	5,000,000	0	0	0	EQUIPO	0.65
									MOBILIARIO	0.65
U. T. DE PARRAL	PASEOS DEL ALMANCEÑA	UTP	369,111	0	369,111	0	0	0	INV. COMP.	0
HUEJOTITÁN			2,547,491	0	0	2,262,551	284,940	0		
CONSTRUCCIÓN SALÓN DE USOS MÚLTIPLES	PICHAGUE	P. MPAL.	1,084,199	0	0	799,258	284,940	0	SALON	0.6
CONSTRUCCIÓN TECHUMBRE METÁLICA Y GRADAS	HUEJOTITAN	P. MPAL.	1,463,292	0	0	1,463,292	0	0	TECHUMBRE	1

Descripción de la Obra	Localidad	Dependencia	Inversión Ejercida 2020 (Pesos)						Meta	
			Total	Federal	Descent. (Ramo 33)	Estatal	Municipal	Otros	Unidad de Medida	Cantidad
DESARROLLO HUMANO Y SOCIAL			1,883,073,788	12,338,402	713,167,193	876,551,031	134,989,898	146,027,264		
IGNACIO ZARAGOZA			7,987,247	0	1,768,728	3,843,052	2,375,467	0		
EQUIPAMIENTO COMEDOR ESCOLAR JOSÉ MARÍA PINO SUÁREZ	IGNACIO ALLENDE	DIF	91,788	0	91,788	0	0	0	EQUIPO	1
EQUIPAMIENTO COMEDOR ESCOLAR 5 DE MAYO	B. FCO. I. MADERO	DIF	76,940	0	76,940	0	0	0	EQUIPO	1
PRIMARIA JOSEFA ORTIZ DE DOMÍNGUEZ	IGNACIO ZARAGOZA	ICHIFE	960,000	0	960,000	0	0	0	OBRA	1
PRIMARIA SEBASTIÁN LERDO DE TEJADA	IGNACIO ZARAGOZA	ICHIFE	640,000	0	640,000	0	0	0	OBRA	1
CONSTRUCCIÓN PARQUE ABRAHAM GONZÁLEZ	ABRAHAM GONZALEZ	P. MPAL.	1,786,945	0	0	1,251,052	535,893	0	OBRA	0.1
MEJORAMIENTO DE VIVIENDA	VARIAS	COESVI	4,431,575	0	0	2,592,000	1,839,575	0	VIVIENDA	630
JANOS			900,000	0	0	800,000	100,000	0		
AMPLIACIÓN Y REHABILITACIÓN SALÓN DE ACTOS II ETAPA	COL. 3 ALAMOS	P. MPAL.	900,000	0	0	800,000	100,000	0	OBRA	0.85
JIMÉNEZ			31,005,269	0	14,670,209	2,931,113	13,403,947	0		
ADECUACIÓN PARA AUTOCLAVE EN EL HOSPITAL REGIONAL	JIMENEZ	SSCH	97,991	0	0	97,991	0	0	OBRA	1
CENTRO DE ATENCIÓN MÚLTIPLE 9	JIMENEZ	ICHIFE	900,000	0	900,000	0	0	0	OBRA	1
CBTIS 138	JIMENEZ	ICHIFE	900,000	0	900,000	0	0	0	OBRA	1
TELEBACHILLERATO 86100 HÉROES DE LA REVOLUCIÓN	JIMENEZ	ICHIFE	601,000	0	601,000	0	0	0	OBRA	1
PRIMARIA INDÍGENA PASCUAL OROZCO	EL CARMEN	ICHIFE	479,678	0	479,678	0	0	0	ANEXO	0.33
CBTIS 138	JIMENEZ	ICHIFE	385,584	0	385,584	0	0	0	EQUIPO	20
CONSTRUCCIÓN PARQUE DEPORTIVO ALDAMA I ETAPA	JOSE MARIANO JIMENEZ	P. MPAL.	4,333,122	0	0	2,333,122	2,000,000	0	PARQUE DEPORTIVO	0.5
MEJORAMIENTO DE VIVIENDA	VARIAS	COESVI	500,000	0	0	500,000	0	0	VIVIENDA	150
PROGRAMA CERO TECHOS DE TIERRA II ETAPA	COL. CENTRO	P. MPAL.	689,898	0	344,949	0	344,949	0	VIVIENDA	21

Descripción de la Obra	Localidad	Dependencia	Inversión Ejercida 2020 (Pesos)						Meta	
			Total	Federal	Descent. (Ramo 33)	Estatal	Municipal	Otros	Unidad de Medida	Cantidad
DESARROLLO HUMANO Y SOCIAL			1,883,073,788	12,338,402	713,167,193	876,551,031	134,989,898	146,027,264		
PROGRAMA CERO TECHOS DE TIERRA II ETAPA	EJ. LAS PLAYAS	P. MPAL.	421,909	0	210,954	0	210,954	0	VIVIENDA	13
PROGRAMA CERO TECHOS DE TIERRA II ETAPA	COL. CAMPESINA	P. MPAL.	183,891	0	91,945	0	91,945	0	VIVIENDA	6
PROGRAMA CERO TECHOS DE TIERRA II ETAPA	COL. GUADALUPE VICTORIA	P. MPAL.	348,451	0	174,226	0	174,226	0	VIVIENDA	11
PROGRAMA CERO TECHOS DE TIERRA II ETAPA	COL. PRI	P. MPAL.	389,638	0	194,819	0	194,819	0	VIVIENDA	12
PROGRAMA CERO TECHOS DE TIERRA II ETAPA	COL. LUCIO CABANAS	P. MPAL.	420,098	0	210,049	0	210,049	0	VIVIENDA	13
PROGRAMA CERO TECHOS DE TIERRA II ETAPA	EJ. LIBERTAD	P. MPAL.	491,744	0	245,872	0	245,872	0	VIVIENDA	15
PROGRAMA CERO TECHOS DE TIERRA II ETAPA	SAN FELIPE	P. MPAL.	755,679	0	377,840	0	377,840	0	VIVIENDA	23
PROGRAMA CERO TECHOS DE TIERRA II ETAPA	COL. TIERRA Y LIBERTAD	P. MPAL.	459,535	0	229,768	0	229,768	0	VIVIENDA	14
PROGRAMA CERO TECHOS DE TIERRA II ETAPA	COL. ABRAHAM GONZALEZ	P. MPAL.	192,541	0	96,271	0	96,271	0	VIVIENDA	6
PROGRAMA CERO TECHOS DE TIERRA II ETAPA	TIERRA BLANCA	P. MPAL.	426,799	0	213,400	0	213,400	0	VIVIENDA	13
PROGRAMA CERO TECHOS DE TIERRA II ETAPA	CALIFORNIA	P. MPAL.	688,535	0	344,268	0	344,268	0	VIVIENDA	21
PROGRAMA CERO TECHOS DE TIERRA II ETAPA	EJ. EL PREDIO	P. MPAL.	589,726	0	294,863	0	294,863	0	VIVIENDA	18
PROGRAMA CERO TECHOS DE TIERRA II ETAPA	EJ. LOTE 8	P. MPAL.	192,773	0	96,386	0	96,386	0	VIVIENDA	6
PROGRAMA CERO TECHOS DE TIERRA II ETAPA	EJ. MIGUEL HGO.	P. MPAL.	197,018	0	98,509	0	98,509	0	VIVIENDA	6
PROGRAMA CERO TECHOS DE TIERRA II ETAPA	EJ. ZARAGOZA	P. MPAL.	1,130,289	0	565,145	0	565,145	0	VIVIENDA	35
PROGRAMA CERO TECHOS DE TIERRA II ETAPA	EL AGUILA	P. MPAL.	1,208,133	0	604,066	0	604,066	0	VIVIENDA	37
PROGRAMA CERO TECHOS DE TIERRA II ETAPA	EL TRIUNFO	P. MPAL.	191,238	0	95,619	0	95,619	0	VIVIENDA	6
PROGRAMA CERO TECHOS DE TIERRA II ETAPA	ESCALON	P. MPAL.	2,133,205	0	1,066,603	0	1,066,603	0	VIVIENDA	65

Descripción de la Obra	Localidad	Dependencia	Inversión Ejercida 2020 (Pesos)						Meta	
			Total	Federal	Descent. (Ramo 33)	Estatal	Municipal	Otros	Unidad de Medida	Cantidad
DESARROLLO HUMANO Y SOCIAL			1,883,073,788	12,338,402	713,167,193	876,551,031	134,989,898	146,027,264		
PROGRAMA CERO TECHOS DE TIERRA II ETAPA	EST. CARRILLO	P. MPAL.	2,421,459	0	1,210,729	0	1,210,729	0	VIVIENDA	74
PROGRAMA CERO TECHOS DE TIERRA II ETAPA	JACOBO	P. MPAL.	809,104	0	404,552	0	404,552	0	VIVIENDA	25
PROGRAMA CERO TECHOS DE TIERRA II ETAPA	MIRAMONTES	P. MPAL.	218,923	0	109,462	0	109,462	0	VIVIENDA	7
PROGRAMA CERO TECHOS DE TIERRA II ETAPA	TORREONCITOS	P. MPAL.	623,965	0	311,982	0	311,982	0	VIVIENDA	19
PROGRAMA CERO TECHOS DE TIERRA II ETAPA	COL. ANDAVAZO	P. MPAL.	262,687	0	131,344	0	131,344	0	VIVIENDA	8
PROGRAMA CERO TECHOS DE TIERRA II ETAPA	EJ. LAS GLORIAS	P. MPAL.	1,787,771	0	893,886	0	893,886	0	VIVIENDA	55
PROGRAMA CERO TECHOS DE TIERRA II ETAPA	EJIDO INDEPENDENCIA	P. MPAL.	161,916	0	80,958	0	80,958	0	VIVIENDA	5
PROGRAMA CERO TECHOS DE TIERRA II ETAPA	NVO. TAMPICO	P. MPAL.	918,029	0	459,015	0	459,015	0	VIVIENDA	28
PROGRAMA CERO TECHOS DE TIERRA II ETAPA	COL. LOPEZ DAVILA	P. MPAL.	130,311	0	65,156	0	65,156	0	VIVIENDA	4
PROGRAMA CERO TECHOS DE TIERRA II ETAPA	EJ. ACEBUCHES	P. MPAL.	88,817	0	44,408	0	44,408	0	VIVIENDA	3
PROGRAMA CERO TECHOS DE TIERRA II ETAPA	EJIDO EL GATO	P. MPAL.	97,221	0	48,610	0	48,610	0	VIVIENDA	3
PROGRAMA CERO TECHOS DE TIERRA II ETAPA	JOSE MARIANO JIMENEZ	P. MPAL.	361,284	0	180,642	0	180,642	0	VIVIENDA	11
PROGRAMA CERO TECHOS DE TIERRA II ETAPA	JOSE MARIANO JIMENEZ	P. MPAL.	588,453	0	294,227	0	294,227	0	VIVIENDA	18
PROGRAMA CERO TECHOS DE TIERRA II ETAPA	LA ESTACION	P. MPAL.	378,631	0	189,316	0	189,316	0	VIVIENDA	12
PROGRAMA CERO TECHOS DE TIERRA II ETAPA	NUEVO SAUCILLO	P. MPAL.	1,116,786	0	558,393	0	558,393	0	VIVIENDA	34
PROGRAMA CERO TECHOS DE TIERRA II ETAPA	EJIDO SAN LUIS	P. MPAL.	295,425	0	147,713	0	147,713	0	VIVIENDA	9
PROGRAMA CERO TECHOS DE TIERRA II ETAPA	COL. AGUSTIN MELGAR	P. MPAL.	158,043	0	79,022	0	79,022	0	VIVIENDA	5
PROGRAMA CERO TECHOS DE TIERRA II ETAPA	EJIDO HEROES DE LA REVOLUCION	P. MPAL.	1,015,265	0	507,633	0	507,633	0	VIVIENDA	31

Descripción de la Obra	Localidad	Dependencia	Inversión Ejercida 2020 (Pesos)						Meta	
			Total	Federal	Descent. (Ramo 33)	Estatal	Municipal	Otros	Unidad de Medida	Cantidad
DESARROLLO HUMANO Y SOCIAL			1,883,073,788	12,338,402	713,167,193	876,551,031	134,989,898	146,027,264		
PROGRAMA CERO TECHOS DE TIERRA II ETAPA	MOLINO DE TORREONCITO	P. MPAL.	262,703	0	131,351	0	131,351	0	VIVIENDA	8
JULIMES			2,538,890	0	0	2,465,066	73,824	0		
CONSTRUCCIÓN CAMPO DE BÉISBOL	JULIMES	P. MPAL.	2,057,462	0	0	2,057,462	0	0	ESTADIO	0.9
REHABILITACIÓN DE CAMPO DE SÓFTBOL	JULIMES	P. MPAL.	481,427	0	0	407,604	73,824	0	OBRA	1
JUÁREZ			415,291,563	0	176,666,807	134,162,195	0	104,462,561		
CONSTRUCCIÓN CENTRO COMUNITARIO CONCORDIA II ETAPA	COL. TORRES DEL P.R.I.	SCOP	201,365	0	0	201,365	0	0	OBRA	1
REMDELACIÓN AUDITORIO EN HOSPITAL DE LA MUJER	JUAREZ	SSCH	4,626,353	0	0	4,626,353	0	0	OBRA	1
SUPERVISIÓN EXTERNA CONSTRUCCIÓN CENTRO DE SALUD TODOS SOMOS MEXICANOS	COL. CENTRO	SCOP	2,456,569	0	0	2,456,569	0	0	INFORME	0.93
EQUIPAMIENTO PARA ACREDITACIÓN CAPASITS	JUAREZ	SSCH	125,988	0	0	125,988	0	0	EQUIPO	1
EQUIPAMIENTO PARA ACREDITACIÓN CESSA	JUAREZ	SSCH	134,490	0	0	134,490	0	0	EQUIPO	1
EQUIPAMIENTO DEL CAPASITS JUAREZ	JUAREZ	SSCH	79,321	0	0	79,321	0	0	EQUIPO	1
EQUIPAMIENTO CESSA	JUAREZ	SSCH	78,066	0	0	78,066	0	0	EQUIPO	1
EQUIPAMIENTO CENTRO DE SALUD TODOS SOMOS MEXICANOS	JUAREZ	SSCH	11,579,712	0	0	11,579,712	0	0	EQUIPO	1
EQUIPAMIENTO PARA ACREDITACIÓN CENTRO DE SALUD	SAMALAYUCA	SSCH	65,810	0	0	65,810	0	0	EQUIPO	1
EQUIPAMIENTO CENTRO DE SALUD	SAMALAYUCA	SSCH	27,933	0	0	27,933	0	0	EQUIPO	1
PERITAJE DE ESTABILIDAD Y SEGURIDAD ESTRUCTURAL PARA EDIFICIO DEL HOSPITAL DE ESPECIALIDADES	COL. LOS PARQUES	SCOP	1,366,600	0	0	1,366,600	0	0	INFORME	1

Descripción de la Obra	Localidad	Dependencia	Inversión Ejercida 2020 (Pesos)						Meta	
			Total	Federal	Descent. (Ramo 33)	Estatal	Municipal	Otros	Unidad de Medida	Cantidad
DESARROLLO HUMANO Y SOCIAL			1,883,073,788	12,338,402	713,167,193	876,551,031	134,989,898	146,027,264		
CONSTRUCCIÓN Y EQUIPAMIENTO CENTRO REGIONAL DE RADIOTERAPIA ZONA NORTE (PROYECTO LLAVE EN MANO)	COL. LOS PARQUES	SSCH	65,000,000	0	0	30,000,000	0	35,000,000	HOSPITAL	0.2
CONSTRUCCIÓN CENTRO DE SALUD TODOS SOMOS MEXICANOS	JUAREZ	SCOP	57,248,081	0	0	57,248,081	0	0	CENTRO DE SALUD	0.93
EQUIPAMIENTO HOSPITAL INFANTIL DE ESPECIALIDADES	JUAREZ	SSCH	15,740,334	0	0	15,740,334	0	0	EQUIPO	1
JARDÍN DE NIÑOS PAULO FREIRE	COL. GALEANA	ICHIFE	1,200,000	0	1,200,000	0	0	0	OBRA	1
JARDÍN DE NIÑOS ESTEFANÍA CASTAÑEDA	COL. M.ESCOBEDO	ICHIFE	1,200,000	0	1,200,000	0	0	0	OBRA	1
JARDÍN DE NIÑOS LEONA VICARIO	JUAREZ	ICHIFE	1,200,000	0	1,200,000	0	0	0	OBRA	1
JARDÍN DE NIÑOS MIGUEL DE CERVANTES SAAVEDRA	JUAREZ	ICHIFE	1,200,000	0	1,200,000	0	0	0	OBRA	1
JARDÍN DE NIÑOS ROSAURA ZAPATA	JUAREZ	ICHIFE	1,200,000	0	1,200,000	0	0	0	OBRA	1
SECUNDARIA ALTAVISTA	JUAREZ	ICHIFE	1,600,000	0	1,600,000	0	0	0	OBRA	1
JARDÍN DE NIÑOS 21 DE ABRIL	JUAREZ	ICHIFE	1,000,000	0	1,000,000	0	0	0	OBRA	1
JARDÍN DE NIÑOS TERESA DE CALCUTA	JUAREZ	ICHIFE	1,000,000	0	1,000,000	0	0	0	OBRA	1
JARDÍN DE NIÑOS MARÍA SALCIDO	JUAREZ	ICHIFE	1,000,000	0	1,000,000	0	0	0	OBRA	1
JARDÍN DE NIÑOS PEDRO DE LILLE AIZPURU	JUAREZ	ICHIFE	1,000,000	0	1,000,000	0	0	0	OBRA	1
JARDÍN DE NIÑOS MARÍA BRICIA RODRÍGUEZ DE AYALA	JUAREZ	ICHIFE	1,200,000	0	1,200,000	0	0	0	OBRA	1
JARDÍN DE NIÑOS FELIPE ÁNGELES	JUAREZ	ICHIFE	1,200,000	0	1,200,000	0	0	0	OBRA	1
UACJ	JUAREZ	ICHIFE	24,886,676	0	24,886,676	0	0	0	OBRA	1

Descripción de la Obra	Localidad	Dependencia	Inversión Ejercida 2020 (Pesos)						Meta	
			Total	Federal	Descent. (Ramo 33)	Estatal	Municipal	Otros	Unidad de Medida	Cantidad
DESARROLLO HUMANO Y SOCIAL			1,883,073,788	12,338,402	713,167,193	876,551,031	134,989,898	146,027,264		
U. T. PASO DEL NORTE	JUAREZ	ICHIFE	26,714,443	0	26,714,443	0	0	0	OBRA	1
ESCUELA NORMAL SUPERIOR PROFR. JOSÉ E. MEDRANO R.	JUAREZ	ICHIFE	1,350,000	0	1,350,000	0	0	0	OBRA	1
PRIMARIA FRIDA KAHLO	JUAREZ	ICHIFE	640,000	0	640,000	0	0	0	OBRA	1
JARDÍN DE NIÑOS TEMOSACHI	JUAREZ	ICHIFE	550,000	0	550,000	0	0	0	OBRA	1
JARDÍN DE NIÑOS GENERACIÓN 2000	JUAREZ	ICHIFE	550,000	0	550,000	0	0	0	OBRA	1
CBTIS 114	JUAREZ	ICHIFE	800,000	0	800,000	0	0	0	OBRA	1
PRIMARIA MIGUEL ALEMÁN	JUAREZ	ICHIFE	720,000	0	720,000	0	0	0	OBRA	1
JARDÍN DE NIÑOS SOPORI II ETAPA	JUAREZ	ICHIFE	554,600	0	554,600	0	0	0	OBRA	1
JARDÍN DE NIÑOS LUIS DONALDO COLOSIO	JUAREZ	ICHIFE	554,600	0	554,600	0	0	0	OBRA	1
JARDÍN DE NIÑOS ROSARIO CASTELLANOS	JUAREZ	ICHIFE	554,600	0	554,600	0	0	0	OBRA	1
JARDÍN DE NIÑOS CASA DEL NIÑO	JUAREZ	ICHIFE	554,600	0	554,600	0	0	0	OBRA	1
JARDÍN DE NIÑOS MACURAWÉ II ETAPA	JUAREZ	ICHIFE	554,600	0	554,600	0	0	0	OBRA	1
JARDÍN DE NIÑOS LUIS L. LEÓN	JUAREZ	ICHIFE	554,600	0	554,600	0	0	0	OBRA	1
JARDÍN DE NIÑOS YUNUEN II ETAPA	JUAREZ	ICHIFE	554,600	0	554,600	0	0	0	OBRA	1
JARDÍN DE NIÑOS PEDRO ALVARADO TORRES II ETAPA	JUAREZ	ICHIFE	554,600	0	554,600	0	0	0	OBRA	1
JARDÍN DE NIÑOS PULGARCITO II ETAPA	JUAREZ	ICHIFE	554,600	0	554,600	0	0	0	OBRA	1
JARDÍN DE NIÑOS HELEN ADAMS KELLER	JUAREZ	ICHIFE	554,600	0	554,600	0	0	0	OBRA	1
JARDÍN DE NIÑOS JUAN ESCUTIA II ETAPA	JUAREZ	ICHIFE	554,600	0	554,600	0	0	0	OBRA	1
JARDÍN DE NIÑOS GREGORIO TORRES QUINTERO II ETAPA	JUAREZ	ICHIFE	554,600	0	554,600	0	0	0	OBRA	1
ESCUELA NORMAL SUPERIOR PROFR. JOSÉ E. MEDRANO R. II ETAPA	JUAREZ	ICHIFE	1,500,000	0	1,500,000	0	0	0	OBRA	1

Descripción de la Obra	Localidad	Dependencia	Inversión Ejercida 2020 (Pesos)						Meta	
			Total	Federal	Descent. (Ramo 33)	Estatal	Municipal	Otros	Unidad de Medida	Cantidad
DESARROLLO HUMANO Y SOCIAL			1,883,073,788	12,338,402	713,167,193	876,551,031	134,989,898	146,027,264		
JARDÍN DE NIÑOS SIMONA BARBA	JUAREZ	ICHIFE	619,401	0	619,401	0	0	0	OBRA	1
JARDÍN DE NIÑOS MARÍA SOLEDAD MOTA VÁZQUEZ	JUAREZ	ICHIFE	846,913	0	846,913	0	0	0	OBRA	1
JARDÍN DE NIÑOS DIEGO RIVERA	JUAREZ	ICHIFE	997,349	0	997,349	0	0	0	OBRA	1
COBACH 5	JUAREZ	ICHIFE	145,624	0	0	145,624	0	0	OBRA	1
COBACH 6	JUAREZ	ICHIFE	1,093,829	0	0	1,093,829	0	0	OBRA	1
COBACH 7	JUAREZ	ICHIFE	447,293	0	0	447,293	0	0	OBRA	1
COBACH 9	JUAREZ	ICHIFE	141,070	0	0	141,070	0	0	OBRA	1
COBACH 11	JUAREZ	ICHIFE	411,712	0	0	411,712	0	0	OBRA	1
COBACH 19	JUAREZ	ICHIFE	147,517	0	0	147,517	0	0	OBRA	1
COORDINACIÓN JUÁREZ	JUAREZ	ICHIFE	137,067	0	0	137,067	0	0	OBRA	1
PRIMARIA UNIDAD NACIONAL	SAMALAYUCA	ICHIFE	960,000	0	960,000	0	0	0	OBRA	1
PRIMARIA 18 DE JULIO	BARRIO ALTO	ICHIFE	4,528,759	0	4,528,759	0	0	0	INV. COMP.	0
JARDÍN DE NIÑOS YUNUEN	MIGUEL ENRIQUEZ GUZMAN	ICHIFE	1,200,000	0	1,200,000	0	0	0	OBRA	1
CONALEP II (EQUIPO PARA INTERNET)	AMPLIACION AERO-PUERTO	CONALEP	387,935	0	387,935	0	0	0	INV. COMP.	0
JARDÍN DE NIÑOS DOS CULTURAS	RIBERAS DEL BRAVO	ICHIFE	1,200,000	0	1,200,000	0	0	0	OBRA	1
JARDÍN DE NIÑOS OVIDIO DECROLY	INFONAVIT AMP. AEROPUERTO III	ICHIFE	1,200,000	0	1,200,000	0	0	0	OBRA	1
CECYTECH 23 RIBERAS JUÁREZ	JUAREZ	CECYT	800,000	0	800,000	0	0	0	INV. COMP.	0
PRIMARIA REPUBLICA DE CUBA	JUAREZ	ICHIFE	689,804	0	689,804	0	0	0	AULA	0.63
U.A.C.J. ADECUACIONES EDIFICIO D INSTITUTO DE INGENIERÍA Y TECNOLOGÍA (IIT)	JUAREZ	UACJ	23,155,150	0	23,155,150	0	0	0	ESCUELA	0.75
TELESECUNDARIA FEDERAL INDEPENDENCIA	VILLA ESPERANZA	ICHIFE	491,596	0	491,596	0	0	0	AULA	1
U.T. PASO DEL NORTE	COL. PUERTO AN-APRA	UTPN	5,000,023	0	5,000,000	0	0	23	INV. COMP.	0

Descripción de la Obra	Localidad	Dependencia	Inversión Ejercida 2020 (Pesos)						Meta	
			Total	Federal	Descent. (Ramo 33)	Estatal	Municipal	Otros	Unidad de Medida	Cantidad
DESARROLLO HUMANO Y SOCIAL			1,883,073,788	12,338,402	713,167,193	876,551,031	134,989,898	146,027,264		
U.T. PASO DEL NORTE	COL. PUERTO AN-APRA	UTPN	20,000,000	0	20,000,000	0	0	0	LABORATORIO	0.15
U.T. PASO DEL NORTE	COL. PUERTO AN-APRA	UTPN	900,000	0	0	900,000	0	0	MOBILIARIO	0.9
JARDÍN DE NIÑOS FELIPE ÁNGELES	COL. SIGLO XXI	ICHIFE	601,589	0	601,589	0	0	0	ANEXO	0.67
									AULA	0.67
PRIMARIA MARÍA EDMEE ÁLVAREZ	HACIENDA DE LAS TORRES UNIV.	ICHIFE	946,540	0	946,540	0	0	0	AULA	0.65
U.T. DE CIUDAD JUÁREZ	COL. LOTE BRAVO II	UTCJ	7,000,000	0	7,000,000	0	0	0	ESCUELA	1
U.T. DE CIUDAD JUÁREZ	COL. LOTE BRAVO II	UTCJ	3,000,000	0	3,000,000	0	0	0	MOBILIARIO	1054
U.T. DE CIUDAD JUÁREZ	COL. LOTE BRAVO II	UTCJ	10,000,000	0	10,000,000	0	0	0	EQUIPO	241
U.T. DE CIUDAD JUÁREZ	COL. LOTE BRAVO II	UTCJ	900,000	0	900,000	0	0	0	EQUIPO	1
PRIMARIA SIERRA VISTA	SIERRA VISTA	ICHIFE	626,746	0	626,746	0	0	0	AULA	1
CONALEP III (EQUIPO PARA INTERNET)	URBIVILLA BONITA	CONALEP	359,834	0	359,834	0	0	0	INV. COMP.	0
PRIMARIA ESCRITORES DE CHIHUAHUA	URBIVILLA BONITA	ICHIFE	1,506,226	0	1,506,226	0	0	0	AULA	1.98
PRIMARIA ESCRITORES DE CHIHUAHUA	URBIVILLA BONITA	ICHIFE	2,772,805	0	2,772,805	0	0	0	ANEXO	0.12
									AULA	0.36
JARDÍN DE NIÑOS LUIS L. LEÓN	COL. PORTAL DEL ROBLE II	ICHIFE	646,565	0	646,565	0	0	0	ANEXO	0.15
									AULA	0.15
PRIMARIA CARLOS MONSIVÁIS ACEVES	COL. PARAJE DE SAN ISIDRO	ICHIFE	3,926,067	0	3,926,067	0	0	0	AULA	0.72
CONALEP I (EQUIPO PARA INTERNET)	MAGNAPLEX	CONALEP	294,343	0	294,343	0	0	0	INV. COMP.	0
JARDÍN DE NIÑOS	ARECAS	ICHIFE	568,592	0	568,592	0	0	0	ANEXO	0.42
									AULA	0.42
PRIMARIA HÉCTOR MANUEL MUELA REYES	FRACC. TERRANOVA	ICHIFE	3,074,274	0	3,074,274	0	0	0	AULA	1.68

Descripción de la Obra	Localidad	Dependencia	Inversión Ejercida 2020 (Pesos)						Meta	
			Total	Federal	Descent. (Ramo 33)	Estatal	Municipal	Otros	Unidad de Medida	Cantidad
DESARROLLO HUMANO Y SOCIAL			1,883,073,788	12,338,402	713,167,193	876,551,031	134,989,898	146,027,264		
PROYECTO EJECUTIVO ADECUACIÓN EDIFICIO DE CORREOS A USO DE BIBLIOTECA PÚBLICA	COL. CENTRO	SCOP	554,103	0	0	554,103	0	0	PROYECTO	0.7
REMDELACIÓN FACHADA PRINCIPAL DEL CENTRO CULTURAL PASO DEL NORTE	JUAREZ	SCOP	2,071,153	0	0	2,071,153	0	0	OBRA	0.88
REMDELACIÓN BIBLIOTECA EN PARQUE CENTRAL HERMANOS ESCOBAR	JUAREZ	SCOP	738,404	0	0	738,404	0	0	OBRA	1
REHABILITACIÓN Y REMDELACIÓN BIBLIOTECA BONANZA	JUAREZ	SCOP	3,104,043	0	0	3,104,043	0	0	OBRA	0.95
REHABILITACIÓN PINTURA DEL CENTRO CULTURAL PASO DEL NORTE	JUAREZ	SCOP	539,758	0	0	539,758	0	0	OBRA	1
PROGRAMA CONSTRUYENDO COMUNIDAD VIVIENDA RECUPERADA INFONAVIT	JUAREZ	COESVI	69,462,539	0	0	0	0	69,462,539	VIVIENDA	500
LA CRUZ			6,700,281	0	0	5,495,578	901,142	303,561		
REMDELACIÓN SALÓN USOS MÚLTIPLES	EST. LA CRUZ	P. MPAL.	1,295,692	0	0	1,050,000	245,692	0	OBRA	0.5
REMDELACIÓN SALÓN USOS MÚLTIPLES	SAN RAFAEL	P. MPAL.	1,297,554	0	0	993,994	0	303,561	OBRA	1
REMDELACIÓN SALON DE USOS MULTIPLES	COL. PANAMERICANA	P. MPAL.	1,894,243	0	0	1,367,572	526,671	0	OBRA	1
CONSTRUCCIÓN TECHUMBRE	MARAVILLAS	P. MPAL.	1,461,844	0	0	1,461,844	0	0	TECHUMBRE	1
CONSTRUCCIÓN CANCHA DE USOS MÚLTIPLES Y TECHUMBRE	LA CRUZ	P. MPAL.	342,984	0	0	292,068	50,916	0	CANCHA	1
CONSTRUCCIÓN DE FRONTÓN	COL. PANAMERICANA	P. MPAL.	407,964	0	0	330,102	77,862	0	CANCHA	1
LÓPEZ			600,000	0	0	330,000	270,000	0		
TERMINACIÓN CENTRO COMUNITARIO	V. LOPEZ	P. MPAL.	600,000	0	0	330,000	270,000	0	INV. COMP.	0

Descripción de la Obra	Localidad	Dependencia	Inversión Ejercida 2020 (Pesos)					Meta		
			Total	Federal	Descent. (Ramo 33)	Estatal	Municipal	Otros	Unidad de Medida	Cantidad
DESARROLLO HUMANO Y SOCIAL			1,883,073,788	12,338,402	713,167,193	876,551,031	134,989,898	146,027,264		
MADERA			28,349,490	0	14,588,465	13,132,937	628,088	0		
ELABORACIÓN INGENIERIAS PARA AMPLIACIÓN Y REMODELACIÓN CENTRO DE SALUD	MADERA 65	SSCH	289,884	0	0	289,884	0	0	PROYECTO	1
SUSTITUCIÓN VEHÍCULO PARA UNIDAD MÉDICA MÓVIL	AGUA AMARILLA	SSCH	790,000	0	790,000	0	0	0	VEHICULO	1
EQUIPO RAYOS X CENTRO DE SALUD	MADERA	SSCH	6,348,680	0	0	6,348,680	0	0	EQUIPO	1
EQUIPAMIENTO CENTRO DE SALUD	MADERA	SSCH	701,855	0	0	701,855	0	0	EQUIPO	1
ADECUACIÓN QUIRÓFANO Y AMPLIACIÓN DE HOSPITALIZACIÓN CENTRO DE SALUD	B. AMERICANO	SCOP	3,557,698	0	0	3,557,698	0	0	INV. COMP.	0
JARDÍN DE NIÑOS FERNANDO MONTES DE OCA 1136	MADERA	ICHIFE	554,600	0	554,600	0	0	0	OBRA	1
SECUNDARIA ESTATAL GUADALUPE VICTORIA 3029	MADERA	ICHIFE	11,143,907	0	11,143,907	0	0	0	ANEXO	2.6
									AULA	1.04
									TALLER	1.56
JARDÍN DE NIÑOS FRANCISCO I. MADERO	MADERA	P. MPAL.	10,231	0	10,231	0	0	0	ESCUELA	1
JARDÍN DE NIÑOS MELCHOR OCAMPO	MADERA	P. MPAL.	8,359	0	8,359	0	0	0	ESCUELA	1
PRIMARIA MARGARITA MAZA DE JUÁREZ	MADERA	P. MPAL.	19,463	0	19,463	0	0	0	ESCUELA	1
TELESECUNDARIA 6112	MADERA	P. MPAL.	32,153	0	32,153	0	0	0	ESCUELA	1
PRIMARIA FEDERAL DOLORES CARBAJAL DE DEGORTARI	M. DE LA SIMONA	P. MPAL.	34,312	0	34,312	0	0	0	ESCUELA	1
JARDÍN DE NIÑOS FERNANDO MONTES DE OCA	MADERA	P. MPAL.	10,040	0	10,040	0	0	0	ESCUELA	1

Descripción de la Obra	Localidad	Dependencia	Inversión Ejercida 2020 (Pesos)						Meta	
			Total	Federal	Descent. (Ramo 33)	Estatad	Municipal	Otros	Unidad de Medida	Cantidad
DESARROLLO HUMANO Y SOCIAL			1,883,073,788	12,338,402	713,167,193	876,551,031	134,989,898	146,027,264		
SUMINISTRO DE MATERIALES Y MANO DE OBRA PARA CONSTRUCCIÓN DE CUARTO CON BTC	VARIAS	COESVI	519,575	0	0	334,820	184,755	0	CUARTO	30
MEJORAMIENTO DE VIVIENDA	VARIAS	COESVI	2,343,333	0	0	1,900,000	443,333	0	VIVIENDA	52.5
MEJORAMIENTO DE VIVIENDA	EJ. EL LARGO	P. MPAL.	943,368	0	943,368	0	0	0	VIVIENDA	65
MEJORAMIENTO DE VIVIENDA	MADERA	P. MPAL.	521,016	0	521,016	0	0	0	VIVIENDA	34
MEJORAMIENTO DE VIVIENDA	MADERA	P. MPAL.	521,016	0	521,016	0	0	0	VIVIENDA	34
MAGUARICHI			1,316,462	0	317,491	998,971	0	0		
EQUIPAMIENTO COMEDOR ESCOLAR PRIMARIA COMUNITARIA	SAN JOSE DE LAS LAJAS	DIF	90,019	0	90,019	0	0	0	EQUIPO	1
EQUIPAMIENTO COMEDOR ESCOLAR REPABE RARAMURI	ERECHUCHIQUE	DIF	43,881	0	43,881	0	0	0	EQUIPO	1
EQUIPAMIENTO COMEDOR COMUNITARIO ALBERGUE ESCOLAR RURAL MAGUARICHI	MAGUARICHI	DIF	36,724	0	36,724	0	0	0	EQUIPO	1
EQUIPAMIENTO COMEDOR ESCOLAR AGUSTÍN MELGAR	MAGUARICHI	DIF	93,542	0	93,542	0	0	0	EQUIPO	1
EQUIPAMIENTO COMEDOR ESCOLAR TELESECUNDARIA 6132	MAGUARICHI	DIF	53,326	0	53,326	0	0	0	EQUIPO	1
CONSTRUCCIÓN TECHUMBRE Y GRADAS	OCOVIACHI	P. MPAL.	998,971	0	0	998,971	0	0	TECHUMBRE	1
MANUEL BENAVIDES			934,973	0	0	357,487	577,486	0		
REHABILITACIÓN Y AMPLIACIÓN SALÓN DE ÚSOS MÚLTIPLES	A. DE SAN ANTONIO	P. MPAL.	549,999	0	0	165,000	384,999	0	OBRA	0.1
REHABILITACIÓN PARQUE INFANTIL	MANUEL BENAVIDES	P. MPAL.	384,974	0	0	192,487	192,487	0	OBRA	1
MATACHÍ			2,678,552	0	0	2,585,052	93,500	0		
REHABILITACIÓN SALA DE VELACIÓN	BUENAVISTA	P. MPAL.	598,000	0	0	550,000	48,000	0	OBRA	0.4
REHABILITACIÓN SALA DE VELACIÓN	TEJOLOCACHI	P. MPAL.	295,500	0	0	250,000	45,500	0	OBRA	0.5

Descripción de la Obra	Localidad	Dependencia	Inversión Ejercida 2020 (Pesos)						Meta	
			Total	Federal	Descent. (Ramo 33)	Estatal	Municipal	Otros	Unidad de Medida	Cantidad
DESARROLLO HUMANO Y SOCIAL			1,883,073,788	12,338,402	713,167,193	876,551,031	134,989,898	146,027,264		
CONSTRUCCIÓN DE GIMNASIO	MATACHI	P. MPAL.	1,785,052	0	0	1,785,052	0	0	GIMNASIO	0.8
MATAMOROS			1,526,615	0	0	1,413,657	112,958	0		
EQUIPAMIENTO PARA ACREDITACIÓN CENTRO DE SALUD	VILLA MATAMOROS	SSCH	324,890	0	0	324,890	0	0	EQUIPO	1
EQUIPAMIENTO CENTRO DE SALUD	VILLA MATAMOROS	SSCH	20,370	0	0	20,370	0	0	EQUIPO	1
CONSTRUCCIÓN TECHUMBRE METÁLICA	MATAMOROS	P. MPAL.	814,646	0	0	814,646	0	0	TECHUMBRE	1
SUMINISTRO DE MATERIALES PARA CONSTRUCCIÓN CUARTOS CON BTC	VARIAS	COESVI	366,709	0	0	253,751	112,958	0	CUARTO	20
MEOQUI			50,402,599	0	41,914,020	6,603,746	1,884,833	0		
CONSTRUCCIÓN PANTEÓN PASIÓN POR MI TIERRA	COLONIA FRANCISCO PORTILLO (LOS JAQUEZ)	P. MPAL.	2,856,379	0	0	2,856,379	0	0	OBRA	0.3
CBTA 147	MEOQUI	ICHIFE	670,000	0	670,000	0	0	0	OBRA	1
COBACH 28	MEOQUI	ICHIFE	4,400,000	0	4,400,000	0	0	0	OBRA	1
U. T. CAMARGO	COL. CENTRO	ICHIFE	33,000,000	0	33,000,000	0	0	0	OBRA	1
SECUNDARIA TÉCNICA 21	LAZARO CARDENAS	ICHIFE	382,385	0	382,385	0	0	0	ESCUELA	0
PRIMARIA OCTAVIO LEGARRETA SOTO	LAZARO CARDENAS	ICHIFE	543,082	0	543,082	0	0	0	AULA	0.27
REHABILITACIÓN UNIDAD DEPORTIVA	EST. CONSUELO	P. MPAL.	1,685,118	0	0	1,532,618	152,500	0	OBRA	0.9
CONSTRUCCIÓN UNIDAD DEPORTIVA	AMPLIACIÓN GRAN MORELOS	P. MPAL.	300,000	0	0	300,000	0	0	INV. COMP.	0
SUMINISTRO DE MATERIALES PARA CONSTRUCCIÓN CUARTOS CON BTC	VARIAS	COESVI	2,261,459	0	0	652,578	1,608,880	0	CUARTO	39.5
MEJORAMIENTO DE VIVIENDA	VARIAS	COESVI	1,385,623	0	0	1,262,170	123,453	0	VIVIENDA	45.5
MEJORAMIENTO DE VIVIENDA	FELIPE ANGELES	P. MPAL.	127,448	0	127,448	0	0	0	INV. COMP.	0
MEJORAMIENTO DE VIVIENDA	GUADALUPE VICTORIA	P. MPAL.	152,937	0	152,937	0	0	0	INV. COMP.	0

Descripción de la Obra	Localidad	Dependencia	Inversión Ejercida 2020 (Pesos)						Meta	
			Total	Federal	Descent. (Ramo 33)	Estatal	Municipal	Otros	Unidad de Medida	Cantidad
DESARROLLO HUMANO Y SOCIAL			1,883,073,788	12,338,402	713,167,193	876,551,031	134,989,898	146,027,264		
MEJORAMIENTO DE VIVIENDA	EMILIANO ZAPATA	P. MPAL.	50,979	0	50,979	0	0	0	INV. COMP.	0
MEJORAMIENTO DE VIVIENDA	EL TORREON	P. MPAL.	114,703	0	114,703	0	0	0	INV. COMP.	0
MEJORAMIENTO DE VIVIENDA	FCO. PORTILLO	P. MPAL.	38,234	0	38,234	0	0	0	INV. COMP.	0
MEJORAMIENTO DE VIVIENDA	EST. CONSUELO	P. MPAL.	203,916	0	203,916	0	0	0	INV. COMP.	0
MEJORAMIENTO DE VIVIENDA	GRAN MORELOS	P. MPAL.	63,724	0	63,724	0	0	0	INV. COMP.	0
MEJORAMIENTO DE VIVIENDA	LAZARO CARDENAS	P. MPAL.	497,046	0	497,046	0	0	0	INV. COMP.	0
MEJORAMIENTO DE VIVIENDA	LOS GARCIA	P. MPAL.	127,448	0	127,448	0	0	0	INV. COMP.	0
MEJORAMIENTO DE VIVIENDA	MEOQUI	P. MPAL.	38,234	0	38,234	0	0	0	INV. COMP.	0
MEJORAMIENTO DE VIVIENDA	NVO. LORETO	P. MPAL.	50,979	0	50,979	0	0	0	INV. COMP.	0
MEJORAMIENTO DE VIVIENDA	SAN LUCAS	P. MPAL.	38,234	0	38,234	0	0	0	INV. COMP.	0
MEJORAMIENTO DE VIVIENDA	PEDRO MEOQUI	P. MPAL.	50,979	0	50,979	0	0	0	INV. COMP.	0
MEJORAMIENTO DE VIVIENDA	PEDRO MEOQUI	P. MPAL.	76,469	0	76,469	0	0	0	VIVIENDA	1.8
MEJORAMIENTO DE VIVIENDA	PEDRO MEOQUI	P. MPAL.	50,979	0	50,979	0	0	0	VIVIENDA	1.2
MEJORAMIENTO DE VIVIENDA	PEDRO MEOQUI	P. MPAL.	76,469	0	76,469	0	0	0	VIVIENDA	1.8
MEJORAMIENTO DE VIVIENDA	PEDRO MEOQUI	P. MPAL.	38,234	0	38,234	0	0	0	VIVIENDA	0.9
MEJORAMIENTO DE VIVIENDA	PEDRO MEOQUI	P. MPAL.	50,979	0	50,979	0	0	0	VIVIENDA	1.2
MEJORAMIENTO DE VIVIENDA	PEDRO MEOQUI	P. MPAL.	203,916	0	203,916	0	0	0	VIVIENDA	0.48
MEJORAMIENTO DE VIVIENDA	PEDRO MEOQUI	P. MPAL.	63,724	0	63,724	0	0	0	VIVIENDA	1.5
MEJORAMIENTO DE VIVIENDA	PEDRO MEOQUI	P. MPAL.	63,724	0	63,724	0	0	0	VIVIENDA	1.5
MEJORAMIENTO DE VIVIENDA	PEDRO MEOQUI	P. MPAL.	38,234	0	38,234	0	0	0	VIVIENDA	0.9
MEJORAMIENTO DE VIVIENDA	PEDRO MEOQUI	P. MPAL.	229,406	0	229,406	0	0	0	VIVIENDA	5.4
MEJORAMIENTO DE VIVIENDA	PEDRO MEOQUI	P. MPAL.	12,745	0	12,745	0	0	0	VIVIENDA	0.3
MEJORAMIENTO DE VIVIENDA	PEDRO MEOQUI	P. MPAL.	76,469	0	76,469	0	0	0	VIVIENDA	1.8
MEJORAMIENTO DE VIVIENDA	PEDRO MEOQUI	P. MPAL.	63,724	0	63,724	0	0	0	VIVIENDA	1.5
MEJORAMIENTO DE VIVIENDA	PEDRO MEOQUI	P. MPAL.	127,448	0	127,448	0	0	0	VIVIENDA	3
MEJORAMIENTO DE VIVIENDA	POTRERO DEL LLANO	P. MPAL.	63,724	0	63,724	0	0	0	INV. COMP.	0

Descripción de la Obra	Localidad	Dependencia	Inversión Ejercida 2020 (Pesos)						Meta	
			Total	Federal	Descent. (Ramo 33)	Estatal	Municipal	Otros	Unidad de Medida	Cantidad
DESARROLLO HUMANO Y SOCIAL			1,883,073,788	12,338,402	713,167,193	876,551,031	134,989,898	146,027,264		
MEJORAMIENTO DE VIVIENDA	AMPLIACIÓN GRAN MORELOS	P. MPAL.	63,724	0	63,724	0	0	0	INV. COMP.	0
MEJORAMIENTO DE VIVIENDA	EL MOLINO RINCO-NEÑO	P. MPAL.	63,724	0	63,724	0	0	0	INV. COMP.	0
MORELOS			5,126,165	0	2,879,037	1,346,742	900,386	0		
EQUIPAMIENTO COMEDOR ESCOLAR PREESCOLAR INDÍGENA	MORELOS	DIF	111,804	0	111,804	0	0	0	EQUIPO	1
EQUIPAMIENTO COMEDOR TELEBACHILLERATO COMUNITARIO	CIENEGA PRIETA	DIF	91,788	0	91,788	0	0	0	EQUIPO	1
EQUIPAMIENTO COMEDOR ESCOLAR BENITO JUÁREZ	POTRERO DE BO-JORQUEZ	DIF	91,788	0	91,788	0	0	0	EQUIPO	1
CONSTRUCCIÓN DE ALBERGUE	LAJITAS DE PAL-MIRA	P. MPAL.	1,502,762	0	0	946,742	556,020	0	ALBERGUE	1
EQUIPAMIENTO COMEDOR ESCOLAR JOSEFA ORTIZ DE DOMÍNGUEZ	LA GAYTA	DIF	88,265	0	88,265	0	0	0	EQUIPO	1
SUSTITUCIÓN UNIDAD MÉDICA MÓVIL	PIE DE LA CUESTA	SSCH	780,497	0	780,497	0	0	0	VEHICULO	1
SUSTITUCIÓN UNIDAD MÉDICA MÓVIL	LAS TIERRAS	SSCH	780,497	0	780,497	0	0	0	VEHICULO	1
TELEBACHILLERATO JOSEFA ORTÍZ DE DOMÍNGUEZ 8690	CIENEGA PRIETA	P. MPAL.	678,360	0	620,000	0	58,360	0	COMEDOR	1
PRIMARIA JOSEFA ORTÍZ DE DOMÍNGUEZ	LA GAYTA	ICHIFE	314,399	0	314,399	0	0	0	ANEXO	0.41
MEJORAMIENTO DE VIVIENDA	VARIAS	COESVI	686,005	0	0	400,000	286,005	0	VIVIENDA	100
MORIS			3,295,961	0	93,542	1,719,366	1,483,054	0		
EQUIPAMIENTO COMEDOR COMUNITARIO CECYTECH EMSAD 19	MORIS	DIF	93,542	0	93,542	0	0	0	EQUIPO	1
REHABILITACIÓN SALÓN AUDIOVISUAL	MORIS	P. MPAL.	608,708	0	0	500,000	108,708	0	OBRA	0.8

Descripción de la Obra	Localidad	Dependencia	Inversión Ejercida 2020 (Pesos)						Meta	
			Total	Federal	Descent. (Ramo 33)	Estatal	Municipal	Otros	Unidad de Medida	Cantidad
DESARROLLO HUMANO Y SOCIAL			1,883,073,788	12,338,402	713,167,193	876,551,031	134,989,898	146,027,264		
REHABILITACIÓN CANCHA Y ÁREA DE JUEGOS	SIERRA OSCURA	P. MPAL.	1,205,172	0	0	719,366	485,806	0	OBRA	1
REMDELACIÓN CANCHA DE ÚSOS MÚLTIPLES	CIENEGA DEL PILAR	P. MPAL.	1,388,540	0	0	500,000	888,540	0	OBRA	0.8
NAMIQUIPA			9,526,443	0	9,075,950	300,000	150,493	0		
REHABILITACIÓN SALÓN SOCIAL	EL MOLINO	P. MPAL.	450,493	0	0	300,000	150,493	0	OBRA	1
CREI FRANCISCO I. MADERO	STA. C. VILLELA	SED	75,950	0	75,950	0	0	0	ESCUELA	1
U. T. DE LA BABICORA (EQUIPO FOTOVOLTAICO)	OSCAR SOTO MAYNEZ	UTB	3,100,000	0	3,100,000	0	0	0	EQUIPO	1
U. T. DE LA BABICORA (MOBILIARIO Y EQUIPO PARA EDIFICIOS)	OSCAR SOTO MAYNEZ	UTB	5,000,000	0	5,000,000	0	0	0	EQUIPO	1
									MOBILIARIO	1
U. T. DE LA BABICORA (MOBILIARIO Y EQUIPO DE LABORATORIO)	OSCAR SOTO MAYNEZ	UTB	900,000	0	900,000	0	0	0	EQUIPO	1
									MOBILIARIO	1
NONOAVA			7,998,841	0	1,088,512	3,780,393	3,129,937	0		
REHABILITACIÓN SALÓN DE USOS MÚLTIPLES	EL TERRERO	P. MPAL.	1,198,603	0	0	799,109	399,494	0	OBRA	0.85
EQUPIAMIENTO COMEDOR ESCOLAR PROF. ERNESTO LOZANO	NONOAVA	DIF	36,724	0	36,724	0	0	0	EQUIPO	1
EQUPIAMIENTO COMEDOR ESCOLAR ALBERGUE SECUNDARIA INDÍGENA	NONOAVA	DIF	91,788	0	91,788	0	0	0	EQUIPO	1
PRIMARIA IGNACIO RAMÍREZ	NONOAVA	ICHIFE	960,000	0	960,000	0	0	0	OBRA	1
REHABILITACIÓN CANCHA DE FÚTBOL RÁPIDO	NONOAVA	P. MPAL.	808,955	0	0	749,011	59,944	0	INV. COMP.	0
SUMINISTRO DE MATERIALES PARA CONSTRUCCIÓN CUARTOS CON BTC	VARIAS	COESVI	2,567,856	0	0	612,273	1,955,584	0	CUARTO	36

Descripción de la Obra	Localidad	Dependencia	Inversión Ejercida 2020 (Pesos)						Meta	
			Total	Federal	Descent. (Ramo 33)	Estatal	Municipal	Otros	Unidad de Medida	Cantidad
DESARROLLO HUMANO Y SOCIAL			1,883,073,788	12,338,402	713,167,193	876,551,031	134,989,898	146,027,264		
SUMINISTRO DE MATERIALES Y MANO DE OBRA PARA CONSTRUCCIÓN DE CUARTO CON BTC Y REHABILITACION DE VIVIENDA	VARIAS	COESVI	2,334,915	0	0	1,620,000	714,915	0	CUARTO	11
									VIVIENDA	64.35
NUEVO CASAS GRANDES			9,309,692	0	800,000	8,509,692	0	0		
SUMINISTRO E INSTALACIÓN TANQUES DE AGUA EN HOSPITAL COMUNITARIO	NVO. CASAS GDES	SSCH	271,624	0	0	271,624	0	0	EQUIPO	1
EQUIPAMIENTO HOSPITAL COMUNITARIO	NVO. CASAS GDES	SSCH	8,238,068	0	0	8,238,068	0	0	EQUIPO	1
SECUNDARIA FRANCISCO I. MADERO	FCO. I. MADERO	ICHIFE	800,000	0	800,000	0	0	0	OBRA	1
OCAMPO			1,689,822	0	1,218,161	471,662	0	0		
EQUIPAMIENTO UNIDAD DE NUEVA CREACIÓN CENTRO DE SALUD	BASASEACHI	SSCH	471,662	0	0	471,662	0	0	EQUIPO	1
PRIMARIA HÉROES DE CHAPULTEPEC	HUAJUMAR	ICHIFE	1,218,161	0	1,218,161	0	0	0	ANEXO	0.05
OJINAGA			37,324,587	0	6,200,000	29,390,976	1,733,611	0		
REHABILITACIÓN HOSPITAL REGIONAL II ETAPA	AMP. 2 DE OCTUBRE	SCOP	6,984,391	0	0	6,984,391	0	0	OBRA	1
EQUIPAMIENTO PARA ACREDITACIÓN HOSPITAL CUMUNITARIO	OJINAGA	SSCH	6,911,107	0	0	6,911,107	0	0	EQUIPO	1
EQUIPO DE RAYOS X PARA HOSPITAL COMUNITARIO	OJINAGA	SSCH	6,348,680	0	0	6,348,680	0	0	EQUIPO	1
EQUIPAMIENTO HOSPITAL COMUNITARIO	OJINAGA	SSCH	4,798,413	0	0	4,798,413	0	0	EQUIPO	1
JARDÍN DE NIÑOS ALFONSO ADAME LUJAN	OJINAGA	ICHIFE	1,200,000	0	1,200,000	0	0	0	OBRA	1
PREPARATORIA ESTATAL 4003 II ETAPA	OJINAGA	ICHIFE	1,000,000	0	1,000,000	0	0	0	OBRA	1
CETIS 98	MANUEL OJINAGA	P. MPAL.	423,351	0	0	279,412	143,939	0	TECHUMBRE	1

Descripción de la Obra	Localidad	Dependencia	Inversión Ejercida 2020 (Pesos)						Meta	
			Total	Federal	Descent. (Ramo 33)	Estatal	Municipal	Otros	Unidad de Medida	Cantidad
DESARROLLO HUMANO Y SOCIAL			1,883,073,788	12,338,402	713,167,193	876,551,031	134,989,898	146,027,264		
PRIMARIA MIGUEL HIDALGO	MANUEL OJINAGA	P. MPAL.	418,229	0	0	276,031	142,198	0	TECHUMBRE	1
PRIMARIA FRANCISCO SARABIA	MANUEL OJINAGA	P. MPAL.	414,433	0	0	273,525	140,907	0	TECHUMBRE	1
SUMINISTRO E INSTALACIÓN PASTO SINTÉTICO CANCHA DE FÚTBOL RÁPIDO PARQUE LA AMISTAD	MANUEL OJINAGA	P. MPAL.	475,984	0	0	269,417	206,567	0	OBRA	1
SUMINISTRO DE MATERIALES Y MANO DE OBRA PARA CONSTRUCCIÓN DE VIVIENDA	VARIAS	COESVI	4,350,000	0	0	3,250,000	1,100,000	0	VIVIENDA	20
CONSTRUCCIÓN, AMPLIACIÓN Y MEJORAMIENTO DE VIVIENDA	CAÑADA ANCHA	P. MPAL.	88,997	0	88,997	0	0	0	VIVIENDA	0.34
CONSTRUCCIÓN, AMPLIACIÓN Y MEJORAMIENTO DE VIVIENDA	SAN FRANCISCO	P. MPAL.	83,899	0	83,899	0	0	0	VIVIENDA	0.65
CONSTRUCCIÓN, AMPLIACIÓN Y MEJORAMIENTO DE VIVIENDA	LA ESMERALDA	P. MPAL.	19,650	0	19,650	0	0	0	INV. COMP.	0
CONSTRUCCIÓN, AMPLIACIÓN Y MEJORAMIENTO DE VIVIENDA	LOS OJITOS	P. MPAL.	19,650	0	19,650	0	0	0	VIVIENDA	1
CONSTRUCCIÓN, AMPLIACIÓN Y MEJORAMIENTO DE VIVIENDA	BARRANCO AZUL	P. MPAL.	5,040	0	5,040	0	0	0	VIVIENDA	1
CONSTRUCCIÓN, AMPLIACIÓN Y MEJORAMIENTO DE VIVIENDA	CRUCES Y ANEXAS	P. MPAL.	204,158	0	204,158	0	0	0	VIVIENDA	0.96
CONSTRUCCIÓN, AMPLIACIÓN Y MEJORAMIENTO DE VIVIENDA	EL ANCON	P. MPAL.	193,309	0	193,309	0	0	0	VIVIENDA	1.95
CONSTRUCCIÓN, AMPLIACIÓN Y MEJORAMIENTO DE VIVIENDA	LA COLMENA	P. MPAL.	54,705	0	54,705	0	0	0	VIVIENDA	0.3
CONSTRUCCIÓN, AMPLIACIÓN Y MEJORAMIENTO DE VIVIENDA	VALVERDE	P. MPAL.	609,122	0	609,122	0	0	0	VIVIENDA	1.35
CONSTRUCCIÓN, AMPLIACIÓN Y MEJORAMIENTO DE VIVIENDA		P. MPAL.	54,705	0	54,705	0	0	0	VIVIENDA	0.38
MEJORAMIENTO DE VIVIENDA	LOMA DE JUAREZ	P. MPAL.	58,951	0	58,951	0	0	0	VIVIENDA	1.2
CONSTRUCCIÓN, AMPLIACIÓN Y MEJORAMIENTO DE VIVIENDA	EJ. QUIVIRA	P. MPAL.	261,804	0	261,804	0	0	0	VIVIENDA	0.5
CONSTRUCCIÓN, AMPLIACIÓN Y MEJORAMIENTO DE VIVIENDA	MONTE DE BUSTILLOS	P. MPAL.	39,300	0	39,300	0	0	0	VIVIENDA	2

Descripción de la Obra	Localidad	Dependencia	Inversión Ejercida 2020 (Pesos)						Meta	
			Total	Federal	Descent. (Ramo 33)	Estatal	Municipal	Otros	Unidad de Medida	Cantidad
DESARROLLO HUMANO Y SOCIAL			1,883,073,788	12,338,402	713,167,193	876,551,031	134,989,898	146,027,264		
CONSTRUCCIÓN, AMPLIACIÓN Y MEJORAMIENTO DE VIVIENDA	ESTACION CHP	P. MPAL.	61,500	0	61,500	0	0	0	INV. COMP.	0
MEJORAMIENTO DE VIVIENDA	MANUEL OJINAGA	P. MPAL.	282,307	0	282,307	0	0	0	VIVIENDA	0.4
MEJORAMIENTO DE VIVIENDA	MANUEL OJINAGA	P. MPAL.	406,269	0	406,269	0	0	0	VIVIENDA	0.35
MEJORAMIENTO DE VIVIENDA	MANUEL OJINAGA	P. MPAL.	357,314	0	357,314	0	0	0	VIVIENDA	1
MEJORAMIENTO DE VIVIENDA	MANUEL OJINAGA	P. MPAL.	339,271	0	339,271	0	0	0	VIVIENDA	0.9
MEJORAMIENTO DE VIVIENDA	MANUEL OJINAGA	P. MPAL.	151,260	0	151,260	0	0	0	VIVIENDA	0.39
MEJORAMIENTO DE VIVIENDA	MANUEL OJINAGA	P. MPAL.	203,189	0	203,189	0	0	0	VIVIENDA	2.52
MEJORAMIENTO DE VIVIENDA	MANUEL OJINAGA	P. MPAL.	19,650	0	19,650	0	0	0	VIVIENDA	0.2
CONSTRUCCIÓN, AMPLIACIÓN Y MEJORAMIENTO DE VIVIENDA	MANUEL OJINAGA	P. MPAL.	5,098	0	5,098	0	0	0	VIVIENDA	1
CONSTRUCCIÓN, AMPLIACIÓN Y MEJORAMIENTO DE VIVIENDA	MANUEL OJINAGA	P. MPAL.	116,205	0	116,205	0	0	0	VIVIENDA	0.6
CONSTRUCCIÓN, AMPLIACIÓN Y MEJORAMIENTO DE VIVIENDA	MANUEL OJINAGA	P. MPAL.	74,355	0	74,355	0	0	0	VIVIENDA	0.3
CONSTRUCCIÓN, AMPLIACIÓN Y MEJORAMIENTO DE VIVIENDA	MANUEL OJINAGA	P. MPAL.	54,705	0	54,705	0	0	0	VIVIENDA	0.3
MEJORAMIENTO DE VIVIENDA	MANUEL OJINAGA	P. MPAL.	116,205	0	116,205	0	0	0	VIVIENDA	0.3
CONSTRUCCIÓN, AMPLIACIÓN Y MEJORAMIENTO DE VIVIENDA	MANUEL OJINAGA	P. MPAL.	59,803	0	59,803	0	0	0	VIVIENDA	0.4
CONSTRUCCIÓN, AMPLIACIÓN Y MEJORAMIENTO DE VIVIENDA	MANUEL OJINAGA	P. MPAL.	24,690	0	24,690	0	0	0	VIVIENDA	1.5
CONSTRUCCIÓN, AMPLIACIÓN Y MEJORAMIENTO DE VIVIENDA	MANUEL OJINAGA	P. MPAL.	24,748	0	24,748	0	0	0	VIVIENDA	2
CONSTRUCCIÓN, AMPLIACIÓN Y MEJORAMIENTO DE VIVIENDA	MANUEL OJINAGA	P. MPAL.	5,098	0	5,098	0	0	0	VIVIENDA	1
CONSTRUCCIÓN, AMPLIACIÓN Y MEJORAMIENTO DE VIVIENDA	EL COMEDOR	P. MPAL.	5,040	0	5,040	0	0	0	VIVIENDA	1
PRAXEDIS G. GUERRERO			10,864,855	0	3,500,000	4,370,976	2,901,374	92,506		
REHABILITACIÓN SALON SOCIAL JAVIER ROJAS	EL PORVENIR	P. MPAL.	328,094	0	0	228,094	100,000	0	OBRA	1
REHABILITACIÓN DE TEMPLO	EL PORVENIR	P. MPAL.	86,268	0	0	48,828	29,782	7,658	OBRA	0.9

Descripción de la Obra	Localidad	Dependencia	Inversión Ejercida 2020 (Pesos)						Meta	
			Total	Federal	Descent. (Ramo 33)	Estatal	Municipal	Otros	Unidad de Medida	Cantidad
DESARROLLO HUMANO Y SOCIAL			1,883,073,788	12,338,402	713,167,193	876,551,031	134,989,898	146,027,264		
REHABILITACIÓN DE IGLESIA	EL PORVENIR	P. MPAL.	166,705	0	0	95,507	55,377	15,822	OBRA	0.8
REHABILITACIÓN DE IGLESIA	EL PORVENIR	P. MPAL.	66,636	0	0	45,742	16,251	4,643	INV. COMP.	0
REHABILITACIÓN DE TEMPLO	EL PORVENIR	P. MPAL.	64,175	0	0	42,753	16,661	4,760	INV. COMP.	0
REHABILITACIÓN DE IGLESIA	COL. ESPERANZA	P. MPAL.	102,660	0	0	64,074	30,012	8,575	OBRA	0.6
REHABILITACIÓN DE IGLESIA	COL. ESPERANZA	P. MPAL.	144,193	0	0	84,611	46,342	13,240	OBRA	0.85
CONSTRUCCIÓN COMPLEJO SOCIAL Y DEPORTIVO I ETAPA	PRAXEDIS G. GUERRERO	P. MPAL.	4,796,161	0	0	3,000,000	1,796,161	0	CENTRO	0.9
REHABILITACIÓN DE TEMPLO	PRAXEDIS G. GUERRERO	P. MPAL.	101,899	0	0	58,928	33,422	9,549	OBRA	1
REHABILITACIÓN DE IGLESIA	PRAXEDIS G. GUERRERO	P. MPAL.	40,956	0	0	23,391	14,089	3,477	OBRA	1
REHABILITACIÓN DE IGLESIA	PRAXEDIS G. GUERRERO	P. MPAL.	76,541	0	0	49,859	20,752	5,929	OBRA	0.95
REHABILITACIÓN DE IGLESIA	PRAXEDIS G. GUERRERO	P. MPAL.	158,316	0	0	91,060	52,311	14,946	OBRA	0.85
REHABILITACIÓN DE PARROQUIA	PRAXEDIS G. GUERRERO	P. MPAL.	52,971	0	0	35,392	13,673	3,906	OBRA	1
PREPARATORIA POR COOPERACIÓN 8404	PRAXEDIS G. GUERRERO	ICHIFE	3,500,000	0	3,500,000	0	0	0	OBRA	1
SUMINISTRO DE MATERIALES PARA CONSTRUCCIÓN DE VIVIENDA NUEVA CON BTC	VARIAS	COESVI	732,191	0	0	314,392	417,799	0	VIVIENDA	7.9
SUMINISTRO DE MATERIALES PARA CONSTRUCCIÓN DE CUARTOS Y BAÑOS CON BTC	VARIAS	COESVI	447,089	0	0	188,345	258,744	0	BAÑO	4.74
									CUARTO	9.48
RIVA PALACIO			2,881,938	0	184,401	1,324,109	1,373,429	0		
CREI CUITLAHUAC	SAN ANDRES	SED	184,401	0	184,401	0	0	0	EQUIPO	6
RECONSTRUCCIÓN CANCHA	SAN AGUSTIN DE PIÑONES	P. MPAL.	399,478	0	0	324,109	75,369	0	OBRA	1
SUMINISTRO DE MATERIALES Y MANO DE OBRA PARA CONSTRUCCIÓN DE VIVIENDA	VARIAS	COESVI	2,298,059	0	0	1,000,000	1,298,059	0	VIVIENDA	20

Descripción de la Obra	Localidad	Dependencia	Inversión Ejercida 2020 (Pesos)					Meta		
			Total	Federal	Descent. (Ramo 33)	Estatal	Municipal	Otros	Unidad de Medida	Cantidad
DESARROLLO HUMANO Y SOCIAL			1,883,073,788	12,338,402	713,167,193	876,551,031	134,989,898	146,027,264		
ROSALES			3,197,076	0	1,900,000	1,297,076	0	0		
REHABILITACIÓN Y AMPLIACION SALA DE VELACION	ROSALES	P. MPAL.	297,076	0	0	297,076	0	0	OBRA	1
JARDÍN DE NIÑOS JUAN ENRIQUE PESTALOZZI	EL MOLINO	ICHIFE	1,000,000	0	1,000,000	0	0	0	OBRA	1
JARDÍN DE NIÑOS ROSARIO CASTELLANOS	ROSALES	ICHIFE	900,000	0	900,000	0	0	0	OBRA	1
ESCUELA PRIMARIA GRACIANO SÁNCHEZ	SALON DE ACTOS	SIDE	1,000,000	0	0	1,000,000	0	0	OBRA	1
ROSARIO			2,141,000	0	1,000,000	1,000,000	141,000	0		
REHABILITACIÓN DE SALÓN E INSTALACIÓN JUEGOS	LA HUERTA	P. MPAL.	285,000	0	0	210,000	75,000	0	OBRA	0.05
CONSTRUCCIÓN BARDA PERIMETRAL Y BAÑOS EN PANTEON	VALLE DEL ROSARIO	P. MPAL.	856,000	0	0	790,000	66,000	0	OBRA	1
SECUNDARIA OCTAVIO PAZ	JUAN MENDOZA	ICHIFE	1,000,000	0	1,000,000	0	0	0	OBRA	1
SAN FRANCISCO DE BORJA			13,832,565	0	552,000	6,950,548	6,330,017	0		
CREI JOSÉ MARÍA LAFRAGUA	CENTRO	P. MPAL.	552,000	0	552,000	0	0	0	INV. COMP.	0
CONSTRUCCIÓN DOMO	SANTA ROSA	P. MPAL.	1,198,350	0	0	1,198,350	0	0	TECHUMBRE	1
CONSTRUCCIÓN CANCHA DE ÚSOS MÚLTIPLES	SAN FCO. DE BORJA	P. MPAL.	221,370	0	0	177,096	44,274	0	CANCHA	1
SUMINISTRO DE MATERIALES PARA CONSTRUCCIÓN DE VIVIENDA NUEVA CON BTC	VARIAS	COESVI	7,211,833	0	0	2,250,102	4,961,731	0	VIVIENDA	37.62
SUMINISTRO DE MATERIALES Y MANO DE OBRA PARA CONSTRUCCIÓN DE VIVIENDA	VARIAS	COESVI	1,100,704	0	0	975,000	125,704	0	VIVIENDA	6.5
SUMINISTRO DE MATERIALES PARA CONSTRUCCIÓN DE CUARTOS Y BAÑOS CON BTC	VARIAS	COESVI	3,548,308	0	0	2,350,000	1,198,308	0	BAÑO	12
									CUARTO	20

Descripción de la Obra	Localidad	Dependencia	Inversión Ejercida 2020 (Pesos)						Meta	
			Total	Federal	Descent. (Ramo 33)	Estatal	Municipal	Otros	Unidad de Medida	Cantidad
DESARROLLO HUMANO Y SOCIAL			1,883,073,788	12,338,402	713,167,193	876,551,031	134,989,898	146,027,264		
SAN FRANCISCO DE CONCHOS			6,493,593	0	0	1,920,000	4,573,593	0		
SUMINISTRO DE MATERIALES Y MANO DE OBRA PARA CONSTRUCCIÓN DE VIVIENDA	VARIAS	COESVI	5,198,978	0	0	1,400,000	3,798,978	0	VIVIENDA	28.7
SUMINISTRO DE MATERIALES Y MANO DE OBRA PARA CONSTRUCCIÓN DE CUARTO CON BTC	VARIAS	COESVI	1,294,615	0	0	520,000	774,615	0	VIVIENDA	23.4
SAN FRANCISCO DEL ORO			1,910,192	0	0	1,910,192	0	0		
EQUIPAMIENTO PARA ACREDITACIÓN CENTRO DE SALUD	SN. FCO. ORO	SSCH	411,063	0	0	411,063	0	0	EQUIPO	1
EQUIPAMIENTO CENTRO DE SALUD	SN. FCO. ORO	SSCH	38,941	0	0	38,941	0	0	EQUIPO	1
CONSTRUCCIÓN TECHUMBRE METÁLICA	SN. FCO. ORO	P. MPAL.	1,460,188	0	0	1,460,188	0	0	TECHUMBRE	1
SANTA BÁRBARA			2,743,514	0	550,000	1,570,410	623,104	0		
JARDÍN DE NIÑOS TIERRA Y LIBERTAD II ETAPA	SANTA BARBARA	ICHIFE	550,000	0	550,000	0	0	0	OBRA	1
REHABILITACIÓN DUELA EN GIMNASIO - AUDITORIO MUNICIPAL	SANTA BARBARA	P. MPAL.	856,173	0	0	633,069	223,104	0	OBRA	1
CONSTRUCCIÓN ESTADIO DE BÉISBOL I ETAPA	BARRIO EL RAN-CHITO	P. MPAL.	939,158	0	0	539,158	400,000	0	ESTADIO	0.5
CONSTRUCCIÓN CANCHA DE ÚSOS MÚLTIPLES	COL. LEON GUZMAN	P. MPAL.	398,183	0	0	398,183	0	0	CANCHA	0.9
SANTA ISABEL			1,507,835	0	130,265	1,257,181	120,389	0		
EQUIPAMIENTO COMEDOR COMUNITARIO DIF MUNICIPAL	SANTA ISABEL	DIF	76,940	0	76,940	0	0	0	EQUIPO	1
EQUIPAMIENTO COMEDOR ESCOLAR CREI MARÍA CHÁVEZ ARBALLO	SANTA ISABEL	DIF	53,326	0	53,326	0	0	0	EQUIPO	1
AMPLIACIÓN PANTEÓN MUNICIPAL	SANTA ISABEL	P. MPAL.	920,389	0	0	800,000	120,389	0	OBRA	0.5
AMPLIACIÓN PANTEÓN MUNICIPAL II ETAPA	SANTA ISABEL	P. MPAL.	457,181	0	0	457,181	0	0	INV. COMP.	0

Descripción de la Obra	Localidad	Dependencia	Inversión Ejercida 2020 (Pesos)					Meta		
			Total	Federal	Descent. (Ramo 33)	Estatal	Municipal	Otros	Unidad de Medida	Cantidad
DESARROLLO HUMANO Y SOCIAL			1,883,073,788	12,338,402	713,167,193	876,551,031	134,989,898	146,027,264		
SATEVÓ			4,066,512	0	497,320	3,250,000	319,192	0		
AMPLIACIÓN SALA DE VELACIÓN	SAN. FCO. JAVIER	P. MPAL.	338,281	0	0	250,000	88,281	0	OBRA	0.3
CREI LEONOR HERNÁNDEZ	SAN JOSE DEL SITIO	SIDE	1,000,000	0	0	1,000,000	0	0	OBRA	1
JARDÍN DE NIÑOS JEAN PIAGET	SAN JOSE DEL SITIO	ICHIFE	497,320	0	497,320	0	0	0	AULA	1
CONSTRUCCIÓN CANCHA DE FÚTBOL RÁPIDO	BABONUYABA	P. MPAL.	2,230,912	0	0	2,000,000	230,912	0	CANCHA	0.9
SAUCILLO			12,938,681	0	9,523,191	1,405,125	1,977,735	32,630		
REHABILITACIÓN SALA DE VELACIÓN	PTO. DEL TORO	P. MPAL.	326,295	0	0	120,000	173,666	32,630	INV. COMP.	0
EQUIPAMIENTO PARA ACREDITACIÓN CENTRO DE SALUD	NAICA	SSCH	326,524	0	0	326,524	0	0	EQUIPO	1
EQUIPAMIENTO CENTRO DE SALUD	NAICA	SSCH	41,830	0	0	41,830	0	0	EQUIPO	1
PRIMARIA ABRAHAM GONZÁLEZ	FCO. I. MADERO	ICHIFE	1,200,000	0	1,200,000	0	0	0	OBRA	1
JARDÍN DE NIÑOS MANUEL GUTIERREZ NÁJERA	LA VIÑA	ICHIFE	900,000	0	900,000	0	0	0	OBRA	1
JARDÍN DE NIÑOS FERNANDO MONTES DE OCA	SAUCILLO	ICHIFE	1,200,000	0	1,200,000	0	0	0	OBRA	1
CBTIS 197	SAUCILLO	ICHIFE	650,000	0	650,000	0	0	0	OBRA	1
JARDÍN DE NIÑOS FERNANDO MONTES DE OCA II ETAPA	SAUCILLO	ICHIFE	554,600	0	554,600	0	0	0	OBRA	1
JARDÍN DE NIÑOS JOSÉ MARÍA MARI	COL. BENITO JUAREZ	ICHIFE	900,000	0	900,000	0	0	0	OBRA	1
ESCUELA NORMAL RURAL RICARDO FLORES MAGÓN	KILOMETRO 2.5 CARRETERA LAS VARAS	ICHIFE	250,000	0	250,000	0	0	0	OBRA	1
SECUNDARIA ESTATAL 3054 JAIME TORRES BODET	LAS VARAS	ICHIFE	3,868,591	0	3,868,591	0	0	0	ANEXO	0.54
									AULA	0.36
REHABILITACIÓN CANCHA	NAICA	P. MPAL.	369,524	0	0	120,000	249,524	0	INV. COMP.	0

Descripción de la Obra	Localidad	Dependencia	Inversión Ejercida 2020 (Pesos)						Meta	
			Total	Federal	Descent. (Ramo 33)	Estatal	Municipal	Otros	Unidad de Medida	Cantidad
DESARROLLO HUMANO Y SOCIAL			1,883,073,788	12,338,402	713,167,193	876,551,031	134,989,898	146,027,264		
SUMINISTRO DE MATERIALES Y MANO DE OBRA PARA CONSTRUCCIÓN DE CUARTO CON BTC	VARIAS	COESVI	2,351,316	0	0	796,771	1,554,545	0	CUARTO	25
TEMÓSACHIC			978,962	0	635,329	266,422	77,210	0		
CONSTRUCCIÓN CERCO PERIMETRAL SALÓN DE USOS MÚLTIPLES	EJ. AGUA DE LOS LEONES	P. MPAL.	193,632	0	0	116,422	77,210	0	OBRA	1
EQUIPAMIENTO COMEDOR ESCOLAR ALBERGUE SECUNDARIA INDÍGENA	YEPACHIC	DIF	91,788	0	91,788	0	0	0	EQUIPO	1
EQUIPAMIENTO COMEDOR ESCOLAR TELESECUNDARIA 6174	YEPACHIC	DIF	93,542	0	93,542	0	0	0	EQUIPO	1
TELEBACHILLERATO 8041	BABICORA DE CO-NOACHI	P. MPAL.	450,000	0	450,000	0	0	0	AULA	1
REHABILITACIÓN ESTADIO DE BÉISBOL	TEMOSACHIC	P. MPAL.	150,000	0	0	150,000	0	0	INV. COMP.	0
URIQUE			9,203,167	0	4,685,075	3,102,707	1,355,619	59,766		
EQUIPAMIENTO COMEDOR ESCOLAR PROGRESO	HUICORACHI	DIF	90,019	0	90,019	0	0	0	EQUIPO	1
EQUIPAMIENTO COMEDOR ESCOLAR SOR JUANA INÉS DE LA CRUZ	BASIGOCHI	DIF	88,265	0	88,265	0	0	0	EQUIPO	1
EQUIPAMIENTO COMEDOR ESCOLAR ALBERGUE INDÍGENA JUSTO SIERRA	SAN RAFAEL	DIF	36,724	0	36,724	0	0	0	EQUIPO	1
EQUIPAMIENTO COMEDOR ESCOLAR JUSTO SIERRA EN SAN RAFAEL	SAN RAFAEL	DIF	36,724	0	36,724	0	0	0	EQUIPO	1
EQUIPAMIENTO COMEDOR COMUNITARIO JARDÍN DEL ABUELO	SAN RAFAEL	DIF	36,724	0	36,724	0	0	0	EQUIPO	1
CONSTRUCCIÓN SALA DE VELACIÓN	SAN RAFAEL	P. MPAL.	1,196,846	0	0	598,423	598,423	0	SALA DE VELACION	0.3

Descripción de la Obra	Localidad	Dependencia	Inversión Ejercida 2020 (Pesos)						Meta	
			Total	Federal	Descent. (Ramo 33)	Estatal	Municipal	Otros	Unidad de Medida	Cantidad
DESARROLLO HUMANO Y SOCIAL			1,883,073,788	12,338,402	713,167,193	876,551,031	134,989,898	146,027,264		
EQUIPAMIENTO COMEDOR COMUNITARIO TELEBACHILLERATO COMUNITARIO	LA REFORMA	DIF	90,019	0	90,019	0	0	0	EQUIPO	1
EQUIPAMIENTO COMEDOR LAZARO CÁRDENAS	AGUA ZARCA	DIF	88,265	0	88,265	0	0	0	EQUIPO	1
EQUIPAMIENTO COMEDOR ESCOLAR TELESECUNDARIA FEDERALIZADA	LAS MORAS	DIF	91,788	0	91,788	0	0	0	EQUIPO	1
EQUIPAMIENTO COMEDOR COMUNITARIO EMSAD 11	BAHUICHIVO	DIF	91,788	0	91,788	0	0	0	EQUIPO	1
CONSTRUCCIÓN SALA DE VELACIÓN	BAHUICHIVO	P. MPAL.	1,196,846	0	0	598,423	598,423	0	SALA DE VELACION	0.1
EQUIPAMIENTO COMEDOR ESCOLAR TELESECUNDARIA FEDERALIZADA	CORAREACHI	DIF	90,019	0	90,019	0	0	0	EQUIPO	1
EQUIPAMIENTO COMEDOR COMUNITARIO BACHILLERATO INTERCULTURAL	CUITECO	DIF	90,019	0	90,019	0	0	0	EQUIPO	1
EQUIPAMIENTO COMEDOR ESCOLAR CUAUHTÉMOC	EL CHURO	DIF	73,417	0	73,417	0	0	0	EQUIPO	1
EQUIPAMIENTO COMEDOR ESCOLAR 18 DE MARZO	GUAPALAYNA	DIF	76,940	0	76,940	0	0	0	EQUIPO	1
EQUIPAMIENTO COMEDOR COMUNITARIO TELEBACHILLERATO COMUNITARIO	GUAPALAYNA	DIF	88,265	0	88,265	0	0	0	EQUIPO	1
REHABILITACIÓN SALÓN DE USOS MÚLTIPLES	GUAPALAYNA	P. MPAL.	1,354,700	0	0	1,185,861	109,073	59,766	OBRA	0.85
EQUIPAMIENTO COMEDOR ESCOLAR PREESCOLAR INDÍGENA CENTRO DE CASTELLANIZACION	SAN J.DEL PINAL	DIF	88,265	0	88,265	0	0	0	EQUIPO	1
EQUIPAMIENTO COMEDOR ESCOLAR IGNACIO ZÁRAGOZA	URIQUE	DIF	93,542	0	93,542	0	0	0	EQUIPO	1
EQUIPAMIENTO COMEDOR ESCOLAR ALBERGUE SECUNDARIA INDÍGENA	URIQUE	DIF	90,019	0	90,019	0	0	0	EQUIPO	1

Descripción de la Obra	Localidad	Dependencia	Inversión Ejercida 2020 (Pesos)						Meta	
			Total	Federal	Descent. (Ramo 33)	Estatal	Municipal	Otros	Unidad de Medida	Cantidad
DESARROLLO HUMANO Y SOCIAL			1,883,073,788	12,338,402	713,167,193	876,551,031	134,989,898	146,027,264		
EQUIPAMIENTO COMEDOR ESCOLAR LEOBARDO DÍAZ	LA CARRETA	DIF	50,024	0	50,024	0	0	0	EQUIPO	1
SUSTITUCIÓN UNIDAD MÉDICA MÓVIL	PIEDRAS VERDES	SSCH	780,497	0	780,497	0	0	0	VEHICULO	1
JARDÍN DE NIÑOS INDÍGENA SOR JUANA INÉS DE LA CRUZ	BASIGOCHI	ICHIFE	314,399	0	314,399	0	0	0	ANEXO	0.33
TELEBACHILLERATO 80148	LA REFORMA	P. MPAL.	620,000	0	620,000	0	0	0	COMEDOR	0.85
PRIMARIA INDÍGENA LEOBALDO DÍAZ	LA CARRETA	ICHIFE	479,678	0	479,678	0	0	0	ANEXO	0.33
TELEBACHILLERATO 8043	CORAREACHI	P. MPAL.	620,000	0	620,000	0	0	0	COMEDOR	0.85
JARDÍN DE NIÑOS INDÍGENA CENTRO DE CASTELLANIZACIÓN	SAN J.DEL PINAL	ICHIFE	479,678	0	479,678	0	0	0	ANEXO	0.3
SUMINISTRO DE MATERIALES Y MANO DE OBRA PARA CONSTRUCCIÓN DE VIVIENDA	VARIAS	COESVI	769,700	0	0	720,000	49,700	0	VIVIENDA	6.9
URUACHI			8,429,435	0	2,648,066	4,300,000	1,481,369	0		
EQUIPAMIENTO COMEDOR ESCOLAR ESCUELA SECUNDARIA COMUNITARIA	AGUA FRIA	DIF	91,788	0	91,788	0	0	0	EQUIPO	1
EQUIPAMIENTO COMEDOR ESCOLAR EMILIANO ZAPATA	SAN JUAN	DIF	36,724	0	36,724	0	0	0	EQUIPO	1
EQUIPAMIENTO EN COMEDOR ESCOLAR FRIDA KAHLO	URUACHI	DIF	91,788	0	91,788	0	0	0	EQUIPO	1
EQUIPAMIENTO COMEDOR COMUNITARIO ALBERGE ESCOLAR RURAL URUACHI	URUACHI	DIF	53,326	0	53,326	0	0	0	EQUIPO	1
REMDELACIÓN AUDITORIO MUNICIPAL I ETAPA	URUACHI	P. MPAL.	1,456,091	0	0	800,000	656,091	0	OBRA	1
EQUIPAMIENTO COMEDOR ESCOLAR 20 DE NOVIEMBRE	ROCOROYVO	DIF	90,019	0	90,019	0	0	0	EQUIPO	1
EQUIPAMINETO COMEDOR ESCOLAR VICTORIANO SÁENZ	ARECHUYVO	DIF	76,940	0	76,940	0	0	0	EQUIPO	1
EQUIPAMIENTO COMEDOR ESCOLAR JUAN ALDAMA	CHAGAYVO	DIF	36,724	0	36,724	0	0	0	EQUIPO	1

Descripción de la Obra	Localidad	Dependencia	Inversión Ejercida 2020 (Pesos)						Meta	
			Total	Federal	Descent. (Ramo 33)	Estatal	Municipal	Otros	Unidad de Medida	Cantidad
DESARROLLO HUMANO Y SOCIAL			1,883,073,788	12,338,402	713,167,193	876,551,031	134,989,898	146,027,264		
EQUIPAMIENTO COMEDOR ESCOLAR PREESCOLAR COMUNITARIO	GOSOGACHI	DIF	91,788	0	91,788	0	0	0	EQUIPO	1
EQUIPAMIENTO COMEDOR ESCOLAR PREESCOLAR COMUNITARIO	HACIENDA DE SAENZ	DIF	91,788	0	91,788	0	0	0	EQUIPO	1
EQUIPAMIENTO COMEDOR ESCOLAR SECUNDARIA COMUNITARIA	ORISIVO	DIF	73,417	0	73,417	0	0	0	EQUIPO	1
EQUIPAMIENTO COMEDOR ESCOLAR PREESCOLAR COMUNITARIO	ORISIVO	DIF	111,804	0	111,804	0	0	0	EQUIPO	1
EQUIPAMIENTO COMEDOR ESCOLAR RICARDO FLORES MAGÓN	TEPOZANES	DIF	91,788	0	91,788	0	0	0	EQUIPO	1
SUSTITUCIÓN UNIDAD MÉDICA MÓVIL	SAN ANTONIO	SSCH	780,497	0	780,497	0	0	0	VEHICULO	1
TELEBACHILLERATO COMUNITARIO 8045	CALAVERAS	P. MPAL.	479,278	0	450,000	0	29,278	0	AULA	1
TELESECUNDARIA 20 DE NOVIEMBRE	ROCOROYVO	ICHIFE	479,678	0	479,678	0	0	0	ANEXO	0.3
SUMINISTRO DE MATERIALES Y MANO DE OBRA PARA CONSTRUCCIÓN DE VIVIENDA	VARIAS	COESVI	4,296,000	0	0	3,500,000	796,000	0	VIVIENDA	20
VALLE DE ZARAGOZA			6,920,667	0	870,387	3,687,128	2,363,152	0		
EQUIPAMIENTO COMEDOR ESCOLAR 10 DE MAYO	EL SALITRITO	DIF	36,724	0	36,724	0	0	0	EQUIPO	1
EQUIPAMIENTO COMEDOR ESCOLAR SECUNDARIA TÉCNICA 18	V. DE ZARAGOZA	DIF	36,724	0	36,724	0	0	0	EQUIPO	1
REHABILITACIÓN SALÓN DE USOS MÚLTIPLES	VALERIO	P. MPAL.	787,505	0	0	361,130	426,375	0	OBRA	0.9
CONSTRUCCIÓN SALÓN DE USOS MÚLTIPLES	S. JUAN BAUTISTA	P. MPAL.	1,010,626	0	0	553,994	456,632	0	SALON	0.55
EQUIPAMIENTO COMEDOR ESCOLAR MIGUEL HIDALGO	SAN FELIPE DE JESÚS	DIF	76,940	0	76,940	0	0	0	EQUIPO	1

Descripción de la Obra	Localidad	Dependencia	Inversión Ejercida 2020 (Pesos)						Meta	
			Total	Federal	Descent. (Ramo 33)	Estatal	Municipal	Otros	Unidad de Medida	Cantidad
DESARROLLO HUMANO Y SOCIAL			1,883,073,788	12,338,402	713,167,193	876,551,031	134,989,898	146,027,264		
EQUIPAMIENTO CENTRO DE SALUD	V. DE ZARAGOZA	SSCH	279,174	0	0	279,174	0	0	EQUIPO	1
SECUNDARIA AGUILES SERDÁN	SALITRITO	ICHIFE	720,000	0	720,000	0	0	0	OBRA	1
CONSTRUCCIÓN TECHUMBRE METÁLICA	V. DE ZARAGOZA	P. MPAL.	1,469,120	0	0	1,469,120	0	0	TECHUMBRE	0.95
MEJORAMIENTO DE VIVIENDAS	VARIAS	COESVI	2,503,855	0	0	1,023,710	1,480,145	0	VIVIENDA	300
VARIOS			126,044,422	11,597,423	21,912,087	86,097,976	1,425,051	5,011,886		
EQUIPAMIENTO COMEDORES COMUNITARIOS	VARIAS	DIF	4,341,825	0	0	4,341,825	0	0	EQUIPAMIENTO	34.3
EQUIPAMIENTO DIVERSAS UNIDADES BÁSICAS DE REHABILITACIÓN Y AL CENTRO DE REHABILITACIÓN CREE DEL DIF ESTATAL	VARIAS	SIDE	7,000,000	0	0	7,000,000	0	0	EQUIPAMIENTO	12
ADQUISICIÓN VEHÍCULOS TIPO VAN, ADAPTADOS PARA PERSONAS CON DISCAPACIDAD	VARIAS	SDS	12,822,480	11,597,423	0	1,225,057	0	0	VEHICULO	16
ESCUELAS DE NIVEL BÁSICO	VARIAS	ICHIFE	2,172,077	0	0	2,172,077	0	0	INV. COMP.	0
ESCUELAS DE NIVEL MEDIO SUPERIOR	VARIAS	ICHIFE	2,218,291	0	0	2,218,291	0	0	INV. COMP.	0
ESCUELAS DE NIVEL BÁSICO (MOBILIARIO)	VARIAS	ICHIFE	8,193,025	0	8,193,025	0	0	0	INV. COMP.	0
ADQUISICIÓN VEHÍCULOS TRANSPORTE ESCOLAR	VARIAS	SDM	16,523,040	0	0	16,523,040	0	0	VEHICULO	37
ADQUISICIÓN VEHÍCULOS TRANSPORTE ESCOLAR	VARIAS	SDM	15,990,600	0	0	15,990,600	0	0	VEHICULO	38
ADQUISICIÓN VEHÍCULOS TRANSPORTE ESCOLAR	VARIAS	SDM	16,462,952	0	0	16,462,952	0	0	VEHICULO	36
PREPARATORIAS DEL ESTADO (MOBILIARIO DE LABORATORIO)	VARIAS	SED	294,640	0	294,640	0	0	0	MOBILIARIO	31
PREPARATORIAS DEL ESTADO (BUTACAS, SILLAS, BANCOS, MESAS)	VARIAS	SED	553,700	0	553,700	0	0	0	MOBILIARIO	1107

Descripción de la Obra	Localidad	Dependencia	Inversión Ejercida 2020 (Pesos)						Meta	
			Total	Federal	Descent. (Ramo 33)	Estatal	Municipal	Otros	Unidad de Medida	Cantidad
DESARROLLO HUMANO Y SOCIAL			1,883,073,788	12,338,402	713,167,193	876,551,031	134,989,898	146,027,264		
PREPARATORIAS DEL ESTADO (EQUIPO DE COMPUTO)	VARIAS	SED	1,402,167	0	1,402,167	0	0	0	EQUIPO	143
ADQUISICIÓN SILLAS PARA MESA BINARIA ESCUELAS DE EDUCACIÓN BÁSICA	VARIAS	SED	395,328	0	395,328	0	0	0	MOBILIARIO	1200
ADQUISICIÓN CUBETAS DE PINTURA ESCUELAS DE EDUCACIÓN BÁSICA	VARIAS	SED	951,305	0	0	951,305	0	0	CUBETA	1081
ADQUISICIÓN AIRES ACONDICIONADOS ESCUELAS DE EDUCACIÓN BÁSICA	VARIAS	SED	2,992,800	0	2,992,800	0	0	0	EQUIPO	500
MOBILIARIO ESCUELAS DE EDUCACIÓN BÁSICA	VARIAS	SED	4,183,795	0	4,183,795	0	0	0	MOBILIARIO	8520
ADQUISICIÓN SILLAS DE PALETA ESCUELAS NIVEL MEDIO SUPERIOR	VARIAS	SED	623,314	0	623,314	0	0	0	MOBILIARIO	670
ADQUISICIÓN SILLAS DE PALETA ESCUELAS NIVEL MEDIO SUPERIOR	VARIAS	SED	947,813	0	947,813	0	0	0	MOBILIARIO	1020
ADQUISICIÓN CUBETAS DE PINTURA E IMPERMEABILIZANTE ESCUELAS DE EDUCACIÓN BÁSICA	VARIAS	SED	369,980	0	369,980	0	0	0	CUBETA	420
PREPARATORIA ABIERTA Y TELEBACHILLERATO	VARIAS	SED	142,077	0	142,077	0	0	0	EQUIPO	287
ADQUISICIÓN CUBETAS DE PINTURA E IMPERMEABILIZANTE ESCUELAS DE EDUCACIÓN BÁSICA	VARIAS	SED	1,813,447	0	1,813,447	0	0	0	CUBETA	1903
MTTO. TEATROS MANUEL TALAVERA EN DELICIAS Y TEATRO DE CAMARGO	VARIAS	SC	2,891,287	0	0	2,891,287	0	0	OBRA	2
EQUIPAMIENTO RESINTOS CULTURALES	VARIAS	SC	7,004,694	0	0	7,004,694	0	0	OBRA	1

Descripción de la Obra	Localidad	Dependencia	Inversión Ejercida 2020 (Pesos)						Meta	
			Total	Federal	Descent. (Ramo 33)	Estatad	Municipal	Otros	Unidad de Medida	Cantidad
DESARROLLO HUMANO Y SOCIAL			1,883,073,788	12,338,402	713,167,193	876,551,031	134,989,898	146,027,264		
MTTO EDIFICIOS PATRIMONIALES (MUSEO LEALTAD, CASA REDONDA Y CASA STALLFORTH)	VARIAS	SC	58,629	0	0	58,629	0	0	OBRA	3
MEJORAMIENTO DE VIVIENDA (COCINAS ECONÓMICAS)	VARIAS	COESVI	2,770,000	0	0	2,770,000	0	0	VIVIENDA	200
PROGRAMA VIVIENDA TÉRMICA URBANA	VARIAS	COESVI	6,737,655	0	0	3,488,219	1,425,051	1,824,386	VIVIENDA	77
SUMINISTRO DE CEMENTO PARA FRENTE DEMOCRATICO CAMPESINO (FDC)	VARIAS	COESVI	6,187,500	0	0	3,000,000	0	3,187,500	TONELADA	1875



2

**Economía, Innovación,
Desarrollo Sustentable
y Equilibrio Regional**

Descripción de la Obra	Localidad	Dependencia	Inversión Ejercida 2020 (Pesos)						Meta	
			Total	Federal	Descent. (Ramo 33)	Estatal	Municipal	Otros	Unidad de Medida	Cantidad
ECONOMÍA, INNOVACIÓN, DESARROLLO SUSTENTABLE Y EQUILIBRIO REGIONAL			219,033,692	34,008,949	565,195	182,569,897	1,889,650	0		
CAMARGO			3,520,306	0	0	1,764,135	1,756,171	0		
REHABILITACIÓN Y EQUIPAMIENTO DE RASTRO MUNICIPAL	SANTA ROSALIA	P. MPAL.	3,520,306	0	0	1,764,135	1,756,171	0	OBRA	0.7
CHIHUAHUA			67,363,739	0	0	67,363,739	0	0		
GESTIÓN Y TRAMITOLOGÍA	CHIHUAHUA	PICH	707,600	0	0	707,600	0	0	SERVICIO	1
REHABILITACIÓN CARPETA ASFÁLTICA EN VIALIDADES COMPLEJO INDUSTRIAL CHIHUAHUA	CHIHUAHUA	PICH	4,867,431	0	0	4,867,431	0	0	METRO CUADRADO	50018.25
CONSTRUCCIÓN DRENAJE PLUVIAL Y PUENTE PEATONAL COMPLEJO INDUSTRIAL CHIHUAHUA	CHIHUAHUA	PICH	802,480	0	0	802,480	0	0	METRO LINEAL	55
PROYECTO EJECUTIVO SPARK I ETAPA PARQUE INDUSTRIAL CHIHUAHUA SUR	CHIHUAHUA	PICH	357,279	0	0	357,279	0	0	SUPERVISION	1
SUPERVISIÓN EXTERNA CONSTRUCCIÓN EDIFICIO CAMPUS DE INNOVACIÓN Y DESARROLLO DE TECNOLOGÍAS PIDET/SPARK	CHIHUAHUA	PICH	4,111,183	0	0	4,111,183	0	0	SUPERVISION	0.95
CONSTRUCCIÓN EDIFICIO CAMPUS DE INNOVACIÓN Y DESARROLLO DE TECNOLOGÍAS PIDET/SPARK	CHIHUAHUA	PICH	56,517,766	0	0	56,517,766	0	0	EDIFICIO	0.73
DELICIAS			797,804	0	0	797,804	0	0		
MÓDULO SARE	DELICIAS	SIDE	797,804	0	0	797,804	0	0	MODULO	1
GUACHOCHI			565,195	0	565,195	0	0	0		
APOYO PARA CONSTRUCCIÓN LOCALES CORREDOR COMERCIAL CASCADA CUSARARE	CUSARARE		565,195	0	565,195	0	0	0	APOYO	56.25

Descripción de la Obra	Localidad	Dependencia	Inversión Ejercida 2020 (Pesos)						Meta	
			Total	Federal	Descent. (Ramo 33)	Estatal	Municipal	Otros	Unidad de Medida	Cantidad
ECONOMÍA, INNOVACIÓN, DESARROLLO SUSTENTABLE Y EQUILIBRIO REGIONAL			219,033,692	34,008,949	565,195	182,569,897	1,889,650	0		
HIDALGO DEL PARRAL			1,938,394	0	0	1,938,394	0	0		
ESTUDIOS Y PROYECTO EJECUTIVO OBRA CIVIL RELATIVO AL TELEFÉRICO DE HIDALGO DEL PARRAL	VARIAS	SCOP	1,938,394	0	0	1,938,394	0	0	ESTUDIO	0.4
									PROYECTO	0.4
JUÁREZ			83,297,719	34,008,949	0	49,288,770	0	0		
RECARPETEO CALLE FRANCISCO SARABIA PARQUE INDUSTRIAL AEROPUERTO	JUAREZ	PICH	1,301,384	0	0	1,301,384	0	0	METRO CUADRADO	601.86
CONSTRUCCIÓN CENTRO DE INNOVACIÓN E INTEGRACIÓN DE TECNOLOGÍAS AVANZADAS (CIITA)	JUAREZ	IPN	51,013,424	34,008,949	0	17,004,475	0	0	OBRA	0.15
CONSTRUCCIÓN EDIFICIO PARA LABORATORIO DE INTELIGENCIA AVANZADA	PREDIO EXHIPO-DROMO	SCOP	30,655,612	0	0	30,655,612	0	0	OBRA	1
PROYECTO DE MEJORA FACHADA CENTRO DE INTELIGENCIA ARTIFICIAL	PREDIO EXHIPO-DROMO	SCOP	327,300	0	0	327,300	0	0	PROYECTO	1
ROSARIO			1,133,479	0	0	1,000,000	133,479	0		
REHABILITACIÓN CANALES DE RIEGO	ROSARIO	P. MPAL.	1,133,479	0	0	1,000,000	133,479	0	OBRA	1
VARIOS			60,417,055	0	0	60,417,055	0	0		
EQUIPAMIENTO POZO 1 COMPLEJO INDUSTRIAL CHIHUAHUA Y REHAB. POZO 2 PARQUE INDUSTRIAL CUAUHTÉMOC	VARIAS	PICH	3,009,139	0	0	3,009,139	0	0	OBRA	2
PROYECTO EJECUTIVO INCUBADORAS MICRO INDUSTRIALES	VARIAS	PICH	831,970	0	0	831,970	0	0	PROYECTO	5

Descripción de la Obra	Localidad	Dependencia	Inversión Ejercida 2020 (Pesos)					Meta		
			Total	Federal	Descent. (Ramo 33)	Estatal	Municipal	Otros	Unidad de Medida	Cantidad
ECONOMÍA, INNOVACIÓN, DESARROLLO SUSTENTABLE Y EQUILIBRIO REGIONAL			219,033,692	34,008,949	565,195	182,569,897	1,889,650	0		
PROYECTOS EJECUTIVOS DIVERSOS	VARIAS	PICH	836,388	0	0	836,388	0	0	PROYECTO	4.5
FABRICACIÓN Y MONTAJE TANQUES ELEVADOS	VARIAS	PICH	4,876,159	0	0	4,876,159	0	0	OBRA	1.5
CAPTACIÓN , INFILTRACIÓN Y RETENCIÓN DE AGUA.	VARIAS	SDR	28,806,800	0	0	28,806,800	0	0	PRESON	1097
CONSTRUCCIÓN DE POZOS	VARIAS	SDR	17,056,600	0	0	17,056,600	0	0	POZO	23
PROGRAMA DE USO SUSTENTABLE DEL AGUA	VARIAS	SDR	5,000,000	0	0	5,000,000	0	0	OBRA	1



3

**Infraestructura,
Desarrollo Urbano
y Medio Ambiente**

Descripción de la Obra	Localidad	Dependencia	Inversión Ejercida 2020 (Pesos)					Meta		
			Total	Federal	Descent. (Ramo 33)	Estatal	Municipal	Otros	Unidad de Medida	Cantidad
INFRAESTRUCTURA, DESARROLLO URBANO Y MEDIO AMBIENTE			4,719,513,971	889,147,219	74,750,792	3,616,990,892	126,174,746	12,450,322		
AHUMADA			43,714,638	1,951,698	0	41,343,422	419,518	0		
MTTO. MAYOR CATRA. DE CUOTA FIDE. 80672 MOD. Y REP. CATRA. SUECO - AHUMADA DEL KM. 152+000 AL KM. 239+000 TRAMOS AISLADOS	VARIAS	SCOP	898,051	0	0	898,051	0	0	KILOMETRO	29.973
MTTO. MAYOR CATRA. DE CUOTA FIDE. 80672 REHAB. CATRA. SUECO - AHUMADA del KM 152+000 AL KM 239+000 TRAMOS AISLADOS	VARIAS	SCOP	39,552,457	0	0	39,552,457	0	0	PROGRAMA	1
ADQ. MATERIALES PARA FACHADA E INTERIORES OFICINA PLAZA DE COBRO	AHUMADA	SH	636,931	0	0	636,931	0	0	OBRA	0.5
ADQ. SERVICIOS PARA FACHADA E INTERIORES PLAZA DE COBRO	AHUMADA	SH	203,632	0	0	203,632	0	0	SERVICIO	1
REHABILITACIÓN DE PLAZA	EJ. ALAMOS DE PEÑA	P. MPAL.	104,702	0	0	52,351	52,351	0	OBRA	1
PAVIMENTACIÓN CALLE NUEVO LEÓN ENTRE CALLE DÍAZ ORDAZ Y REP. DE CHILE Y CALLE COSTA RICA ENTRE CALLE COAHUILA Y CALLE NUEVO LEÓN	MIGUEL AHUMADA	P. MPAL.	2,318,865	1,951,698	0	0	367,167	0	METRO CUADRADO	2576.4
ALDAMA			6,020,947	184,191	0	2,655,167	3,082,242	99,349		
CONSTRUCCIÓN PLANTA DE TRATAMIENTO SECUNDARIO DE AGUAS RESIDUALES	PLACER DE GUADALUPE	JCAS	460,476	184,191	0	161,167	115,119	0	PLANTA TRATAMIENTO	1
CONSTRUCCIÓN PARQUE INFANTIL	EL GRANERO	P. MPAL.	211,055	0	0	50,000	161,055	0	INV. COMP.	0
REHABILITACIÓN PLAZA PRINCIPAL	SAN DIEGO DE ALCÁLA	P. MPAL.	333,920	0	0	100,000	134,571	99,349	INV. COMP.	0
CONSTRUCCIÓN NORIA PARA RIEGO EN PARQUE	LA MESA	P. MPAL.	65,476	0	0	44,000	21,476	0	INV. COMP.	0
REHABILITACIÓN PLAZA PRINCIPAL	EL PORVENIR	P. MPAL.	286,984	0	0	150,000	136,984	0	INV. COMP.	0
CONSTRUCCIÓN PARQUE INFANTIL	COL. FUNDADORES	P. MPAL.	225,400	0	0	150,000	75,400	0	INV. COMP.	0

Descripción de la Obra	Localidad	Dependencia	Inversión Ejercida 2020 (Pesos)						Meta	
			Total	Federal	Descent. (Ramo 33)	Estatal	Municipal	Otros	Unidad de Medida	Cantidad
INFRAESTRUCTURA, DESARROLLO URBANO Y MEDIO AMBIENTE			4,719,513,971	889,147,219	74,750,792	3,616,990,892	126,174,746	12,450,322		
PAVIMENTACIÓN CALLE 11 ENTRE CALLE CUAUHTÉMOC Y 20 DE NOVIEMBRE	JUAN ALDAMA	P. MPAL.	284,118	0	0	120,323	163,794	0	METRO CUADRADO	385
PAVIMENTACIÓN CALLE 12 ENTRE CALLE JIMÉNEZ Y CORONADO	JUAN ALDAMA	P. MPAL.	785,231	0	0	356,262	428,969	0	METRO CUADRADO	1136
PAVIMENTACIÓN CALLE 18 ENTRE CALLE DONATO GUERRA Y CALLE 7 DE FEBRERO	JUAN ALDAMA	P. MPAL.	616,780	0	0	277,551	339,229	0	METRO CUADRADO	796.24
PAVIMENTACIÓN CALLE FELIPE ÁNGELES ENTRE CALLE 7 DE FEBRERO Y MÁRTIRES DE ALDAMA	JUAN ALDAMA	P. MPAL.	1,025,227	0	0	462,260	562,967	0	METRO CUADRADO	1410
PAVIMENTACIÓN CALLE JIMÉNEZ ENTRE CALLE 8 Y 12	JUAN ALDAMA	P. MPAL.	507,442	0	0	229,708	277,734	0	METRO CUADRADO	698.38
PAVIMENTACIÓN CALLE PARACAIDISTAS ENTRE CALLE EMILIANO ZAPATA Y MACLOVIO HERRERA	JUAN ALDAMA	P. MPAL.	828,069	0	0	376,828	451,240	0	METRO CUADRADO	1207.65
PAVIMENTACIÓN CALLE URANO ENTRE CALLE 1 DE MAYO Y FERROCARRIL	JUAN ALDAMA	P. MPAL.	390,770	0	0	177,067	213,703	0	METRO CUADRADO	539
ALLENDE			10,499,643	4,099,856	0	5,999,787	400,000	0		
AMPLIACIÓN RED DE DISTRIBUCIÓN AGUA POTABLE Y TOMAS DOMICILIARIAS V ETAPA	V. DE ALLENDE	JCAS	3,468,205	1,515,606	0	1,552,599	400,000	0	METRO LINEAL	6813.58
PROYECTO PLANTA DE TRATAMIENTO DE AGUAS RESIDUALES	SAN ANTONIO ALTO CORRALEJO	JCAS	264,021	132,010	0	132,010	0	0	PROYECTO	1
PAVIMENTACIÓN 6 CALLES EN IGNACIO ALLENDE Y 3 CALLES EN TALAMANTES	VARIAS	P. MPAL.	2,452,240	2,452,240	0	0	0	0	METRO CUADRADO	8617.31
PAVIMENTACIÓN CALLE PRIMAVERA	PUEBLITO DE ALLENDE	P. MPAL.	1,544,774	0	0	1,544,774	0	0	METRO CUADRADO	1329.01
CONSTRUCCIÓN PLAZA SAN JUAN	SAN JUAN	P. MPAL.	2,103,591	0	0	2,103,591	0	0	PLAZA	0.8
PAVIMENTACIÓN CALLE 5 DE MAYO ENTRE CALLE IGNACIO ZARAGOZA Y TALAMANTES	ALLENDE	P. MPAL.	666,812	0	0	666,812	0	0	METRO CUADRADO	477.93

Descripción de la Obra	Localidad	Dependencia	Inversión Ejercida 2020 (Pesos)					Meta		
			Total	Federal	Descent. (Ramo 33)	Estatal	Municipal	Otros	Unidad de Medida	Cantidad
INFRAESTRUCTURA, DESARROLLO URBANO Y MEDIO AMBIENTE			4,719,513,971	889,147,219	74,750,792	3,616,990,892	126,174,746	12,450,322		
AQUILES SERDÁN			1,584,908	0	0	1,584,908	0	0		
CONSTRUCCIÓN COLECTOR DE ALCANTARILLADO SANITARIO	SAN GUILLERMO	JMAS	1,584,908	0	0	1,584,908	0	0	OBRA	1
ASCENSIÓN			1,669,706	0	0	1,216,059	453,647	0		
PAVIMENTACIÓN CALLE COBRE EN FRACCIONAMIENTO LA MESILLA	ASCENSION	P. MPAL.	773,705	0	0	588,183	185,521	0	METRO CUADRADO	64.252
REHABILITACIÓN PARQUE SECTOR DÍAZ	ASCENSION	P. MPAL.	699,036	0	0	490,000	209,036	0	OBRA	0.4
REHABILITACIÓN PARQUE SAN ANTONIO SECTOR CENTRO	PUERTO PALOMAS DE VILLA	P. MPAL.	196,966	0	0	137,876	59,090	0	OBRA	0.1
BACHÍNIVA			6,972,848	1,502,711	0	4,241,131	1,229,006	0		
REHAB. CATRA. KM 70.3 (CUAUHTÉMOC - SOTO MAYNEZ) LAS VARAS - AGUA BLANCA - KM 92.64 (CUAUHTÉMOC - SOTO MAYNEZ) TRAMOS AISLADOS	LAS VARAS	SCOP	1,396,151	0	0	1,396,151	0	0	METRO CUADRADO	6500
CONSTRUCCIÓN PLANTA TRATADORA DE AGUAS RESIDUALES	EL PORVENIR	JMAS	397,106	0	0	397,106	0	0	OBRA	1
INFORME PREVENTIVO DE IMPACTO AMBIENTAL ANTE DIRECCIÓN DE ECOLOGÍA	SAN BLAS	JMAS	45,000	0	0	45,000	0	0	ESTUDIO	1
CONSTRUCCIÓN PLANTA DE TRATAMIENTO DE AGUAS RESIDUALES	SAN BLAS	JCAS	3,124,211	1,502,711	0	621,500	1,000,000	0	PLANTA TRATAMIENTO	1
CONSTRUCCIÓN PLANTA DE TRATAMIENTO SECUNDARIO DE AGUAS RESIDUALES	EL PORVENIR	JCAS	2,010,381	0	0	1,781,375	229,006	0	PLANTA TRATAMIENTO	1
BALLEZA			21,719,368	3,849,522	4,491,208	6,641,827	6,736,811	0		
LÍNEA DE CONDUCCIÓN, EQUIPAMIENTO Y RED DE DISTRIBUCIÓN II ETAPA	BALLEZA	P. MPAL.	11,228,019	0	4,491,208	0	6,736,811	0	METRO LINEAL	5636.59
CONSTRUCCIÓN SISTEMA INTEGRAL DE ALCANTARILLADO SANITARIO	PICHIQUE	JCAS	5,366,789	3,756,752	0	1,610,037	0	0	SISTEMA	0.66

Descripción de la Obra	Localidad	Dependencia	Inversión Ejercida 2020 (Pesos)						Meta	
			Total	Federal	Descent. (Ramo 33)	Estatal	Municipal	Otros	Unidad de Medida	Cantidad
INFRAESTRUCTURA, DESARROLLO URBANO Y MEDIO AMBIENTE			4,719,513,971	889,147,219	74,750,792	3,616,990,892	126,174,746	12,450,322		
PROYECTO INTEGRAL DE AGUA POTABLE	LAS TINAS Y ANEXAS	JCAS	132,528	92,770	0	39,759	0	0	PROYECTO	1
PAVIMENTACIÓN CALLE EL CALDILLO	EL VERGEL	P. MPAL.	4,992,032	0	0	4,992,032	0	0	METRO CUADRADO	1400
BATOPILAS			10,483,372	1,822,884	0	6,990,691	1,669,797	0		
ELABORACIÓN PROYECTO SISTEMA AGUA POTABLE	JESUS MARIA	JMAS	133,400	0	0	133,400	0	0	PROYECTO	1
ELABORACIÓN PROYECTO SISTEMA AGUA POTABLE	COM. EL PANDITO	JMAS	133,400	0	0	133,400	0	0	PROYECTO	1
ELABORACIÓN PROYECTO SISTEMA AGUA POTABLE	CUCHIVERACHI	JMAS	133,400	0	0	133,400	0	0	PROYECTO	1
CONSTRUCCIÓN DE SISTEMA INTEGRAL DE AGUA POTABLE	YAGUIRACHI	JCAS	5,014,811	1,822,884	0	3,191,927	0	0	SISTEMA	1
CONSTRUCCIÓN MURO DE CONTENCIÓN AL MARGEN DEL RÍO BATOPILAS	BATOPILAS	P. MPAL.	3,260,211	0	0	1,999,385	1,260,825	0	METRO LINEAL	54
CONSTRUCCIÓN DE PARQUE DE DESCANSO EN LA LOCALIDAD DE BATOPILAS	BATOPILAS	P. MPAL.	1,808,150	0	0	1,399,178	408,972	0	OBRA	0.3
BOCOYNA			64,438,546	54,593,040	127,803	9,176,119	493,490	48,093		
CONTINUACIÓN SISTEMA DE LUCES, AYUDA VISUAL Y NAVEGACIÓN AEROPUERTO REGIONAL BARRANCAS DEL COBRE	CREEL	SCOP	5,037,028	4,915,839	0	121,189	0	0	OBRA	0.86
CONTINUACIÓN CONSTRUCCIÓN AEROPUERTO REGIONAL BARRANCAS DEL COBRE	CREEL	SCOP	7,782,779	7,222,513	0	560,266	0	0	OBRA	0.94
TERMINACIÓN FACHADAS EDIFICIOS VARIOS DEL AEROPUERTO REGIONAL BARRANCAS DEL COBRE	CREEL	SCOP	1,995,622	1,995,622	0	0	0	0	OBRA	1
TERMINACIÓN CONSTRUCCIÓN AEROPUERTO REGIONAL BARRANCAS DEL COBRE	CREEL	SCOP	6,694,514	6,694,514	0	0	0	0	OBRA	0.33

Descripción de la Obra	Localidad	Dependencia	Inversión Ejercida 2020 (Pesos)					Meta		
			Total	Federal	Descent. (Ramo 33)	Estatal	Municipal	Otros	Unidad de Medida	Cantidad
INFRAESTRUCTURA, DESARROLLO URBANO Y MEDIO AMBIENTE			4,719,513,971	889,147,219	74,750,792	3,616,990,892	126,174,746	12,450,322		
TERMINACIÓN SISTEMA DE LUCES AYUDA VISUAL A LA NAVEGACIÓN AEROPUERTO REGIONAL BARRANCAS DEL COBRE	CREEL	SCOP	7,935,096	7,935,096	0	0	0	0	OBRA	0.93
EQUIPAMIENTO AEROPUERTO REGIONAL BARRANCAS DEL COBRE (MAQUINARIA, OTROS EQUIPOS Y HERRAMIENTAS)	CREEL	SIDE	2,390,180	2,390,180	0	0	0	0	EQUIPO	1
EQUIPAMIENTO AEROPUERTO REGIONAL BARRANCAS DEL COBRE (EQUIPO DE DEFENSA Y SEGURIDAD)	CREEL	SIDE	2,871,252	2,871,252	0	0	0	0	EQUIPO	1
EQUIPAMIENTO AEROPUERTO REGIONAL BARRANCAS DEL COBRE (INSTRUMENTAL MÉDICO Y LABORATORIO)	CREEL	SIDE	580,583	580,583	0	0	0	0	EQUIPO	1
EQUIPAMIENTO AEROPUERTO REGIONAL BARRANCAS DEL COBRE (MAQUINARIA Y EQUIPO INDUSTRIAL)	CREEL	SIDE	765,000	765,000	0	0	0	0	EQUIPO	1
EQUIPAMIENTO AEROPUERTO REGIONAL BARRANCAS DEL COBRE (EQUIPO MÉDICO Y DE LABORATORIO)	CREEL	SIDE	881,191	881,191	0	0	0	0	EQUIPO	1
EQUIPAMIENTO AEROPUERTO REGIONAL BARRANCAS DEL COBRE (MUEBLES DE OFICINA Y ESTANTERÍA)	CREEL	SIDE	1,222,700	1,222,700	0	0	0	0	EQUIPO	1
EQUIPAMIENTO AEROPUERTO REGIONAL BARRANCAS DEL COBRE (HERRAMIENTAS Y MÁQUINAS)	CREEL	SIDE	857,879	857,879	0	0	0	0	EQUIPO	1
EQUIPAMIENTO DEL AEROPUERTO REGIONAL BARRANCAS DEL COBRE (56901 OTROS EQUIPOS)	CREEL	SIDE	3,550,000	3,550,000	0	0	0	0	EQUIPO	1
EQUIPAMIENTO AEROPUERTO REGIONAL BARRANCAS DEL COBRE (EQUIPOS DE GENERACIÓN ELÉCTRICA, APARATOS Y ACCESORIOS ELÉCTRICOS)	CREEL	SIDE	309,060	309,060	0	0	0	0	EQUIPO	1

Descripción de la Obra	Localidad	Dependencia	Inversión Ejercida 2020 (Pesos)						Meta	
			Total	Federal	Descent. (Ramo 33)	Estatal	Municipal	Otros	Unidad de Medida	Cantidad
INFRAESTRUCTURA, DESARROLLO URBANO Y MEDIO AMBIENTE			4,719,513,971	889,147,219	74,750,792	3,616,990,892	126,174,746	12,450,322		
EQUIPAMIENTO AEROPUERTO REGIONAL BARRANCAS DEL COBRE (AMPLIFICADOR DE AUDIO)	CREEL	SIDE	204,661	204,661	0	0	0	0	EQUIPO	1
EQUIPAMIENTO AEROPUERTO REGIONAL BARRANCAS DEL COBRE (EQUIPO DE DEFENSA Y SEGURIDAD)	CREEL	SIDE	1,242,767	1,242,767	0	0	0	0	EQUIPO	1
EQUIPAMIENTO AEROPUERTO REGIONAL BARRANCAS DEL COBRE (EQUIPO DE COMPUTO Y TECNOLOGÍA DE LA INFORMACIÓN)	CREEL	SIDE	2,587,357	2,587,357	0	0	0	0	EQUIPO	1
EQUIPAMIENTO AEROPUERTO REGIONAL BARRANCAS DEL COBRE (LICENCIAS INFORMÁTICAS E INTELLECTUALES)	CREEL	SIDE	194,439	63,916	0	130,523	0	0	EQUIPO	1
EQUIPAMIENTO AEROPUERTO REGIONAL BARRANCAS DEL COBRE (EQUIPO DE COMUNICACIÓN Y TELECOMUNICACIÓN)	CREEL	SIDE	515,248	407,096	0	108,151	0	0	EQUIPO	1
ADECUACIÓN Y REHABILITACIÓN PUESTA EN EQUIPOS E INSTALACIONES DEL AEROPUERTO BARRANCAS DEL COBRE	BOCOYNA	SCOP	6,312,857	6,312,857	0	0	0	0	OBRA	0.52
REHABILITACIÓN SISTEMA DE GALERÍAS DE AGUA POTABLE	CREEL	JCAS	1,110,697	555,349	0	507,255	0	48,093	GALERIA	2
PROYECTO INTEGRAL DE AGUA POTABLE	GORACHI	JCAS	132,528	92,770	0	39,759	0	0	PROYECTO	1
CONSTRUCCIÓN PLANTA DE TRATAMIENTO SECUNDARIO DE AGUAS RESIDUALES	SISOGUICHI	JCAS	1,684,135	842,067	0	842,067	0	0	PLANTA	1
PROYECTO INTEGRAL DE AGUA POTABLE	TOTORI	JCAS	132,528	92,770	0	39,759	0	0	PROYECTO	1
CONSTRUCCIÓN PARQUE RECREATIVO CHAPULTEPEC	CREEL	P. MPAL.	675,000	0	0	450,000	225,000	0	OBRA	0.5
CONSTRUCCIÓN PARQUE RECREATIVO ROCHIVO	CREEL	P. MPAL.	681,510	0	0	413,019	268,490	0	OBRA	0.5

Descripción de la Obra	Localidad	Dependencia	Inversión Ejercida 2020 (Pesos)					Meta		
			Total	Federal	Descent. (Ramo 33)	Estatal	Municipal	Otros	Unidad de Medida	Cantidad
INFRAESTRUCTURA, DESARROLLO URBANO Y MEDIO AMBIENTE			4,719,513,971	889,147,219	74,750,792	3,616,990,892	126,174,746	12,450,322		
APOYO CONSTRUCCIÓN DE HORNO LIBRE DE HUMO	SOJAGUACHI		127,803	0	127,803	0	0	0	APOYO	1
EQUIPAMIENTO AEROPUERTO BARRANCAS DEL COBRE	CREEL	SIDE	5,964,131	0	0	5,964,131	0	0	EQUIPAMIENTO	1
BUENAVENTURA			1,533,766	0	0	1,533,766	0	0		
MTTO. MAYOR CATRA. DE CUOTA FIDE. 80672 MOD. Y REP. CATRA. RICARDO FLORES MAGÓN - GALEANA KM. 0+000 AL KM. 61+900 TRAMOS AISLADOS	VARIAS	SCOP	201,161	0	0	201,161	0	0	KILOMETRO	6.106
MTTO. MAYOR CATRA. FIDE. 80672 REPARACIÓN LOSAS DE CONCRETO CASETA DE PEAJE	VARIAS	SCOP	1,332,605	0	0	1,332,605	0	0	METRO CUADRADO	836.36
CAMARGO			32,341,018	1,180,066	0	29,969,060	278,734	913,159		
ESTUDIO DE INFORME PREVENTIVO PROYECTO CATRA. JIMÉNEZ - CAMARGO EN KM 66+600	CAMARGO	SCOP	80,682	0	0	80,682	0	0	ESTUDIO	1
MODERNIZACIÓN LIBRAMIENTO LUIS H. ALVAREZ II ETAPA	CAMARGO	SCOP	4,738,099	0	0	4,738,099	0	0	METRO CUADRADO	13860
ADQ. SERVICIOS PARA FACHA PLAZA DE COBRO	CAMARGO	SH	2,473,120	0	0	2,473,120	0	0	SERVICIO	1
ADQ. MATERIAL PARA REPARAR DAÑOS PLAZA DE COBRO	CAMARGO	SH	29,252	0	0	29,252	0	0	OBRA	1
ADQ. SERVICIOS PARA REPARAR DAÑOS PLAZA DE COBRO	CAMARGO	SH	80,608	0	0	80,608	0	0	SERVICIO	1
ADQUISICIÓN MACRO MEDIDOR ELECTROMAGNÉTICO	CAMARGO	JMAS	72,320	0	0	72,320	0	0	LOTE	1
ADQUISICIÓN MEDIDOR TRANSMISIÓN MAGNÉTICA	CAMARGO	JMAS	6,212	0	0	6,212	0	0	EQUIPO	1
ADQUISICIÓN CONCENTRADORES PARA LECTURAS ULTRASÓNICAS	CAMARGO	JMAS	47,051	0	0	47,051	0	0	EQUIPO	3
ADQUISICIÓN MEDIDORES TOMAS DOMESTICAS	CAMARGO	JMAS	288,282	0	0	288,282	0	0	MEDIDOR	600
ADQUISICIÓN MATERIAL STOCK (REPARACIÓN TUBERÍAS)	CAMARGO	JMAS	72,004	0	0	72,004	0	0	LOTE	1
ADQUISICIÓN TUBO PVC (ALCANTARILLADO)	CAMARGO	JMAS	513,608	0	0	513,608	0	0	LOTE	1

Descripción de la Obra	Localidad	Dependencia	Inversión Ejercida 2020 (Pesos)						Meta	
			Total	Federal	Descent. (Ramo 33)	Estatal	Municipal	Otros	Unidad de Medida	Cantidad
INFRAESTRUCTURA, DESARROLLO URBANO Y MEDIO AMBIENTE			4,719,513,971	889,147,219	74,750,792	3,616,990,892	126,174,746	12,450,322		
ADQUISICIÓN TUBO PVC	CAMARGO	JMAS	4,594	0	0	4,594	0	0	LOTE	1
ADQUISICIÓN TUBO PVC	CAMARGO	JMAS	47,446	0	0	47,446	0	0	LOTE	1
ADQUISICIÓN TUBO PVC	CAMARGO	JMAS	38,294	0	0	38,294	0	0	LOTE	1
ADQUISICIÓN Z-TUBO PVC	CAMARGO	JMAS	768,135	0	0	768,135	0	0	LOTE	1
ADQUISICIÓN GAS CLORO	CAMARGO	JMAS	58,005	0	0	58,005	0	0	TONELADA	2
ADQUISICIÓN BOMBA PARA AGUAS RESIDUALES	CAMARGO	JMAS	512,090	0	0	512,090	0	0	EQUIPO	1
ADQUISICIÓN SISTEMA MONITOREO, CONTROL Y AUTOMATIZACIÓN	CAMARGO	JMAS	105,435	0	0	105,435	0	0	SISTEMA DE MONITOREO	1
ADQUISICIÓN SENSOR NIVEL ULTRASÓNICO	CAMARGO	JMAS	46,785	0	0	46,785	0	0	EQUIPO	1
ADQUISICIÓN FLOTADORES DE NIVEL	CAMARGO	JMAS	5,816	0	0	5,816	0	0	LOTE	1
ADQUISICIÓN AUTÓMATA LACROIX SOFREL AS10	CAMARGO	JMAS	67,843	0	0	67,843	0	0	EQUIPO	1
INSTALACIÓN EQUIPO TELEMETRÍA PARA CONTROL AGUAS RESIDUALES	CAMARGO	JMAS	65,400	0	0	65,400	0	0	OBRA	1
INSTALACIÓN EQUIPO TELEMETRÍA PARA MONITOREO LAGUNAS OXIDACIÓN	CAMARGO	JMAS	23,740	0	0	23,740	0	0	OBRA	1
ADQUISICIÓN MEDIDORES	CAMARGO	JMAS	30,521	0	0	30,521	0	0	MEDIDOR	4
ADQUISICIÓN TUBO PVC (ALCANTARILLADO SANITARIO)	CAMARGO	JMAS	32,830	0	0	32,830	0	0	LOTE	1
ADQUISICIÓN TUBO PVC	CAMARGO	JMAS	46,200	0	0	46,200	0	0	METRO	1200
INCORPORACIÓN POZO DE AGUA POTABLE	CAMARGO	JMAS	2,189,959	0	0	2,189,959	0	0	OBRA	0.84
CONSTRUCCIÓN SISTEMA INTEGRAL ALCANTARILLADO SANITARIO	CAMARGO	JMAS	671,829	0	0	671,829	0	0	OBRA	0.96
LEVANTAMIENTO TOPOGRÁFICO PARA DESCARGAS INTRADOMICILIARIAS	CAMARGO	JMAS	190,000	0	0	190,000	0	0	OBRA	1
REHABILITACIÓN POZO LV-10	CAMARGO	JMAS	1,400,000	0	0	1,400,000	0	0	OBRA	1
ADECUACIÓN DE INSTALACIONES	CAMARGO	JMAS	358,141	0	0	358,141	0	0	OBRA	0.78

Descripción de la Obra	Localidad	Dependencia	Inversión Ejercida 2020 (Pesos)					Meta		
			Total	Federal	Descent. (Ramo 33)	Estatal	Municipal	Otros	Unidad de Medida	Cantidad
INFRAESTRUCTURA, DESARROLLO URBANO Y MEDIO AMBIENTE			4,719,513,971	889,147,219	74,750,792	3,616,990,892	126,174,746	12,450,322		
CONSTRUCCIÓN PLANTA TRATADORA DE AGUAS RESIDUALES	MARAVILLAS	JMAS	360,738	0	0	360,738	0	0	OBRA	1
PROYECTO PLANTA DE TRATAMIENTO DE AGUAS RESIDUALES	LA ENRAMADA	JCAS	263,232	131,616	0	131,616	0	0	PROYECTO	1
CONSTRUCCIÓN PLANTA DE TRATAMIENTO SECUNDARIO DE AGUAS RESIDUALES	MARAVILLAS	JCAS	2,279,353	267,951	0	969,533	203,722	838,147	PLANTA	1
CONSTRUCCIÓN SISTEMA INTEGRAL DE ALCANTARILLADO SANITARIO	EL TECUAN	JCAS	1,716,514	780,499	0	785,992	75,012	75,012	SISTEMA	1
MODERNIZACIÓN DEL LIBRAMIENTO LUIS H. ALVAREZ, DEL KM 0+000 AL KM 1+067, EN LA CIUDAD DE CAMARGO	CAMARGO	SCOP	12,275,580	0	0	12,275,580	0	0	METRO CUADRADO	17636
AFECTACIONES AMPLIACIÓN CRUCE VEHICULAR LÍNEA MÉXICO-CD. JUÁREZ Y MODERNIZACIÓN LIBRAMIENTO LUIS H. ALVAREZ II ETAPA	CAMARGO	SCOP	381,300	0	0	381,300	0	0	AFECTACION	1
CARICHÍ			5,550,076	2,057,637	1,801,519	1,590,920	100,000	0		
CONSTRUCCIÓN DE SISTEMA INTEGRAL DE AGUA POTABLE	TEHUERICHÍ	JCAS	3,248,559	2,057,637	0	1,190,922	0	0	SISTEMA	1
REHABILITACIÓN PLAZA PÚBLICA	CIENEGA DE OJOS AZULES	P. MPAL.	499,998	0	0	399,999	100,000	0	OBRA	1
PAVIMENTACIÓN CALLE CONSTITUCIÓN	CARICHÍ	P. MPAL.	1,801,519	0	1,801,519	0	0	0	METRO CUADRADO	1371.91
CASAS GRANDES			2,125,793	0	0	2,125,793	0	0		
CONSTRUCCIÓN TANQUE METÁLICO ELEVADO	SAN JOSE	JMAS	815,521	0	0	815,521	0	0	OBRA	1
SUMINISTRO E INSTALACIÓN DE TUBERÍA INTERCONEXIÓN TANQUE METÁLICO ELEVADO	SAN JOSE	JMAS	933,219	0	0	933,219	0	0	OBRA	1
SUMINISTRO E INSTALACIÓN DE AGUA POTABLE VARIAS ESCUELAS	SECCION ENRIQUEZ	JMAS	377,053	0	0	377,053	0	0	OBRA	1

Descripción de la Obra	Localidad	Dependencia	Inversión Ejercida 2020 (Pesos)						Meta	
			Total	Federal	Descent. (Ramo 33)	Estatal	Municipal	Otros	Unidad de Medida	Cantidad
INFRAESTRUCTURA, DESARROLLO URBANO Y MEDIO AMBIENTE			4,719,513,971	889,147,219	74,750,792	3,616,990,892	126,174,746	12,450,322		
CHIHUAHUA			432,084,829	4,298,038	4,500,000	405,877,595	16,272,781	1,136,416		
MTTO. MAYOR CATRA. FIDE. 80672 REHAB. VATRA. CHIHUAHUA - SACRAMENTO KM 18+000 AL KM 31+300 TRAMOS AISLADOS	VARIAS	SCOP	9,891,271	0	0	9,891,271	0	0	KILOMETRO	9.1
REPARACIÓN OBRA DE DRENAJE KM. 17+900 DEL CAMINO E.C. KM. 31+400 (CARRETERA CHIHUAHUA-JUÁREZ)- NUEVO MAJALCA-PENAS AZULES	VARIAS	SCOP	1,352,915	0	0	1,352,915	0	0	METRO CUADRADO	280
MTTO. RED CATRA. ALIMENTADORAS (EQUIPOS DE GENERACIÓN ELÉCTRICA, APARATOS Y ACCESORIOS ELÉCTRICOS)	CHIHUAHUA	SCOP	85,864	0	0	85,864	0	0	INV. COMP.	0
MTTO. RED CATRA. ALIMENTADORAS (OTROS EQUIPOS)	CHIHUAHUA	SCOP	2,409,848	0	0	2,409,848	0	0	INV. COMP.	0
MTTO. RED CATRA. ALIMENTADORAS (REFACCIONES, ACCESORIOS MENORES DE MAQUINARIA Y OTROS EQUIPOS)	CHIHUAHUA	SCOP	217,392	0	0	217,392	0	0	INV. COMP.	0
MTTO. RED CATRA. ALIMENTADORAS (MAQUINARIA Y EQUIPO INDUSTRIAL)	CHIHUAHUA	SCOP	1,263,302	0	0	1,263,302	0	0	INV. COMP.	0
MTTO. RED CATRA. ALIMENTADORAS (HERRAMIENTAS Y MAQUINARIA)	CHIHUAHUA	SCOP	199,129	0	0	199,129	0	0	INV. COMP.	0
MTTO. RED CATRA. ALIMENTADORAS (MAQUINARIA Y EQUIPO DE CONSTRUCCIÓN)	CHIHUAHUA	SCOP	4,476,486	0	0	4,476,486	0	0	EQUIPO	5
OBRAS DE INFRAESTRUCTURA DE COMUNICACIÓN TERRESTRE Y OBRAS COMPLEMENTARIAS (MAQUINARIA Y EQUIPO DE CONSTRUCCIÓN)	CHIHUAHUA	SCOP	5,194,946	0	0	5,194,946	0	0	EQUIPO	2
MTTO. MAYOR CATRA. FIDE. 80672 CONSERVACIÓN RED CATRA. DE CUOTA (EQUIPO DE COMPUTO Y TECNOLOGÍAS DE INFORMACIÓN)	CHIHUAHUA	SCOP	105,751	0	0	105,751	0	0	EQUIPO	7

Descripción de la Obra	Localidad	Dependencia	Inversión Ejercida 2020 (Pesos)					Meta		
			Total	Federal	Descent. (Ramo 33)	Estatal	Municipal	Otros	Unidad de Medida	Cantidad
INFRAESTRUCTURA, DESARROLLO URBANO Y MEDIO AMBIENTE			4,719,513,971	889,147,219	74,750,792	3,616,990,892	126,174,746	12,450,322		
MTTO. MENOR CATRA. FIDE. 80672 CONSERVACIÓN RED CATRA. DE CUOTA (MOBILIARIOS Y EQUIPOS DE ADMINISTRACIÓN)	CHIHUAHUA	SCOP	23,432	0	0	23,432	0	0	EQUIPO	3
MTTO. MAYOR CATRA. FIDE. 80672 CONSERVACIÓN RED CATRA. DE CUOTA (CARROCERÍAS Y REMOLQUES)	CHIHUAHUA	SCOP	259,835	0	0	259,835	0	0	EQUIPO	4
MTTO. MENOR CATRA. FIDE. 80672 CONSERVACIÓN RED CATRA. DE CUOTA (MAQUINARIA Y EQUIPO INDUSTRIAL)	CHIHUAHUA	SCOP	37,533	0	0	37,533	0	0	EQUIPO	1
MTTO. MAYOR CATRA. FIDE. 80672 CONSERVACIÓN RED CATRA. DE CUOTA (EQUIPO DE COMUNICACIÓN Y TELECOMUNICACIÓN)	CHIHUAHUA	SCOP	28,853	0	0	28,853	0	0	EQUIPO	7
MTTO. MENOR CATRA. DE CUOTA FIDE. 80672 CONSERVACIÓN RED CATRA. DE CUOTA (MAQUINARIA Y EQUIPO DE CONSTRUCCIÓN)	CHIHUAHUA	SCOP	335,257	0	0	335,257	0	0	EQUIPO	26
MTTO. MENOR CATRA. DE CUOTA FIDE. 80672 CONSERVACIÓN CTRA. DE CUOTA (CLÍMAS, REFRIGERACIÓN INDUSTRIAL Y COMERCIAL)	CHIHUAHUA	SCOP	87,829	0	0	87,829	0	0	EQUIPO	8
MTTO. MAYOR CATRA. FIDE. 80672 CONSERVACIÓN RED CATRA. DE CUOTA (HERRAMIENTAS Y MAQUINAS)	CHIHUAHUA	SCOP	65,856	0	0	65,856	0	0	EQUIPO	1
MTTO. MAYOR CATRA. FIDE. 80672 CONSERVACIÓN RED CATRA. DE CUOTA (MUEBLES Y ESTANTERÍA)	CHIHUAHUA	SCOP	14,352	0	0	14,352	0	0	EQUIPO	4
MTTO. MAYOR CATRA. FIDE. 80672 CONSERVACIÓN RED CATRA. DE CUOTA (CARROCERÍAS Y REMOLQUES)	CHIHUAHUA	SCOP	1,314,686	0	0	1,314,686	0	0	VEHICULO	6
MTTO. MENOR CATRA. DE CUOTA FIDE. 80672 CONSERVACIÓN RED CATRA. DE CUOTA (MAQUINARIA Y EQUIPO AGROPECUARIO)	CHIHUAHUA	SCOP	699,400	0	0	699,400	0	0	EQUIPO	2

Descripción de la Obra	Localidad	Dependencia	Inversión Ejercida 2020 (Pesos)						Meta	
			Total	Federal	Descent. (Ramo 33)	Estatal	Municipal	Otros	Unidad de Medida	Cantidad
INFRAESTRUCTURA, DESARROLLO URBANO Y MEDIO AMBIENTE			4,719,513,971	889,147,219	74,750,792	3,616,990,892	126,174,746	12,450,322		
MTTO. MENOR CATRA. DE CUOTA FIDE. 80672 CONSERVACIÓN CATRA. DE CUOTA (MAQUINARIA Y EQUIPO DE CONSTRUCCIÓN)	CHIHUAHUA	SCOP	4,176,081	0	0	4,176,081	0	0	EQUIPO	4
MTTO. MENOR CATRA. DE CUOTA FIDE. 80672 CONSERVACIÓN CATRA. DE CUOTA (HERRAMIENTAS Y MÁQUINAS)	CHIHUAHUA	SCOP	288,022	0	0	288,022	0	0	EQUIPO	4
MTTO. RED CATRA. ALIMENTADORAS (MAQUINAS Y HERRAMIENTAS)	CHIHUAHUA	SCOP	131,892	0	0	131,892	0	0	EQUIPO	1
OBRAS DE INFRAESTRUCTURA DE COMUNICACIÓN TERRESTRE Y OBRAS COMPLEMENTARIAS (EQUIPO DE COMUNICACIÓN Y TELECOMUNICACIÓN)	CHIHUAHUA	SCOP	111,360	0	0	111,360	0	0	INV. COMP.	0
OBRAS DE INFRAESTRUCTURA DE COMUNICACIÓN TERRESTRE Y OBRAS COMPLEMENTARIAS (EQUIPO DE COMPUTO Y TECNOLOGÍA DE LA INFORMACIÓN)	CHIHUAHUA	SCOP	111,261	0	0	111,261	0	0	INV. COMP.	0
OBRAS DE INFRAESTRUCTURA DE COMUNICACIÓN TERRESTRE Y OBRAS COMPLEMENTARIAS (LICENCIAS INFORMÁTICAS E INTELECTUALES)	CHIHUAHUA	SCOP	56,150	0	0	56,150	0	0	INV. COMP.	0
ADQ. MATERIALES PARA FACHADA E INTERIORES OFICINA PLAZA DE COBRO	CHIHUAHUA	SH	633,923	0	0	633,923	0	0	OBRA	0.5
ADQ. SERVICIOS PARA FACHADA E INTERIORES OFICINA PLAZA DE COBRO	CHIHUAHUA	SH	171,982	0	0	171,982	0	0	SERVICIO	1
MTTO. MAYOR CATRA. FIDE. 80672 REPARACIÓN LOSAS DE CONCRETO CASETA DE PEAJE	SACRAMENTO	SCOP	461,227	0	0	461,227	0	0	METRO CUADRADO	600
REMDELACIÓN DE PLANTA TRATAMIENTO DE AGUAS RESIDUALES NORTE Y SUR	CHIHUAHUA	JCAS	87,397,622	0	0	87,397,622	0	0	OBRA	0.42
ADQUISICIÓN MEDIDORES ULTRASÓNICOS	CHIHUAHUA	JMAS	47,829,862	0	0	47,829,862	0	0	LOTE	1

Descripción de la Obra	Localidad	Dependencia	Inversión Ejercida 2020 (Pesos)					Meta		
			Total	Federal	Descent. (Ramo 33)	Estatal	Municipal	Otros	Unidad de Medida	Cantidad
INFRAESTRUCTURA, DESARROLLO URBANO Y MEDIO AMBIENTE			4,719,513,971	889,147,219	74,750,792	3,616,990,892	126,174,746	12,450,322		
ADQUISICIÓN SISTEMA ROBOTIZADO DE VIDEOINSPECCIÓN	CHIHUAHUA	JMAS	2,997,821	0	0	2,997,821	0	0	SISTEMA	1
EQUIPAMIENTO POZO	CHIHUAHUA	JMAS	18,197,109	0	0	18,197,109	0	0	EQUIPAMIENTO	1
ADQUISICIÓN VÁLVULAS EXPULSORAS AIRE	CHIHUAHUA	JMAS	657,685	0	0	657,685	0	0	LOTE	1
REHABILITACIÓN DE REGISTROS	CHIHUAHUA	JMAS	2,238,800	0	0	2,238,800	0	0	OBRA	1
ADQUISICIÓN MARTILLO HIDRÁULICO	CHIHUAHUA	JMAS	352,408	0	0	352,408	0	0	EQUIPO	1
ADQUISICIÓN SISTEMA TELEMETRÍA	CHIHUAHUA	JMAS	3,828,592	0	0	3,828,592	0	0	SISTEMA	40
ADQUISICIÓN E INSTALACIÓN CAUDALÍMETROS ELECTROMAGNÉTICOS	CHIHUAHUA	JMAS	15,921,805	0	0	15,921,805	0	0	OBRA	1
EQUIPO PLANTA DE TRATAMIENTO DE AGUAS RESIDUALES	CHIHUAHUA	JMAS	7,110,879	0	0	7,110,879	0	0	EQUIPO	2
REHABILITACIÓN Y EQUIPAMIENTO EN POZOS, TANQUES Y REBOMBOS	CHIHUAHUA	JMAS	2,454,222	0	0	2,454,222	0	0	OBRA	64
ADQUISICIÓN MEDIDORES 1/2" TIPO C	CHIHUAHUA	JMAS	15,544,000	0	0	15,544,000	0	0	MEDIDOR	13000
ADQUISICIÓN INSUMOS PARA PERFORACIÓN DE POZOS	CHIHUAHUA	JMAS	1,152,692	0	0	1,152,692	0	0	LOTE	1
ADQUISICIÓN EQUIPO GESTIÓN DE PRESIONES	CHIHUAHUA	JMAS	3,404,901	0	0	3,404,901	0	0	EQUIPO	1
ADQUISICIÓN SISTEMA CENTRALIZACIÓN DE INFORMACIÓN Y CONTROL DE SUMINISTRO DE AGUA	CHIHUAHUA	JMAS	13,454,734	0	0	13,454,734	0	0	SOFTWARE	1
ADQUISICIÓN VEHÍCULOS	CHIHUAHUA	JMAS	806,093	0	0	806,093	0	0	VEHICULO	4
BACHEO CON ASFALTO Y CONCRETO POR REHABILITACIÓN DE FUGAS	CHIHUAHUA	JMAS	27,630,753	0	0	27,630,753	0	0	OBRA	1
REHABILITACIÓN POZO NO. 19	CHIHUAHUA	JMAS	1,761,747	0	0	1,761,747	0	0	OBRA	1
REHABILITACIÓN POZO SAN FELIPE	CHIHUAHUA	JMAS	5,931,624	0	0	5,931,624	0	0	OBRA	1

Descripción de la Obra	Localidad	Dependencia	Inversión Ejercida 2020 (Pesos)						Meta	
			Total	Federal	Descent. (Ramo 33)	Estatal	Municipal	Otros	Unidad de Medida	Cantidad
INFRAESTRUCTURA, DESARROLLO URBANO Y MEDIO AMBIENTE			4,719,513,971	889,147,219	74,750,792	3,616,990,892	126,174,746	12,450,322		
REHABILITACIÓN RED AGUA POTABLE C. DOMINGO ALLENDE	CHIHUAHUA	JMAS	985,743	0	0	985,743	0	0	OBRA	1
PROGRAMA "ALIANZA POR LA EDUCACIÓN Y EL AGUA"	CHIHUAHUA	JMAS	1,785,986	0	0	1,785,986	0	0	OBRA	40
INSTALACIÓN SISTEMA DE GESTIÓN DE PRESIONES TANQUE COLINA II ETAPA	CHIHUAHUA	JMAS	13,866,507	0	0	13,866,507	0	0	OBRA	1
REHABILITACIÓN COLECTOR	CHIHUAHUA	JMAS	580,743	0	0	580,743	0	0	OBRA	1
CONSTRUCCIÓN CAJAS DE VÁLVULAS	CHIHUAHUA	JMAS	4,088,662	0	0	4,088,662	0	0	OBRA	1
CONSTRUCCIÓN RED AGUA TRATADA RELIZ, I ETAPA	CHIHUAHUA	JMAS	5,102,067	0	0	5,102,067	0	0	OBRA	1
ADECUACIÓN EDIFICIO DE LA DIRECCIÓN TÉCNICA	CHIHUAHUA	JMAS	137,204	0	0	137,204	0	0	OBRA	0.48
PROYECTO EJECUTIVO ACUEDUCTO MINA SAN ANTONIO	CHIHUAHUA	JMAS	107,184	0	0	107,184	0	0	PROYECTO	0.2
CONSTRUCCIÓN RED AGUA POTABLE, INTERCONEXIÓN PLANTA POTABILIZADORA A PLANTA FILTROS	CHIHUAHUA	JMAS	7,823,751	0	0	7,823,751	0	0	OBRA	0.62
EVALUACIÓN DE PROPUESTAS PARA LA CONSTRUCCIÓN DE PTAR DELICIAS NORTE	CHIHUAHUA	JMAS	174,000	0	0	174,000	0	0	ESTUDIO	1
CONSTRUCCIÓN ALCANTARILLADO SANITARIO	COL. DIAZ ORDAZ	JMAS	3,636,435	0	0	3,636,435	0	0	OBRA	1
CONSTRUCCIÓN RED AGUA POTABLE	COL. LEALTAD II	JMAS	391,551	0	0	391,551	0	0	OBRA	1
CONSTRUCCIÓN ALCANTARILLADO SANITARIO	COL. SAN JORGE	JMAS	934,222	0	0	934,222	0	0	OBRA	1
CONSTRUCCIÓN ALCANTARILLADO SANITARIO	INSURGENTES	JMAS	837,570	0	0	837,570	0	0	OBRA	1
CONSTRUCCIÓN ALCANTARILLADO SANITARIO	NUEVO TRIUNFO	JMAS	9,022,278	0	0	9,022,278	0	0	OBRA	1
CONSTRUCCIÓN ALCANTARILLADO SANITARIO	PALESTINA	JMAS	903,092	0	0	903,092	0	0	OBRA	1
CONSTRUCCIÓN ALCANTARILLADO SANITARIO	JARDINES DEL NORTE	JMAS	1,031,786	0	0	1,031,786	0	0	OBRA	1

Descripción de la Obra	Localidad	Dependencia	Inversión Ejercida 2020 (Pesos)					Meta		
			Total	Federal	Descent. (Ramo 33)	Estatal	Municipal	Otros	Unidad de Medida	Cantidad
INFRAESTRUCTURA, DESARROLLO URBANO Y MEDIO AMBIENTE			4,719,513,971	889,147,219	74,750,792	3,616,990,892	126,174,746	12,450,322		
CONSTRUCCIÓN RED AGUA POTABLE	FRACC. GRANJAS EL VALLE II ETAPA	JMAS	1,620,063	0	0	1,620,063	0	0	OBRA	1
CONSTRUCCIÓN ALCANTARILLADO SANITARIO	COL. GRANJAS CERRO GRANDE	JMAS	1,014,304	0	0	1,014,304	0	0	OBRA	1
REPOSICIÓN RED AGUA POTABLE ,TRAMOS I, II, III Y IV	COL CENTRO	JMAS	6,511,345	0	0	6,511,345	0	0	OBRA	1
CONSTRUCCIÓN RED AGUA POTABLE	AMPL. DIAZ ORDAZ	JMAS	653,164	0	0	653,164	0	0	OBRA	1
CONSTRUCCIÓN ALCANTARILLADO SANITARIO	COL. VALLE GRANDE	JMAS	1,521,153	0	0	1,521,153	0	0	OBRA	1
CONSTRUCCIÓN ALCANTARILLADO SANITARIO	COL. VISTA CERRO GRANDE	JMAS	703,027	0	0	703,027	0	0	OBRA	1
CONSTRUCCIÓN ALCANTARILLADO SANITARIO	COL. NVO. MILENIO	JMAS	158,619	0	0	158,619	0	0	OBRA	0.2
REHABILITACIÓN RED AGUA POTABLE	PREDIO RANCHO TERREROS	JMAS	1,903,242	0	0	1,903,242	0	0	OBRA	0.71
CONSTRUCCIÓN LÍNEA DE CONDUCCIÓN AGUA TRATADA	CHIHUAHUA	JCAS	760,512	0	0	760,512	0	0	METRO LINEAL	599.64
BALANCE Y CONTROL HIDRÁULICO PARA CONTROL DE PRESIÓN EN CINCO SECTORES	CHIHUAHUA	JCAS	2,587,696	0	0	2,587,696	0	0	PROGRAMA	1
CONSTRUCCIÓN ESTACIÓN DE BOMBEO ATLATEC 2	NOMBRE DE DIOS	JCAS	3,271,772	0	0	3,271,772	0	0	SISTEMA	1
REHABILITACIÓN RED DE DISTRIBUCIÓN AGUA POTABLE	DESARROLLO URBANO	JCAS	2,272,828	1,136,413	0	0	0	1,136,416	METRO LINEAL	2481.96
									TOMA DOMICILIARIA	334
PROYECTO EJECUTIVO PARQUE LATERAL VIA SACRAMENTO, CHIHUAHUA, CHIH.	VARIAS	SCOP	2,777,114	0	0	2,777,114	0	0	PROYECTO	0.95
PROYECTO EJECUTIVO MACROPLAZA LIBERTAD DEL CENTRO HISTÓRICO	VARIAS	SDUE	426,636	0	0	426,636	0	0	PROYECTO	0.25
PROYECTO EJECUTIVO PARQUE CIUDAD DEPORTIVA	VARIAS	SDUE	1,280,348	0	0	1,280,348	0	0	PROYECTO	0.95

Descripción de la Obra	Localidad	Dependencia	Inversión Ejercida 2020 (Pesos)						Meta	
			Total	Federal	Descent. (Ramo 33)	Estatal	Municipal	Otros	Unidad de Medida	Cantidad
INFRAESTRUCTURA, DESARROLLO URBANO Y MEDIO AMBIENTE			4,719,513,971	889,147,219	74,750,792	3,616,990,892	126,174,746	12,450,322		
ACTUALIZACIÓN ESTUDIO ACB PROYECTO DE MOVILIDAD MASIVA CORREDORES TRONCALES 2 Y 3	VARIAS	SDUE	1,160,000	0	0	1,160,000	0	0	ESTUDIO	1
AMPLIACIÓN RED DE DISTRIBUCIÓN ELÉCTRICA	CHIHUAHUA	CFE	2,618,565	0	1,240,414	0	1,378,151	0	POSTE	12.92
AMPLIACIÓN RED DE DISTRIBUCIÓN ELÉCTRICA	CHIHUAHUA	CFE	1,034,870	0	490,068	0	544,802	0	POSTE	8.64
CONSTRUCCIÓN RED DE DISTRIBUCIÓN ELÉCTRICA	CHIHUAHUA	CFE	302,978	0	143,520	0	159,457	0	POSTE	1.44
CONSTRUCCIÓN RED DE DISTRIBUCIÓN ELÉCTRICA	CHIHUAHUA	CFE	518,161	0	245,453	0	272,708	0	POSTE	2.64
CONSTRUCCIÓN RED DE DISTRIBUCIÓN ELÉCTRICA	CHIHUAHUA	CFE	940,606	0	445,565	0	495,041	0	POSTE	6.48
CONSTRUCCIÓN RED DE DISTRIBUCIÓN ELÉCTRICA	CHIHUAHUA	CFE	976,751	0	462,687	0	514,064	0	POSTE	3.61
CONSTRUCCIÓN RED DE DISTRIBUCIÓN ELÉCTRICA	CHIHUAHUA	CFE	885,850	0	419,627	0	466,223	0	POSTE	2.85
CONSTRUCCIÓN RED DE DISTRIBUCIÓN ELÉCTRICA	CHIHUAHUA	CFE	895,980	0	424,426	0	471,554	0	POSTE	2.85
CONSTRUCCIÓN RED DE DISTRIBUCIÓN ELÉCTRICA	CHIHUAHUA	CFE	807,406	0	382,468	0	424,938	0	POSTE	3.99
CONSTRUCCIÓN RED DE DISTRIBUCIÓN ELÉCTRICA	CHIHUAHUA	CFE	518,834	0	245,772	0	273,062	0	POSTE	2.28
ADECUACIONES VIALES A BASE DE GLORIETAS	CHIHUAHUA	P. MPAL.	5,673,800	3,161,625	0	0	2,512,175	0	OBRA	3
PROYECTO EJECUTIVO OBRAS DE URBANIZACIÓN PARA USOS MIXTOS	CHIHUAHUA	SDUE	110,664	0	0	110,664	0	0	PROYECTO	0.65
PROYECTO EJECUTIVO OBRAS DE URBANIZACIÓN PARA USOS MIXTOS	CHIHUAHUA	SDUE	81,188	0	0	81,188	0	0	PROYECTO	0.85
PROYECTO EJECUTIVO OBRAS DE URBANIZACIÓN PARA USOS MIXTOS	CHIHUAHUA	SDUE	137,112	0	0	137,112	0	0	PROYECTO	1
ANÁLISIS DE TRÁFICO Y DISEÑO GEOMÉTRICO OPTIMIZADO INFRAESTRUCTURA BRT (TROCAL 2 Y 3)	CHIHUAHUA	SDUE	710,384	0	0	710,384	0	0	ESTUDIO	1

Descripción de la Obra	Localidad	Dependencia	Inversión Ejercida 2020 (Pesos)						Meta	
			Total	Federal	Descent. (Ramo 33)	Estatal	Municipal	Otros	Unidad de Medida	Cantidad
INFRAESTRUCTURA, DESARROLLO URBANO Y MEDIO AMBIENTE			4,719,513,971	889,147,219	74,750,792	3,616,990,892	126,174,746	12,450,322		
PROYECTO EJECUTIVO PROLONGACIÓN CORREDOR TRONCAL 1 SISTEMA INTEGRADO DE TRANSPORTE PÚBLICO	CHIHUAHUA	SDUE	1,426,800	0	0	1,426,800	0	0	PROYECTO	1
PROYECTO EJECUTIVO ESTACIÓN MULTIMODAL PISTOLAS MENESES	CHIHUAHUA	SDUE	788,800	0	0	788,800	0	0	PROYECTO	1
PROYECTO EJECUTIVO ESTACIÓN INTERMODAL GUILLERMO PRIETO	CHIHUAHUA	SDUE	828,496	0	0	828,496	0	0	PROYECTO	1
PROYECTO EJECUTIVO OBRAS DE URBANIZACIÓN PARA USOS MIXTOS	RESIDENCIAL EL LEON	SCOP	680,920	0	0	680,920	0	0	PROYECTO	0.5
PROYECTO EJECUTIVO OBRAS DE URBANIZACIÓN PARA USOS MIXTOS	QUINTAS CAROLINAS	SCOP	579,394	0	0	579,394	0	0	PROYECTO	0.2
AMPLIACIÓN SEGUNDO CARRIL GAZA UNIVERSITARIA Y ADECUACIONES VIALES EN CIRCUITO UNIVERSITARIO	PASEOS DE CHIHUAHUA	P. MPAL.	27,150,105	0	0	23,788,428	3,361,677	0	METRO CUADRADO	1662.5
PROYECTO EJECUTIVO OBRAS DE URBANIZACIÓN PARA USOS MIXTOS	EJ. LABOR DE TERRAZAS	SCOP	960,663	0	0	960,663	0	0	PROYECTO	0.5
REMODELACIÓN Y ADECUACIÓN SEGUNDO PISO TERMINAL NORTE	COL. DEPORTISTAS	SCOP	574,010	0	0	574,010	0	0	OBRA	0.28
PROLONGACIÓN CALLE LIBIA ENTRE GLORIETA AV. ROMANZA Y GLORIETA CLUB DE LEONES	FRACC. ROMANZZA	P. MPAL.	5,988,911	0	0	2,222,174	3,766,737	0	METRO CUADRADO	12217
EMBOVEDAMIENTO ARROYO LA GALERA EN TERRENOS DEL TEC. DE CHIHUAHUA 1	COL. 10 DE MAYO	P. MPAL.	1,632,192	0	0	0	1,632,192	0	OBRA	1
ADQUISICIÓN VEHÍCULOS	CHIHUAHUA	SDUE	2,351,600	0	0	2,351,600	0	0	VEHICULO	10
CHÍNIPAS			9,767,386	2,047,068	0	4,132,078	3,588,239	0		
CONSTRUCCIÓN CAMINO GUADALUPE VICTORIA - SAN RAFAEL ORIVO	GUADALUPE VICTORIA	P. MPAL.	5,268,239	0	0	2,000,000	3,268,239	0	KILOMETRO	7.865
PROYECTO LÍNEA DE CONDUCCIÓN AGUA POTABLE	AGUA CALIENTE	JCAS	15,286	0	0	15,286	0	0	PROYECTO	1
PROYECTO DE AGUA POTABLE	GPE. VICTORIA	JCAS	15,557	0	0	15,557	0	0	PROYECTO	1

Descripción de la Obra	Localidad	Dependencia	Inversión Ejercida 2020 (Pesos)						Meta	
			Total	Federal	Descent. (Ramo 33)	Estatal	Municipal	Otros	Unidad de Medida	Cantidad
INFRAESTRUCTURA, DESARROLLO URBANO Y MEDIO AMBIENTE			4,719,513,971	889,147,219	74,750,792	3,616,990,892	126,174,746	12,450,322		
PROYECTO INTEGRAL DE AGUA POTABLE	SALITRILLO	JCAS	11,261	0	0	11,261	0	0	PROYECTO	1
PROYECTO LÍNEA DE CONDUCCIÓN AGUA POTABLE	LA CIENEGA	JCAS	58,434	0	0	58,434	0	0	PROYECTO	1
TERMINACIÓN SISTEMA DE ALCANTARILLADO SANITARIO	IGNACIO VALENZUELA LAGARDA (LORETO)	JCAS	3,475,671	1,905,600	0	1,570,071	0	0	METRO LINEAL	1734
PROYECTO PLANTA DE TRATAMIENTO DE AGUAS RESIDUALES	IGNACIO VALENZUELA LAGARDA (LORETO)	JCAS	282,937	141,468	0	141,468	0	0	PROYECTO	1
AMPLIACIÓN PLAZA MILPILLAS	MILPILLAS	P. MPAL.	374,683	0	0	187,341	187,341	0	INV. COMP.	0
REMODELACIÓN PARQUE	CHINIPAS DE ALMADA	P. MPAL.	265,317	0	0	132,659	132,659	0	INV. COMP.	0
CORONADO			467,180	0	0	397,600	69,580	0		
CONSTRUCCIÓN DE PLAZA	BENITO JUAREZ	P. MPAL.	467,180	0	0	397,600	69,580	0	PLAZA	0.15
COYAME DEL SOTOL			3,359,513	385,106	0	2,938,015	36,393	0		
PAVIMENTACIÓN CAMINO SAN PEDRO - COYAME TRAMO KM 25+640 AL KM 27 +414	SAN PEDRO	P. MPAL.	1,500,000	0	0	1,500,000	0	0	KILOMETRO	0.885
ESTUDIO JUSTIFICATIVO CAMBIO USO DE SUELO CAMINO COYAME - SAN PEDRO TRAMO KM 22+960 AL KM 29+300	SAN PEDRO	SCOP	295,418	0	0	295,418	0	0	ESTUDIO	1
MANIFESTACIÓN IMPACTO AMBIENTAL CAMNO COYAME - SAN PEDRO TRAMO KM 22+960 AL KM 29+300	SAN PEDRO	SCOP	251,330	0	0	251,330	0	0	ESTUDIO	1
CONSTRUCCIÓN PLANTA DE TRATAMIENTO SECUNDARIO DE AGUAS RESIDUALES	SAN PEDRO	JCAS	962,766	385,106	0	541,267	36,393	0	PLANTA	1
CONSTRUCCIÓN PILA DE ALMACENAMIENTO AGUA POTABLE	COYAME	P. MPAL.	350,000	0	0	350,000	0	0	INV. COMP.	0

Descripción de la Obra	Localidad	Dependencia	Inversión Ejercida 2020 (Pesos)					Meta		
			Total	Federal	Descent. (Ramo 33)	Estatal	Municipal	Otros	Unidad de Medida	Cantidad
INFRAESTRUCTURA, DESARROLLO URBANO Y MEDIO AMBIENTE			4,719,513,971	889,147,219	74,750,792	3,616,990,892	126,174,746	12,450,322		
CUAUHTÉMOC			11,207,690	0	0	11,207,690	0	0		
RECONST. CATRA. ESTATAL 27 (LA QUEMADA-LAZARO CARDENAS) KM 0+100 AL KM 23+000 TRAMOS PARCIALES	LA QUEMADA	SCOP	10,989	0	0	10,989	0	0	INV. COMP.	1
ADQ. MATERIALES PARA FACHADA E INTERIORES OFICINA PLAZA DE COBRO	CUAUHTEMOC	SH	636,931	0	0	636,931	0	0	OBRA	0.5
ADQ. SERVICIOS PARA FACHADA E INTERIORES OFICINA PLAZA DE COBRO	CUAUHTEMOC	SH	171,982	0	0	171,982	0	0	SERVICIO	1
ELABORACION ESTUDIOS Y PROYECTOS SISTEMA INTEGRAL DE AGUA POTABLE	CUAUHTEMOC	JMAS	417,924	0	0	417,924	0	0	ESTUDIOS Y PROYECTOS	3
REHABILITACIÓN ALCANTARILLADO SANITARIO	CUAUHTEMOC	JMAS	13,315	0	0	13,315	0	0	OBRA	3
CONSTRUCCIÓN ANDEN DESCARGAS AGUAS NEGRAS	CUAUHTEMOC	JMAS	46,298	0	0	46,298	0	0	OBRA	1
ADQUISICIÓN MOBILIARIO Y EQUIPO DE OFICINA	CUAUHTEMOC	JMAS	28,620	0	0	28,620	0	0	LOTE	0.07
ADQUISICIÓN EQUIPO DE COMPUTO	CUAUHTEMOC	JMAS	1,195,498	0	0	1,195,498	0	0	LOTE DE EQUIPO	0.85
ADQUISICIÓN VEHÍCULO	CUAUHTEMOC	JMAS	305,534	0	0	305,534	0	0	VEHICULO	0.95
ADQUISICIÓN MAQUINARIA Y EQUIPO	CUAUHTEMOC	JMAS	148,200	0	0	148,200	0	0	LOTE	1
ADQUISICIÓN EQUIPO DE RADIO Y COMUNICACIÓN	CUAUHTEMOC	JMAS	75,686	0	0	75,686	0	0	LOTE	1
ADQUISICIÓN HERRAMIENTAS MENORES	CUAUHTEMOC	JMAS	98,137	0	0	98,137	0	0	LOTE	1
CONSERVACIÓN DE INFRAESTRUCTURA HIDRÁULICA	CUAUHTEMOC	JMAS	5,150,790	0	0	5,150,790	0	0	OBRA	0.98
REHABILITACIÓN INFRAESTRUCTURA ALCANTARILLADO Y SANEAMIENTO (MATERIAL)	CUAUHTEMOC	JMAS	491,325	0	0	491,325	0	0	LOTE	0.67
CONSERVACIÓN DE INFRAESTRUCTURA PARA CLORACIÓN	CUAUHTEMOC	JMAS	61,381	0	0	61,381	0	0	OBRA	1

Descripción de la Obra	Localidad	Dependencia	Inversión Ejercida 2020 (Pesos)						Meta	
			Total	Federal	Descent. (Ramo 33)	Estatal	Municipal	Otros	Unidad de Medida	Cantidad
INFRAESTRUCTURA, DESARROLLO URBANO Y MEDIO AMBIENTE			4,719,513,971	889,147,219	74,750,792	3,616,990,892	126,174,746	12,450,322		
REHABILITACION EQUIPOS DE BOMBEO E INSTALACIONES ELÉCTRICAS	CUAUHTEMOC	JMAS	388,373	0	0	388,373	0	0	OBRA	1
CONSERVACIÓN DE INFRAESTRUCTURA HIDRAÚLICA	CUAUHTEMOC	JMAS	636,551	0	0	636,551	0	0	OBRA	0.99
CONSERVACIÓN INFRAESTRUCTURA DE ALCANTARILLADO Y SANEAMIENTO	CUAUHTEMOC	JMAS	437,744	0	0	437,744	0	0	OBRA	0.71
SUMINISTRO E INSTALACIÓN DE MOTOR FLECHA HUECA DE 150 HP	EJ. ANAHUAC	JMAS	310,904	0	0	310,904	0	0	EQUIPO	1
PROYECTO EJECUTIVO OBRAS DE URBANIZACIÓN PARA USOS MIXTOS	CUAUHTEMOC	SDUE	581,508	0	0	581,508	0	0	PROYECTO	0.9
CUSIHUIRIACHI			1,104,082	0	0	1,104,082	0	0		
PAVIMENTACIÓN CALLE OJO DE AGUA 3	OJO DE AGUA	P. MPAL.	804,382	0	0	804,382	0	0	METRO CUADRADO	739.5
CONSTRUCCIÓN PARQUE II ETAPA	LOS ALAMOS DE CERRO PRIETO	P. MPAL.	299,700	0	0	299,700	0	0	INV. COMP.	0
DELICIAS			142,147,979	0	0	141,889,305	258,674	0		
ADQUISICIÓN SISTEMA TELEDETECCIÓN FUGA VÍA SATELITE	DELICIAS	JMAS	2,323,016	0	0	2,323,016	0	0	SISTEMA	1
ADQUISICIÓN SISTEMA LOCALIZADOR PINTUAL FUGAS PING POINT	DELICIAS	JMAS	2,320,000	0	0	2,320,000	0	0	EQUIPO	1
REHABILITACIÓN ALCANTARILLADO SANITARIO	DELICIAS	JMAS	3,432,281	0	0	3,432,281	0	0	METRO LINEAL	3450
BACHEO CON CONCRETO	DELICIAS	JMAS	1,500,000	0	0	1,500,000	0	0	METRO CUADRADO	1529.08
BACHEO CON ASFÁLTO	DELICIAS	JMAS	2,000,000	0	0	2,000,000	0	0	METRO CUADRADO	2138.47
REHABILITACIÓN COLECTOR NUESTRA GENTE	DELICIAS	JMAS	102,447	0	0	102,447	0	0	OBRA	1
REHABILITACIÓN COLECTOR 15 PONIENTE	DELICIAS	JMAS	162,205	0	0	162,205	0	0	METRO LINEAL	33

Descripción de la Obra	Localidad	Dependencia	Inversión Ejercida 2020 (Pesos)					Meta		
			Total	Federal	Descent. (Ramo 33)	Estatal	Municipal	Otros	Unidad de Medida	Cantidad
INFRAESTRUCTURA, DESARROLLO URBANO Y MEDIO AMBIENTE			4,719,513,971	889,147,219	74,750,792	3,616,990,892	126,174,746	12,450,322		
INTERCONEXIÓN DE POZO SAN PATRICIO - CUMBRES DEL DEPORTE	DELICIAS	JMAS	100,707	0	0	100,707	0	0	OBRA	1
ADQUISICIÓN TANQUES GAS CLORO	DELICIAS	JMAS	235,248	0	0	235,248	0	0	TANQUE	10
ADQUISICIÓN REGISTRADORES DE PRESIÓN	DELICIAS	JMAS	173,810	0	0	173,810	0	0	EQUIPO	2
REHABILITACIÓN POZO 19 WRANGLER	DELICIAS	JMAS	78,981	0	0	78,981	0	0	OBRA	19
REHABILITACIÓN POZO 12 BIS CUMBRES DEL DEPORTE	DELICIAS	JMAS	661,838	0	0	661,838	0	0	OBRA	1
ADQUISICIÓN EQUIPO BOMBEO POZO 12 BIS CUMBRES DEL DEPORTE	DELICIAS	JMAS	435,563	0	0	435,563	0	0	EQUIPO	1
REHABILITACIÓN POZO VICENTE GUERRERO	DELICIAS	JMAS	174,799	0	0	174,799	0	0	OBRA	1
REHABILITACIÓN RED DE ATARJEAS	DELICIAS	JMAS	198,860	0	0	198,860	0	0	METRO LINEAL	525
REHABILITACIÓN COLECTOR SANTA FE	DELICIAS	JMAS	110,600	0	0	110,600	0	0	METRO LINEAL	240
ADQUISICIÓN EQUIPO DE BOMBEO	DELICIAS	JMAS	141,529	0	0	141,529	0	0	EQUIPO	1
CONSTRUCCIÓN COLECTOR PINCIPAL	DELICIAS	JMAS	845,345	0	0	845,345	0	0	OBRA	1
ADQUISICIÓN EQUIPO DE BOMBEO	DELICIAS	JMAS	67,500	0	0	67,500	0	0	EQUIPO	1
ADQUISICIÓN CUERPOS DE TAZONES PARA STOCK	DELICIAS	JMAS	342,200	0	0	342,200	0	0	EQUIPO	2
REHABILITACIÓN TANQUE ELEVADO	DELICIAS	JMAS	192,810	0	0	192,810	0	0	OBRA	1
REHABILITACIÓN POZO	DELICIAS	JMAS	578,141	0	0	578,141	0	0	OBRA	1
REHABILITACIÓN COLECTOR PRINCIPAL	DELICIAS	JMAS	242,482	0	0	242,482	0	0	OBRA	1
ADQUISICIÓN EQUIPO BOMBEO	DELICIAS	JMAS	142,199	0	0	142,199	0	0	EQUIPO	1
FABRICACION E INSTALACION DE TREN DE DESCARGA	DELICIAS	JMAS	73,809	0	0	73,809	0	0	OBRA	1
REHABILITACIÓN TANQUE ELEVADO	DELICIAS	JMAS	310,302	0	0	310,302	0	0	OBRA	1

Descripción de la Obra	Localidad	Dependencia	Inversión Ejercida 2020 (Pesos)						Meta	
			Total	Federal	Descent. (Ramo 33)	Estatal	Municipal	Otros	Unidad de Medida	Cantidad
INFRAESTRUCTURA, DESARROLLO URBANO Y MEDIO AMBIENTE			4,719,513,971	889,147,219	74,750,792	3,616,990,892	126,174,746	12,450,322		
SUMINISTRO E INSTALACIÓN VÁLVULAS PARA POZOS	DELICIAS	JMAS	1,053,107	0	0	1,053,107	0	0	EQUIPO	25
ADQUISICIÓN DE VEHÍCULOS	DELICIAS	JMAS	775,862	0	0	775,862	0	0	VEHICULO	4
REHABILITACIÓN COLECTOR PRINCIPAL TRAMO POZO DE VISITA 3 A 4	DELICIAS	JMAS	427,767	0	0	427,767	0	0	OBRA	1
REHABILITACIÓN RED HIDRÁULICA	DELICIAS	JMAS	901,468	0	0	901,468	0	0	OBRA	1
PAGO A SEMARNAT Y ELABORACIÓN DE MANIFESTACIÓN IMPACTO AMBIENTAL DE LA PTAR NORTE	DELICIAS	JMAS	137,711	0	0	137,711	0	0	ESTUDIO	1
ESTUDIO COSTO BENEFICIO PTAR NORTE	DELICIAS	JMAS	579,991	0	0	579,991	0	0	ESTUDIO	1
CONSTRUCCIÓN PLANTA TRATADORA DE AGUAS RESIDUALES (SUPERVISIÓN TÉCNICA)	DELICIAS	JMAS	3,205,831	0	0	3,205,831	0	0	SUPERVISIÓN	1
CONSTRUCCIÓN DE PLANTA TRATADORA DE AGUAS RESIDUALES	DELICIAS	JMAS	49,012,690	0	0	49,012,690	0	0	OBRA	0.83
PROYECTO EJECUTIVO DREN LAGUNA SECA	DELICIAS	JCAS	1,790,376	0	0	1,790,376	0	0	PROYECTO	1
CONSTRUCCIÓN PLANTA DE TRATAMIENTO DE AGUAS RESIDUALES NORTE	DELICIAS	JCAS	55,881,936	0	0	55,881,936	0	0	PLANTA TRATAMIENTO	0.24
REHABILITACIÓN DE PLAZA NUEVO DELICIAS	C. NVO.DELICIAS	P. MPAL.	2,032,966	0	0	2,032,966	0	0	OBRA	1
PAVIMENTACIÓN CALLE 23 ORIENTE Y AV. 13 ORIENTE	DELICIAS	SCOP	3,976,446	0	0	3,976,446	0	0	METRO CUADRADO	14400
CONSTRUCCIÓN ACCESO NUEVA CLÍNICA HOSPITAL DEL ISSSTE	DELICIAS	SCOP	2,341,202	0	0	2,341,202	0	0	METRO CUADRADO	1604
PROYECTO EJECUTIVO OBRAS DE URBANIZACIÓN PARA USOS MIXTOS	DELICIAS	SDUE	409,240	0	0	409,240	0	0	PROYECTO	1
PROYECTO EJECUTIVO OBRAS DE URBANIZACIÓN PARA USOS MIXTOS	DELICIAS	SDUE	220,035	0	0	220,035	0	0	PROYECTO	0.95
REMDELACIÓN PLAZA	SECTOR PONIENTE	P. MPAL.	1,067,617	0	0	1,067,617	0	0	OBRA	1

Descripción de la Obra	Localidad	Dependencia	Inversión Ejercida 2020 (Pesos)					Meta		
			Total	Federal	Descent. (Ramo 33)	Estatal	Municipal	Otros	Unidad de Medida	Cantidad
INFRAESTRUCTURA, DESARROLLO URBANO Y MEDIO AMBIENTE			4,719,513,971	889,147,219	74,750,792	3,616,990,892	126,174,746	12,450,322		
REHABILITACIÓN PLAZA DEL SÍNDICO	SECTOR PONIENTE	P. MPAL.	935,939	0	0	836,996	98,942	0	OBRA	1
REHABILITACIÓN DE PLAZA BENITO JUÁREZ II ETAPA	SECTOR ORIENTE	P. MPAL.	451,127	0	0	291,395	159,732	0	OBRA	1
DR. BELISARIO DOMÍNGUEZ			7,995,105	0	0	7,748,466	246,639	0		
CONSTRUCCIÓN CAMINO SAN CAYETANO - CIÉNEGA DE LOYA KM 5+440 AL KM 6+340	C. DE LOYA	SCOP	4,731,305	0	0	4,731,305	0	0	KILOMETRO	0.9
EQUIPAMIENTO Y ALUMBRADO DE BALNEARIO	SAN LORENZO	P. MPAL.	747,032	0	0	747,032	0	0	LUMINARIA	7
PAVIMENTACIÓN CALLE DE ACCESO A BARRIO SAN FERNANDO DE ABAJO	S.ROSALIA DE C.	P. MPAL.	1,470,130	0	0	1,470,130	0	0	METRO CUADRADO	730.08
REMODELACIÓN PARQUE	LOS REMEDIOS	P. MPAL.	1,046,639	0	0	800,000	246,639	0	OBRA	0.85
EL TULE			1,738,728	0	0	1,649,388	89,340	0		
CONSTRUCCIÓN DE PLAZA EL ALAMO	EL ALAMO	P. MPAL.	283,904	0	0	194,564	89,340	0	PLAZA	0.3
PAVIMENTACIÓN CALLE INDEPENDENCIA QUINTA	EL TULE	P. MPAL.	1,454,824	0	0	1,454,824	0	0	METRO CUADRADO	1376
GALEANA			20,907,749	132,825	0	18,326,948	2,447,975	0		
REHAB. CARRETERA SUECO-JANOS TRAMO LAGUNITAS LEBARON I ETAPA KM. 131+760 AL KM. 135+220	VARIAS	SCOP	14,520,488	0	0	12,520,488	2,000,000	0	METRO LINEAL	6920
ADQ. MATERIALES PARA FACHADA E INTERIORES OFICINA PLAZA DE COBRO	GALEANA	SH	1,845,096	0	0	1,845,096	0	0	SERVICIO	1
REHABILITACIÓN Y DESAZOLVE ALCANTARILLADO SANITARIO	LE BARON	JMAS	1,267,320	0	0	1,267,320	0	0	OBRA	1
PROYECTO PLANTA DE TRATAMIENTO DE AGUAS RESIDUALES	HERMENEGILDO GALEANA	JCAS	265,651	132,825	0	132,825	0	0	PROYECTO	1
CONSTRUCCIÓN TECHUMBRE PLAZA PRINCIPAL	GALEANA	P. MPAL.	1,334,565	0	0	1,134,565	200,000	0	TECHUMBRE	1
CONSTRUCCIÓN TECHUMBRE Y BAÑOS PLAZA PRINCIPAL	GALEANA	P. MPAL.	786,956	0	0	686,956	100,000	0	TECHUMBRE	1

Descripción de la Obra	Localidad	Dependencia	Inversión Ejercida 2020 (Pesos)						Meta	
			Total	Federal	Descent. (Ramo 33)	Estatal	Municipal	Otros	Unidad de Medida	Cantidad
INFRAESTRUCTURA, DESARROLLO URBANO Y MEDIO AMBIENTE			4,719,513,971	889,147,219	74,750,792	3,616,990,892	126,174,746	12,450,322		
REMDELACIÓN DE PLAZA PÚBLICA	LEBARON	P. MPAL.	887,672	0	0	739,697	147,975	0	OBRA	1
GRAN MORELOS			6,536,857	0	0	6,536,857	0	0		
PAVIMENTACIÓN CALLE AL COSTADO DEL CREI	LA PAZ	P. MPAL.	3,484,617	0	0	3,484,617	0	0	METRO CUADRADO	1483.2
PAVIMENTACIÓN CALLE BONIFACIA MIRAMONTES	GRAN MORELOS	P. MPAL.	3,052,240	0	0	3,052,240	0	0	METRO CUADRADO	1459.5
GUACHOCHI			12,079,961	3,388,283	0	6,179,469	842,394	1,669,815		
ELABORACIÓN PROYECTO SISTEMA AGUA POTABLE	GUACHOCHI	JMAS	133,400	0	0	133,400	0	0	PROYECTO	1
ELABORACIÓN PROYECTO SISTEMA AGUA POTABLE	BASIGOCHI	JMAS	133,400	0	0	133,400	0	0	PROYECTO	1
PROYECTO INTEGRAL DE ALCANTARILLADO SANITARIO	HUIZAROCHI	JCAS	211,105	147,773	0	63,331	0	0	PROYECTO	1
PROYECTO INTEGRAL DE ALCANTARILLADO SANITARIO	BAJIO DE LAS PALMAS	JCAS	210,068	147,048	0	63,021	0	0	PROYECTO	1
CONSTRUCCIÓN SISTEMA INTEGRAL DE AGUA POTABLE	RAYABO	JCAS	2,807,460	1,712,551	0	252,516	842,394	0	SISTEMA	1
CONSTRUCCIÓN SISTEMA INTEGRAL DE AGUA POTABLE	ROJACHIQUE	JCAS	3,553,554	1,380,911	0	502,828	0	1,669,815	SISTEMA	1
PAVIMENTACIÓN CALLE BARRANCAS DE CHINATU	GUACHOCHI	P. MPAL.	2,160,589	0	0	2,160,589	0	0	METRO CUADRADO	1236.47
PAVIMENTACIÓN CALLE 6	COL. ALTAVISTA	P. MPAL.	2,870,385	0	0	2,870,385	0	0	METRO CUADRADO	1660.5
GUADALUPE Y CALVO			23,930,977	5,174,471	1,125,796	15,457,907	0	2,172,803		
CONSTRUCCIÓN Y REHABILITACIÓN RED AGUA POTABLE	BABORIGAME	JMAS	1,729,813	0	0	1,729,813	0	0	OBRA	1
REHABILITACIÓN TANQUE SUPERFICIAL	YERBITAS	JMAS	280,657	0	0	280,657	0	0	OBRA	1
ELABORACIÓN PROYECTO SISTEMA AGUA POTABLE	TAMBORILLO	JMAS	121,665	0	0	121,665	0	0	PROYECTO	1
ELABORACIÓN PROYECTO SISTEMA AGUA POTABLE	TERREROS AMARILLOS	JMAS	121,665	0	0	121,665	0	0	PROYECTO	1
ELABORACIÓN PROYECTO SISTEMA AGUA POTABLE	EL CACAXTLE	JMAS	121,665	0	0	121,665	0	0	PROYECTO	1

Descripción de la Obra	Localidad	Dependencia	Inversión Ejercida 2020 (Pesos)						Meta	
			Total	Federal	Descent. (Ramo 33)	Estatal	Municipal	Otros	Unidad de Medida	Cantidad
INFRAESTRUCTURA, DESARROLLO URBANO Y MEDIO AMBIENTE			4,719,513,971	889,147,219	74,750,792	3,616,990,892	126,174,746	12,450,322		
CONSTRUCCIÓN SISTEMA INTEGRAL DE AGUA POTABLE	EL CARNERO	JCAS	4,034,754	2,824,327	0	1,210,426	0	0	SISTEMA	1
CONSTRUCCIÓN SISTEMA INTEGRAL DE AGUA POTABLE	BATALLAPA	JCAS	2,376,059	1,185,891	0	0	0	1,190,168	SISTEMA	1
REHABILITACIÓN SISTEMA INTEGRAL DE AGUA POTABLE	PINO GORDO	JCAS	1,125,796	0	1,125,796	0	0	0	OBRA	0.35
CONSTRUCCIÓN SISTEMA INTEGRAL DE AGUA POTABLE	S.J. DEL RINCON	JCAS	1,961,348	978,712	0	0	0	982,635	SISTEMA	1
PROYECTO INTEGRAL DE AGUA POTABLE	EL CARRIZAL	JCAS	132,528	92,770	0	39,759	0	0	PROYECTO	1
PROYECTO INTEGRAL DE AGUA POTABLE	LA MESA DE LA MANGA	JCAS	132,528	92,770	0	39,759	0	0	PROYECTO	1
EMPEDRADO CALLE PRINCIPAL Y ESTAMPADO A COLOR DE COMUNIDAD DE DOLORES	DOLORES	P. MPAL.	3,996,362	0	0	3,996,362	0	0	METRO CUADRADO	1360.71
PAVIMENTACIÓN CALLE PRINCIPAL	MESA SAN RAFAEL	P. MPAL.	2,799,607	0	0	2,799,607	0	0	METRO CUADRADO	2250
PAVIMENTACIÓN CALLE BRONCE	TIERRA BLANCA	P. MPAL.	4,996,530	0	0	4,996,530	0	0	METRO CUADRADO	1111.95
GUAZAPARES			3,366,543	0	0	2,117,562	1,248,981	0		
ELABORACIÓN PROYECTO SISTEMA AGUA POTABLE	GUAZAPARES	JMAS	121,665	0	0	121,665	0	0	PROYECTO	1
PAVIMENTACIÓN CALLE BARRIO RAMÓN PEÑA	TEMORIS	P. MPAL.	2,385,418	0	0	1,341,321	1,044,098	0	METRO CUADRADO	1497.22
PAVIMENTACIÓN CALLE BARRIO DE LA LUCRECIA	TEMORIS	P. MPAL.	302,589	0	0	230,455	72,133	0	METRO CUADRADO	247.5
PAVIMENTACIÓN CALLE ESTEBAN VALENZUELA	TEMORIS	P. MPAL.	556,871	0	0	424,121	132,750	0	METRO CUADRADO	463.2
GUERRERO			30,207,952	6,034,271	1,409,464	20,886,993	1,877,223	0		
REHABILITACIÓN DE EMISOR Y PLANTA TRATAMIENTO DE AGUAS RESIDUALES	PACHERA	JMAS	1,628,670	0	0	1,628,670	0	0	OBRA	1
REHABILITACIÓN ALCANTARILLADO SANITARIO	TOMOCHI	JMAS	1,552,116	0	0	1,552,116	0	0	OBRA	1
AMPLIACIÓN Y REHABILITACIÓN DEL SISTEMA DE AGUA POTABLE I ETAPA	TOMOCHI	JMAS	2,992,474	0	0	2,992,474	0	0	OBRA	1

Descripción de la Obra	Localidad	Dependencia	Inversión Ejercida 2020 (Pesos)						Meta	
			Total	Federal	Descent. (Ramo 33)	Estatad	Municipal	Otros	Unidad de Medida	Cantidad
INFRAESTRUCTURA, DESARROLLO URBANO Y MEDIO AMBIENTE			4,719,513,971	889,147,219	74,750,792	3,616,990,892	126,174,746	12,450,322		
CONSTRUCCIÓN SISTEMA INTEGRAL DE ALCANTARILLADO SANITARIO II ETAPA	V. GUERRERO	JCAS	7,718,182	3,859,091	0	3,859,091	0	0	SISTEMA	1
PROYECTO PLANTA DE TRATAMIENTO DE AGUAS RESIDUALES	V. GUERRERO	JCAS	572,182	274,647	0	297,534	0	0	PROYECTO	1
CONSTRUCCIÓN SISTEMA DE ALCANTARILLADO SANITARIO I ETAPA	GUERRERO	JCAS	2,420,605	1,452,363	0	651,143	317,099	0	SISTEMA	1
CONSTRUCCIÓN PLANTA DE TRATAMIENTO SECUNDARIO DE AGUAS RESIDUALES	PARAMO DE MORELOS	JCAS	602,638	301,319	0	150,659	150,659	0	PLANTA	1
PROYECTO INTEGRAL DE ALCANTARILLADO SANITARIO	TERRERO ARISIACHI	JCAS	209,788	146,852	0	62,936	0	0	PROYECTO	1
REHABILITACIÓN RED AGUA POTABLE Y ALCANTARILLADO	TOMOCHI	P. MPAL.	2,818,929	0	1,409,464	0	1,409,464	0	METRO LINEAL	153
PAVIMENTACIÓN LATERAL CANAL PRINCIPAL II ETAPA DE AUTOPISTA GUERRERO - LA JUNTA A CALLE 8	GUERRERO	P. MPAL.	2,486,185	0	0	2,486,185	0	0	METRO CUADRADO	1879.8
PAVIMENTACIÓN CALLE SIN NOMBRE ENTRE 6 Y CARRETERA PASCUAL OROZCO - GUERRERO	GUERRERO	P. MPAL.	434,460	0	0	434,460	0	0	INV. COMP.	0
PAVIMENTACIÓN LATERAL CANAL PRINCIPAL DE CALLE 8 A PUENTE LA CHIRIPA	LA CHIRIPA	P. MPAL.	4,999,914	0	0	4,999,914	0	0	METRO CUADRADO	3028.185
PAVIMENTACIÓN GLORIETA PASCUAL OROZCO ENTRE CALLE FERROCARRIL Y MARCELO CARAVEO	PASCUAL OROZCO	P. MPAL.	1,299,472	0	0	1,299,472	0	0	METRO CUADRADO	1426.6
REHABILITACIÓN PLAZA MONUMENTO A LA REVOLUCIÓN	PASCUAL OROZCO	P. MPAL.	472,339	0	0	472,339	0	0	INV. COMP.	0
GÓMEZ FARÍAS			778,106	389,053	0	389,053	0	0		
CONSTRUCCIÓN PLANTA DE TRATAMIENTO SECUNDARIO DE AGUAS RESIDUALES II ETAPA	V. GOMEZ FARIAS	JCAS	778,106	389,053	0	389,053	0	0	PLANTA	1

Descripción de la Obra	Localidad	Dependencia	Inversión Ejercida 2020 (Pesos)					Meta		
			Total	Federal	Descent. (Ramo 33)	Estatal	Municipal	Otros	Unidad de Medida	Cantidad
INFRAESTRUCTURA, DESARROLLO URBANO Y MEDIO AMBIENTE			4,719,513,971	889,147,219	74,750,792	3,616,990,892	126,174,746	12,450,322		
HIDALGO DEL PARRAL			44,196,925	3,566,311	0	38,530,955	2,099,659	0		
MANIFESTACIÓN IMPACTO AMBIENTAL PUENTE SOBRE EL RÍO PARRAL KM 1+200 CAMINO E.C KM 181+500 (CARR. PALOMAS - PARRAL) (PAGO DE DERECHOS ANTE SEMARNAT)	EJ. MACLOVIO HERRERA	SCOP	4,389	0	0	4,389	0	0	INFORME	1
CONSTRUCCIÓN Y REUBICACIÓN PLANTA POTABILIZADORA VETA COLORADA I	HIDALGO DEL PARRAL	JCAS	2,810,492	0	0	2,810,492	0	0	PLANTA	0.37
URBANIZACIÓN FRACCIONAMIENTO ARANJUEZ	HIDALGO DEL PARRAL	COESVI	7,648,400	0	0	7,648,400	0	0	OBRA	0.3
PAVIMENTACIÓN VIALIDAD DEL RÍO ENTRE CALLE SAN JUAN DE DIOS AL KM 01+032	HIDALGO DEL PARRAL	P. MPAL.	3,566,311	3,566,311	0	0	0	0	METRO CUADRADO	14949.783
PAVIMENTACIÓN PASO SUPRIMIDO EL POTRERO	HIDALGO DEL PARRAL	P. MPAL.	7,099,659	0	0	5,000,000	2,099,659	0	PASO A DESNIVEL	0.6
PAVIMENTACIÓN CALLE CRUZADA ELISAGRIENSEN - CRUZADA TALLERES	HIDALGO DEL PARRAL	P. MPAL.	9,560,831	0	0	9,560,831	0	0	METRO CUADRADO	9688
PAVIMENTACIÓN CALLE JESÚS MORENO BACA	COL. GOMEZ MORIN	P. MPAL.	3,781,813	0	0	3,781,813	0	0	METRO CUADRADO	2327.28
PAVIMENTACIÓN CALLE LITERATOS MEXICANOS	COL. GOMEZ MORIN	P. MPAL.	2,324,348	0	0	2,324,348	0	0	METRO CUADRADO	1536.48
PAVIMENTACIÓN CALLE OCTAVIO PAZ	COL. GOMEZ MORIN	P. MPAL.	3,893,830	0	0	3,893,830	0	0	METRO CUADRADO	2359.1
PAVIMENTACIÓN CALLE ALLENDE	FEDERICO FERRO GAY	P. MPAL.	2,219,606	0	0	2,219,606	0	0	METRO CUADRADO	2384.11
PAVIMENTACIÓN CALLE MUNICIPIO DE ROSARIO	FEDERICO FERRO GAY	P. MPAL.	480,503	0	0	480,503	0	0	METRO CUADRADO	532.12
PAVIMENTACIÓN CALLE SANTA BARBARA	FEDERICO FERRO GAY	P. MPAL.	806,742	0	0	806,742	0	0	METRO CUADRADO	833.42
HUEJOTITÁN			6,045,370	522,453	0	5,416,990	105,927	0		
CONSTRUCCIÓN PLANTA DE TRATAMIENTO SECUNDARIO DE AGUAS RESIDUALES II ETAPA	HUEJOTITAN	JCAS	1,306,132	522,453	0	677,752	105,927	0	PLANTA	1

Descripción de la Obra	Localidad	Dependencia	Inversión Ejercida 2020 (Pesos)						Meta	
			Total	Federal	Descent. (Ramo 33)	Estatal	Municipal	Otros	Unidad de Medida	Cantidad
INFRAESTRUCTURA, DESARROLLO URBANO Y MEDIO AMBIENTE			4,719,513,971	889,147,219	74,750,792	3,616,990,892	126,174,746	12,450,322		
PAVIMENTACIÓN CALLE PRINCIPAL	HUEJOTITAN	P. MPAL.	2,975,042	0	0	2,975,042	0	0	METRO CUADRADO	1660
PAVIMENTACIÓN CIRCUITO CALLE CUAUHTÉMOC	HUEJOTITAN	P. MPAL.	1,764,196	0	0	1,764,196	0	0	METRO CUADRADO	1000
IGNACIO ZARAGOZA			4,545,708	130,967	3,118,939	1,079,476	216,327	0		
CONSTRUCCIÓN DE VADO	IGNACIO ZARAGOZA	P. MPAL.	443,748	0	0	443,748	0	0	INV. COMP.	0
PROYECTO PLANTA DE TRATAMIENTO DE AGUAS RESIDUALES	ABRAHAM GONZALEZ	JCAS	261,933	130,967	0	130,967	0	0	PROYECTO	1
CONSTRUCCIÓN PARQUE MORELOS	MORELOS	P. MPAL.	286,405	0	0	200,483	85,921	0	PARQUE	0.6
PAVIMENTACIÓN CALLE 23 DE MAYO	IGNACIO ZARAGOZA	P. MPAL.	3,118,939	0	3,118,939	0	0	0	INV. COMP.	0
REHABILITACIÓN PARQUE INFANTIL	TRES CASTILLOS	P. MPAL.	434,684	0	0	304,279	130,405	0	OBRA	0.1
JANOS			2,282,406	0	0	2,000,000	282,406	0		
PAVIMENTACIÓN CALLE REFORMA Y CALLE ENTRE CAPILLA Y PLAZA	FERNANDEZ. LEAL	P. MPAL.	1,235,421	0	0	1,000,000	235,421	0	METRO CUADRADO	520
AMPLIACIÓN RED ELECTRICA II ETAPA	TRES ALAMOS	P. MPAL.	1,046,985	0	0	1,000,000	46,985	0	POSTE	22
JIMÉNEZ			73,735,027	3,936,536	1,195,529	66,943,072	1,659,890	0		
MTTO. MAYOR CATRA. FIDE. 80672 MOD. Y REP. CATRA. JIMÉNEZ - CAMARGO Y ACCESOS KM. 0+000 AL KM. 70+000 TRAMOS AISLADOS	VARIAS	SCOP	7,501,998	0	0	7,501,998	0	0	KILOMETRO	7.287
MTTO. MAYOR CATRA. FIDE. 80672 MOD. Y REP. CATRA. GÓMEZ PALACIO - JIMÉNEZ KM 188+00 - KM. 234+000 TRAMOS AISLADOS	VARIAS	SCOP	9,217,471	0	0	9,217,471	0	0	KILOMETRO	11.856
MTTO. MAYOR CATRA. DE CUOTA FIDE. 80672 REHA. DE PAV. CATRA. GÓMEZ PALACIO - JIMÉNEZ KM 188+00 AL KM 234+400 TRAMOS AISLADOS	VARIAS	SCOP	28,407,411	0	0	28,407,411	0	0	KILOMETRO	10.125

Descripción de la Obra	Localidad	Dependencia	Inversión Ejercida 2020 (Pesos)					Meta		
			Total	Federal	Descent. (Ramo 33)	Estatal	Municipal	Otros	Unidad de Medida	Cantidad
INFRAESTRUCTURA, DESARROLLO URBANO Y MEDIO AMBIENTE			4,719,513,971	889,147,219	74,750,792	3,616,990,892	126,174,746	12,450,322		
ADQ. SERVICIOS PARA FACHADA E INTERIORES OFICINA PLAZA DE COBRO	JIMENEZ	SH	2,324,640	0	0	2,324,640	0	0	SERVICIO	1
ADQ. SERVICIOS PARA FACHADA E INTERIORES OFICINA PLAZA DE COBRO	JIMENEZ	SH	2,336,240	0	0	2,336,240	0	0	SERVICIO	0.9
ADQ. MATERIALES PARA FACHADA E INTERIORES OFICINA PLAZA DE COBRO	JIMENEZ	SH	636,929	0	0	636,929	0	0	OBRA	0.5
ADQ. SERVICIOS PARA FACHADA E INTERIORES OFICINA PLAZA DE COBRO	JIMENEZ	SH	203,632	0	0	203,632	0	0	SERVICIO	1
ADQ. MATERIALES PARA FACHADA E INTERIORES OFICINA PLAZA DE COBRO	JIMENEZ	SH	636,930	0	0	636,930	0	0	OBRA	0.5
ADQ. SERVICIOS PARA FACHADA E INTERIORES OFICINA PLAZA DE COBRO	JIMENEZ	SH	203,632	0	0	203,632	0	0	SERVICIO	1
ESTUDIO IMPACTO AMBIENTAL PARA PTAR DE ZARAGOZA Y SAN FELIPE	VARIAS	JMAS	44,093	0	0	44,093	0	0	ESTUDIOS Y PROYECTOS	2
REPARACIÓN FUGAS (MATERIAL)	JIMENEZ	JMAS	155,814	0	0	155,814	0	0	LOTE	1
REHABILITACIÓN ALCANTARILLADO SANITARIO	JIMENEZ	JMAS	174,932	0	0	174,932	0	0	OBRA	2
ADQUISICIÓN BOMBA SUMERGIBLE	JIMENEZ	JMAS	89,665	0	0	89,665	0	0	EQUIPO	3
ADQUISICIÓN MOTOR SUMERGIBLE 40 HP	JIMENEZ	JMAS	74,326	0	0	74,326	0	0	EQUIPO	2
ADQUISICIÓN MOTOR SUMERGIBLE 75 HP	JIMENEZ	JMAS	73,797	0	0	73,797	0	0	EQUIPO	1
ADQUISICIÓN EQUIPO DE CONTROL CON VARIADOR Y SENSOR DE NIVEL	JIMENEZ	JMAS	153,945	0	0	153,945	0	0	EQUIPO	1
ADQUISICIÓN MATERIAL PARA POZOS (CABLE)	JIMENEZ	JMAS	29,741	0	0	29,741	0	0	LOTE	1
ADQUISICIÓN RETROEXCAVADORA	JIMENEZ	JMAS	637,931	0	0	637,931	0	0	RETROES-CABADORA	1

Descripción de la Obra	Localidad	Dependencia	Inversión Ejercida 2020 (Pesos)						Meta	
			Total	Federal	Descent. (Ramo 33)	Estatal	Municipal	Otros	Unidad de Medida	Cantidad
INFRAESTRUCTURA, DESARROLLO URBANO Y MEDIO AMBIENTE			4,719,513,971	889,147,219	74,750,792	3,616,990,892	126,174,746	12,450,322		
PROYECTO PLANTA DE TRATAMIENTO DE AGUAS RESIDUALES	CALIFORNIA	JCAS	242,551	121,275	0	121,275	0	0	PROYECTO	1
CONSTRUCCIÓN PLANTA DE TRATAMIENTO DE AGUAS RESIDUALES	SAN FELIPE	JCAS	5,555,731	1,726,666	0	3,829,065	0	0	PLANTA TRATAMIENTO	0.81
CONSTRUCCIÓN PLANTA DE TRATAMIENTO DE AGUAS RESIDUALES	TIERRA BLANCA	JCAS	1,694,638	677,855	0	1,016,783	0	0	PLANTA TRATAMIENTO	1
PAVIMENTACIÓN 3 CALLES EN FRACCIONAMIENTO GALVAN, COLONIA SAN RAFAEL Y COLONIA LÓPEZ DÁVILA	VARIAS	P. MPAL.	3,070,629	1,410,739	0	0	1,659,890	0	METRO CUADRADO	13468
PAVIMENTACIÓN CALLE RAMÓN CORONA ENTRE CALLE ALDAMA Y HUEJOQUILLA	ABRAHAM GONZALEZ	P. MPAL.	1,347,491	0	0	1,347,491	0	0	METRO CUADRADO	1010.36
CONSTRUCCIÓN PARQUE LINEAL	COL. TIERRA Y LIBERTAD	P. MPAL.	3,645,920	0	0	3,645,920	0	0	PARQUE	0.6
PAVIMENTACIÓN CALLE ECHEVERRÍA ENTRE CALLE VÍCTOR AGUIRRE CASTORENA Y BLVD. DR. IGNACIO GONZÁLEZ	JOSE MARIANO JIMENEZ	P. MPAL.	756,723	0	0	756,723	0	0	METRO CUADRADO	937.664
PAVIMENTACIÓN CALLE VENUSTIANO CARRANZA ENTRE CALLE VÍCTOR AGUIRRE CASTORENA Y BLVD. DR. IGNACIO GONZÁLEZ	JOSE MARIANO JIMENEZ	P. MPAL.	427,529	0	0	427,529	0	0	METRO CUADRADO	878.17
PAVIMENTACIÓN CALLE DÍAZ ORDAZ ENTRE CALLE VÍCTOR AGUIRRE CASTORENA Y BLVD. DR. IGNACIO GONZÁLEZ	JOSE MARIANO JIMENEZ	P. MPAL.	1,119,327	0	0	1,119,327	0	0	METRO CUADRADO	1420.16
PAVIMENTACIÓN CALLE INDEPENDENCIA ENTRE AV. HIDALGO Y MONUMENTO A BENITO JUÁREZ	JOSE MARIANO JIMENEZ	P. MPAL.	1,478,736	0	0	1,478,736	0	0	METRO CUADRADO	1627.26
PAVIMENTACIÓN CALLE FELIPE ÁNGELES ENTRE CALLE LERDO DE TEJADA E INDIÓ TRISTE	JOSE MARIANO JIMENEZ	P. MPAL.	297,094	0	0	297,094	0	0	METRO CUADRADO	531.6

Descripción de la Obra	Localidad	Dependencia	Inversión Ejercida 2020 (Pesos)					Meta		
			Total	Federal	Descent. (Ramo 33)	Estatal	Municipal	Otros	Unidad de Medida	Cantidad
INFRAESTRUCTURA, DESARROLLO URBANO Y MEDIO AMBIENTE			4,719,513,971	889,147,219	74,750,792	3,616,990,892	126,174,746	12,450,322		
PAVIMENTACIÓN CALLE RICARDO FLORES MAGÓN	JOSE MARIANO JIMENEZ	P. MPAL.	1,195,529	0	1,195,529	0	0	0	METRO CUADRADO	2530
JULIMES			1,693,572	0	0	1,391,285	302,287	0		
CONSTRUCCIÓN TECHUMBRE METÁLICA	JULIMES	P. MPAL.	1,193,476	0	0	998,889	194,587	0	TECHUMBRE	0.15
REHABILITACIÓN PARQUE INFANTIL	LAS ARENILLAS	P. MPAL.	500,096	0	0	392,396	107,700	0	OBRA	0.5
JUÁREZ			1,506,786,874	97,185,179	0	1,384,551,864	21,520,033	3,529,798		
MTTO. MENOR CATRA. ESTATALES Y FEDERALES DE CUOTA NO FIDECOMITIDAS E.C. KM. 334.7 (CHIHUAHUA-JUÁREZ) E.C. KM. 22.3 (JUÁREZ-JANOS) (MATERIALES Y Y SUMINISTROS)	VARIAS	SCOP	786,954	0	0	786,954	0	0	KILOMETRO	28.16
MTTO. MENOR CATRA. ESTATALES Y FEDERALES DE CUOTA NO FIDECOMITIDAS E.C. KM. 334.7 (CHIHUAHUA-JUÁREZ) E.C. KM. 22.3 (JUÁREZ-JANOS) (MATERIALES Y SUMINISTROS POR CONTRATO)	VARIAS	SCOP	1,388,361	0	0	1,388,361	0	0	KILOMETRO	28.16
MTTO. MENOR CATRA. ESTATALES Y FEDERALES DE CUOTA NO FIDECOMITIDAS E.C. KM. 334.7 (CHIHUAHUA-JUÁREZ) E.C. KM. 22.3 (JUÁREZ-JANOS) (SERVICIOS GENERALES)	VARIAS	SCOP	19,397	0	0	19,397	0	0	KILOMETRO	28.16
REHA. JUNTAS DE DILATACIÓN Y ARROPE LOSAS DE CONCRETO HIDRÁULICO CTRA. SAMALAYUCA - SANTA TERESA: E.C. KM. 334.7 (CHIHUAHUA - JUÁREZ) - KM 22.3 (JUÁREZ - JANOS) TRAMOS AISLADOS	VARIAS	SCOP	16,009,981	0	0	16,009,981	0	0	KILOMETRO	28.16
MTTO. MENOR CATRA. ESTATALES Y FEDERALES DE CUOTA NO FIDECOMITIDAS E.C. KM. 334.7 (CHIHUAHUA - JUÁREZ) - KM 22.3 (JUÁREZ - JANOS) (MATERIALES Y SUMINISTROS POR ADMINISTRACIÓN)	VARIAS	SCOP	1,045,079	0	0	1,045,079	0	0	KILOMETRO	2.816

Descripción de la Obra	Localidad	Dependencia	Inversión Ejercida 2020 (Pesos)						Meta	
			Total	Federal	Descent. (Ramo 33)	Estatal	Municipal	Otros	Unidad de Medida	Cantidad
INFRAESTRUCTURA, DESARROLLO URBANO Y MEDIO AMBIENTE			4,719,513,971	889,147,219	74,750,792	3,616,990,892	126,174,746	12,450,322		
REHAB. CERCO CATRA. SAMALAYUCA - SANTA TERESA E.C. KM. 334.7 (CHIHUAHUA - JUÁREZ) - KM 22.3 (JUÁREZ - JANOS) TRAMOS AISLADOS	VARIAS	SCOP	1,113,297	0	0	1,113,297	0	0	KILOMETRO	28.16
MTTO. MENOR CATRA. ESTATALES Y FEDERALES DE CUOTA NO FIDECOMITIDAS E.C. KM. 334.7 CATRA. CHIHUAHUA - JUÁREZ Y KM 22.3 JUÁREZ - JANOS	VARIAS	SCOP	191,580	0	0	191,580	0	0	PIEZA	9
TECHUMBRE PLAZA DE COBRO JERÓNIMO KM. 23+800 CARRETERA ESTATAL 48 TRAMO SAMALAYUCA-SAN JERONIMO	JUAREZ	SCOP	5,612,248	0	0	5,612,248	0	0	OBRA	1
PROYECTO ILUMINACIÓN PASO INFERIOR AV. UNIVERSIDAD Y BLVD. JUAN PABLO II	JUAREZ	SCOP	98,600	0	0	98,600	0	0	PROYECTO	1
PROYECTO ILUMINACION PASO A DESNIVEL FRANCISCO VILLA	JUAREZ	SCOP	98,600	0	0	98,600	0	0	PROYECTO	1
COLOCACIÓN 2 JUEGOS DE LETRAS CON LEYENDA HÉROES DE LA SALUD EN GAZA 1 DEL NODO VIAL AV. VILLARREAL TORRES Y BLVD. JUAN PABLO II	JUAREZ	SCOP	114,480	0	0	114,480	0	0	OBRA	1
ADQ. MATERIAL PARA MANTENIMIENTO E INFRAESTRUCTURA PLAZA DE COBRO JERÓNIMO	JUAREZ	SH	353,973	0	0	353,973	0	0	OBRA	1
TRANSPORTE Y MANIOBRAS BARRERAS DE CONCRETO TIPO JERSEY´S PLAZA DE COBRO	JUAREZ	SH	25,172	0	0	25,172	0	0	SERVICIO	0.4
ADQ. BARRERAS DE CONCRETO TIPO JERSEY´S PLAZA DE COBRO	JUAREZ	SH	180,264	0	0	180,264	0	0	OBRA	0.4
REUBICACIÓN INFRAESTRUCTURA LAS TORRES Y SANTIAGO TRONCOSO	JUAREZ	JMAS	5,315,931	0	0	5,315,931	0	0	OBRA	0.79
REUBICACIÓN INFRAESTRUCTURA LAS TORRES Y EJERCITO NACIONAL	JUAREZ	JMAS	7,714,996	0	0	7,714,996	0	0	OBRA	0.99

Descripción de la Obra	Localidad	Dependencia	Inversión Ejercida 2020 (Pesos)					Meta		
			Total	Federal	Descent. (Ramo 33)	Estatal	Municipal	Otros	Unidad de Medida	Cantidad
INFRAESTRUCTURA, DESARROLLO URBANO Y MEDIO AMBIENTE			4,719,513,971	889,147,219	74,750,792	3,616,990,892	126,174,746	12,450,322		
REUBICACIÓN INFRAESTRUCTURA LAS TORRES Y PALACIO DE MITLA	JUAREZ	JMAS	2,264,397	0	0	2,264,397	0	0	OBRA	0.81
REUBICACIÓN INFRAESTRUCTURA GALARZA Y SORGO	JUAREZ	JMAS	6,712,178	0	0	6,712,178	0	0	OBRA	0.67
REUBICACIÓN INFRAESTRUCTURA LAS TORRES Y RAMÓN RAYÓN	JUAREZ	JMAS	2,655,816	0	0	2,655,816	0	0	OBRA	0.77
REPOSICIÓN RED DE ALCANTARILLADO SANITARIO	JUAREZ	JMAS	265,210	0	0	265,210	0	0	OBRA	0.88
AMPLIACIÓN RED DE ALCANTARILLADO SANITARIO	JUAREZ	JMAS	882,362	0	0	882,362	0	0	OBRA	1
CONSTRUCCIÓN ALCANTARILLADO SANITARIO PRADERA DORADA I, II Y III ETAPA	JUAREZ	JMAS	3,224,024	0	0	3,224,024	0	0	OBRA	1
CONTRUCCIÓN ALCANTARILLADO SANITARIO PRADERA DORADA IV ETAPA	JUAREZ	JMAS	3,249,872	0	0	3,249,872	0	0	OBRA	0.76
CONSTRUCCIÓN ALCANTARILLADO SANITARIO	JUAREZ	JMAS	388,800	0	0	388,800	0	0	OBRA	1
REHABILITACIÓN COLECTOR GÓMEZ MORÍN	JUAREZ	JMAS	5,729,861	0	0	5,729,861	0	0	OBRA	1
REHABILITACIÓN COLECTOR JUAN PABLO II	JUAREZ	JMAS	666,775	0	0	666,775	0	0	OBRA	1
ADQUISICIÓN DE MOBILIARIO	JUAREZ	JMAS	880,926	0	0	880,926	0	0	LOTE DE MOBILIARIO	1
ADQUISICIÓN EQUIPO DE COMPUTO Y TECNOLOGÍAS DE INFORMACIÓN	JUAREZ	JMAS	108,798	0	0	108,798	0	0	LOTE DE EQUIPO	1
ADQUISICIÓN EQUIPO DE LABORATORIO	JUAREZ	JMAS	287,946	0	0	287,946	0	0	LOTE DE EQUIPO	1
ADQUISICIÓN EQUIPO PARA POZOS	JUAREZ	JMAS	290,780	0	0	290,780	0	0	LOTE DE EQUIPO	1
ADQUISICIÓN DE RETROEXCAVADORA	JUAREZ	JMAS	1,283,850	0	0	1,283,850	0	0	RETROES-CABADORA	2

Descripción de la Obra	Localidad	Dependencia	Inversión Ejercida 2020 (Pesos)						Meta	
			Total	Federal	Descent. (Ramo 33)	Estatal	Municipal	Otros	Unidad de Medida	Cantidad
INFRAESTRUCTURA, DESARROLLO URBANO Y MEDIO AMBIENTE			4,719,513,971	889,147,219	74,750,792	3,616,990,892	126,174,746	12,450,322		
ADQUISICIÓN MAQUINARIA, EQUIPO ELÉCTRICO Y ELECTRÓNICO	JUAREZ	JMAS	276,558	0	0	276,558	0	0	LOTE	1
ADQUISICIÓN HERRAMIENTA	JUAREZ	JMAS	585,166	0	0	585,166	0	0	LOTE	1
ADQUISICIÓN MEDIDORES INTELIGENTES	JUAREZ	JMAS	11,560,896	0	0	11,560,896	0	0	LOTE	1
ADQUISICIÓN EQUIPO PARA REHABILITACIÓN POZOS	JUAREZ	JMAS	11,148,008	0	0	11,148,008	0	0	LOTE DE EQUIPO	1
ADQUISICIÓN BOMBA CENTRIFUGA	JUAREZ	JMAS	1,080,500	0	0	1,080,500	0	0	LOTE DE EQUIPO	1
ADQUISICIÓN EQUIPO PARA PLANTAS DE TRATAMIENTO	JUAREZ	JMAS	1,333,837	0	0	1,333,837	0	0	LOTE DE EQUIPO	1
ADQUISICIÓN MEDIDORES	JUAREZ	JMAS	5,611,320	0	0	5,611,320	0	0	LOTE	1
ADQUISICIÓN MEDIDORES CONTROL DE PRESIÓN	JUAREZ	JMAS	400,325	0	0	400,325	0	0	LOTE	1
ADQUISICIÓN EQUIPO MONITOREO PLANTAS DE TRATAMIENTO	JUAREZ	JMAS	402,065	0	0	402,065	0	0	LOTE DE EQUIPO	1
ADQUISICIÓN EQUIPO DE OPERACIÓN Y ACCESORIOS	JUAREZ	JMAS	270,066	0	0	270,066	0	0	LOTE DE EQUIPO	1
ADECUACIÓN INSTALACIONES JMAS	JUAREZ	JMAS	92,229	0	0	92,229	0	0	OBRA	1
ADQUISICIÓN TANQUES SUPERFICIALES AGUA	JUAREZ	JMAS	2,200,535	0	0	2,200,535	0	0	LOTE	1
REHABILITACIÓN ACUEDUCTO CONEJOS MEDANOS	JUAREZ	JMAS	96,368,796	0	0	96,368,796	0	0	OBRA	1
CONSTRUCCIÓN PATIO PARA MAQUINARIA	JUAREZ	JMAS	1,446,669	0	0	1,446,669	0	0	OBRA	1
BACHEO EN VIALIDADES POR REABILITACIÓN DE COLECTOR	JUAREZ	JMAS	3,107,356	0	0	3,107,356	0	0	OBRA	1
ADQUISICIÓN DE VEHÍCULOS (TIPO PICK UP 2020)	JUAREZ	JMAS	5,934,664	0	0	5,934,664	0	0	VEHICULO	15
ADQUISICIÓN EQUIPO DE CLORACIÓN	JUAREZ	JMAS	763,000	0	0	763,000	0	0	LOTE DE EQUIPO	1
ELABORACIÓN PROYECTO EJECUTIVO PTAR SUR - ZONA RÍO BRAVO	JUAREZ	JMAS	150,000	0	0	150,000	0	0	PROYECTO	1

Descripción de la Obra	Localidad	Dependencia	Inversión Ejercida 2020 (Pesos)					Meta		
			Total	Federal	Descent. (Ramo 33)	Estatal	Municipal	Otros	Unidad de Medida	Cantidad
INFRAESTRUCTURA, DESARROLLO URBANO Y MEDIO AMBIENTE			4,719,513,971	889,147,219	74,750,792	3,616,990,892	126,174,746	12,450,322		
PROYECTO REHABILITACIÓN SISTEMAS DE SANEAMIENTO	JUAREZ	JMAS	256,123	0	0	256,123	0	0	PROYECTO	1
PROYECTO EJECUTIVO ACUAFÉRICO	JUAREZ	JMAS	1,871,050	0	0	1,871,050	0	0	PROYECTO	1
REHABILITACIÓN COLECTOR EL PAPANOTE	JUAREZ	JMAS	9,552,955	0	0	9,552,955	0	0	OBRA	1
CONSTRUCCIÓN COLECTOR PARQUE CENTRAL	JUAREZ	JMAS	1,118,585	0	0	1,118,585	0	0	OBRA	1
PROYECTO EJECUTIVO LINEA DE CONDUCCIÓN AGUA TRATADA	JUAREZ	JMAS	1,590,468	0	0	1,590,468	0	0	PROYECTO	1
REHABILITACIÓN COLECTOR EJERCITO NACIONAL II ETAPA	JUAREZ	JMAS	143,178,529	0	0	143,178,529	0	0	OBRA	0.46
REHABILITACIÓN RED AGUA POTABLE	SAMALAYUCA	JMAS	2,863,061	0	0	2,863,061	0	0	OBRA	1
REHABILITACIÓN RED ALCANTARILLADO	SAMALAYUCA	JMAS	3,283,253	0	0	3,283,253	0	0	OBRA	1
CONSTRUCCIÓN SISTEMA INTEGRAL DE ALCANTARILLADO SANITARIO IV ETAPA	JUAREZ	JCAS	5,308,047	2,551,013	0	0	0	2,757,035	SISTEMA	0.8
CONSTRUCCION PRESA DE REGULACIÓN PICO DEL ÁGUILA	JUAREZ	JMAS	7,988,049	0	0	7,988,049	0	0	PRESA	0.24
CONSTRUCCIÓN SISTEMA INTEGRAL DE ALCANTARILLADO SANITARIO III ETAPA	JUAREZ	JCAS	1,545,526	772,763	0	0	0	772,763	SISTEMA	1
CONSTRUCCIÓN TRAMO I CORREDOR TRONCAL TECNOLÓGICO	VARIAS	FTJ	22,687,079	5,242,184	0	17,444,895	0	0	METRO CUADRADO	8401.369
CONSTRUCCIÓN TRAMO 7 CORREDOR TRONCAL TECNOLÓGICO	VARIAS	FTJ	12,572,241	2,384,039	0	10,188,202	0	0	INV. COMP.	0
CONSTRUCCIÓN TRAMO 8 CORREDOR TRONCAL TECNOLÓGICO	VARIAS	FTJ	52,936,556	9,802,427	0	43,134,129	0	0	INV. COMP.	0
CONSTRUCCIÓN ESTACIÓN SUBTERRÁNEA MUREF EN AV. 16 DE SEPTIEMBRE CORREDOR TRONCAL TECNOLÓGICO	VARIAS	FTJ	23,034,397	9,928,619	0	13,105,778	0	0	INV. COMP.	0

Descripción de la Obra	Localidad	Dependencia	Inversión Ejercida 2020 (Pesos)						Meta	
			Total	Federal	Descent. (Ramo 33)	Estatal	Municipal	Otros	Unidad de Medida	Cantidad
INFRAESTRUCTURA, DESARROLLO URBANO Y MEDIO AMBIENTE			4,719,513,971	889,147,219	74,750,792	3,616,990,892	126,174,746	12,450,322		
ESTRATEGIA DE MOVILIDAD EN BICICLETA Y DESARROLLO DEL PROYECTO EN BICICLETAS PÚBLICAS	VARIAS	SCOP	2,232,130	0	0	2,232,130	0	0	ESTUDIO	0.35
PROYECTO EJECUTIVO 6 PUENTES MULTIMODALES PARQUE EL CHAMIZAL	VARIAS	SCOP	3,240,968	0	0	3,240,968	0	0	PROYECTO	1
PROYECTO EJECUTIVO 4 PUENTES PEATONALES PARQUE EL CHAMIZAL	VARIAS	SCOP	1,204,764	0	0	1,204,764	0	0	PROYECTO	1
PROYECTO EJECUTIVO URBANO ARQUITECTÓNICO Y PAISAJISMO ZONA DE LOS HOYOS	VARIAS	SCOP	6,460,272	0	0	6,460,272	0	0	PROYECTO	0.05
PROYECTO EJECUTIVO URBANO ARQUITECTÓNICO Y PAISAJISMO ZONA EL HUMEDAL	VARIAS	SCOP	226,544	0	0	226,544	0	0	PROYECTO	0.4
PROYECTO EJECUTIVO URBANO ARQUITECTÓNICO Y PAISAJISMO ZONA DEPORTIVA PREPARATORIA EL CHAMIZAL	VARIAS	SCOP	1,057,754	0	0	1,057,754	0	0	PROYECTO	0.3
PROYECTO EJECUTIVO URBANO ARQUITECTÓNICO Y PAISAJISMO ZONA DEPORTIVA ESTADIO DE LA UACJ	VARIAS	SCOP	2,337,408	0	0	2,337,408	0	0	PROYECTO	0.3
ESTUDIO DE GEOFÍSICA PARA CRUCE DE LÍNEAS A POLIDUCTOS EN CALLE PALACIO DE MITLA Y AV. RAMÓN RAYÓN	VARIAS	SCOP	658,800	0	0	658,800	0	0	ESTUDIO	1
CAPTACIÓN AGUAS PLUVIALES (ZONAS INUNDABLES) AV. DE LAS AMÉRICAS	JUAREZ	FPF	9,579,317	0	0	9,579,317	0	0	OBRA	0.91
CAPTACIÓN AGUAS PLUVIALES (ZONAS INUNDABLES) ZONA PRONAF FECHAC	JUAREZ	FPF	9,274,497	0	0	9,274,497	0	0	OBRA	0.6
CAPTACIÓN AGUAS PLUVIALES (ZONAS INUNDABLES) PUEBLITO MEXICANO	JUAREZ	FPF	5,798,819	0	0	5,798,819	0	0	OBRA	0.7
SUPERVISIÓN EXTERNA, CANALIZACIÓN Y CONTROL CALIDAD PARQUE CENTRAL VASO 1-2-3-4	JUAREZ	FPF	2,238,366	0	0	2,238,366	0	0	SUPERVISIÓN	3

Descripción de la Obra	Localidad	Dependencia	Inversión Ejercida 2020 (Pesos)					Meta		
			Total	Federal	Descent. (Ramo 33)	Estatal	Municipal	Otros	Unidad de Medida	Cantidad
INFRAESTRUCTURA, DESARROLLO URBANO Y MEDIO AMBIENTE			4,719,513,971	889,147,219	74,750,792	3,616,990,892	126,174,746	12,450,322		
SUPERVISIÓN EXTERNA OBRAS CANALIZACIÓN DRENAJE	JUAREZ	FPF	1,930,009	0	0	1,930,009	0	0	SUPERVISIÓN	1
REHABILITACIÓN PARADEROS ECOBUS	JUAREZ	FPF	6,549,810	0	0	6,549,810	0	0	OBRA	30
MEJORAMIENTO A CARRILES ECOBUS	JUAREZ	FPF	629,156	0	0	629,156	0	0	OBRA	0.85
ADECUACIONES CARRILES DE REBASE	JUAREZ	FPF	602,347	0	0	602,347	0	0	OBRA	0.05
CAPTACIÓN AGUAS PLUVIALES PARQUE CENTRAL	JUAREZ	FPF	73,789,999	0	0	73,789,999	0	0	OBRA	0.6
CAPTACIÓN AGUAS PLUVIALES PARQUE CENTRAL CANALIZACIÓN	JUAREZ	FPF	14,975,762	0	0	14,975,762	0	0	OBRA	0.68
CAPTACIÓN AGUAS PLUVIALES ZONA CENTRO	JUAREZ	FPF	2,071,160	0	0	2,071,160	0	0	OBRA	0.36
SUPERVISIÓN EXTERNA, CANALIZACIÓN Y CONTROL CALIDAD (ZONAS INUNDABLES II Y II-B)	JUAREZ	FPF	886,720	0	0	886,720	0	0	SUPERVISIÓN	0.15
SUPERVISIÓN EXTERNA, CANALIZACIÓN Y CONTROL CALIDAD (ZONAS INUNDABLES) PASO INSURGENTES	JUAREZ	FPF	598,159	0	0	598,159	0	0	SUPERVISIÓN	0.13
CONSTRUCCIÓN PASO A DESNIVEL LAS ALDABAS	JUAREZ	FPF	21,351,112	0	0	21,351,112	0	0	OBRA	0.67
SUPERVISIÓN EXTERNA CONSTRUCCIÓN PASO A DESNIVEL LAS ALDABAS	JUAREZ	FPF	704,636	0	0	704,636	0	0	SUPERVISIÓN	0.68
CONSTRUCCIÓN PASO A DESNIVEL EJERCITO NACIONAL	JUAREZ	FPF	10,170,777	0	0	10,170,777	0	0	OBRA	0.22
CONSTRUCCIÓN PASO A DESNIVEL SORGO	JUAREZ	FPF	6,586,714	0	0	6,586,714	0	0	OBRA	0.19
SUPERVISIÓN EXTERNA CONSTRUCCIÓN PASO A DESNIVEL SORGO	JUAREZ	FPF	645,250	0	0	645,250	0	0	SUPERVISIÓN	0.25
CONSTRUCCIÓN CRUSE PLUVIAL SORGO I FASE	JUAREZ	FPF	4,992,961	0	0	4,992,961	0	0	OBRA	0.56

Descripción de la Obra	Localidad	Dependencia	Inversión Ejercida 2020 (Pesos)						Meta	
			Total	Federal	Descent. (Ramo 33)	Estatal	Municipal	Otros	Unidad de Medida	Cantidad
INFRAESTRUCTURA, DESARROLLO URBANO Y MEDIO AMBIENTE			4,719,513,971	889,147,219	74,750,792	3,616,990,892	126,174,746	12,450,322		
SUPERVISIÓN EXTERNA CONSTRUCCIÓN CRUSE PLUVIAL SORGO	JUAREZ	FPF	381,154	0	0	381,154	0	0	SUPERVISIÓN	0.57
CONSTRUCCIÓN PASO A DESNIVEL TRONCOSO	JUAREZ	FPF	5,190,339	0	0	5,190,339	0	0	OBRA	0.19
SUPERVISIÓN EXTERNA CONSTRUCCIÓN PASO A DESNIVEL TRONCOSO	JUAREZ	FPF	368,070	0	0	368,070	0	0	SUPERVISIÓN	0.2
CONSTRUCCIÓN PASO A DESNIVEL MITLA	JUAREZ	FPF	18,997,438	0	0	18,997,438	0	0	INV. COMP.	1
SUPERVISIÓN EXTERNA CONSTRUCCIÓN PASO A DESNIVEL MITLA	JUAREZ	FPF	47,190	0	0	47,190	0	0	SUPERVISIÓN	0.11
PASO A DESNIVEL EJERCITO NACIONAL (GAS NATURAL)	JUAREZ	FPF	11,254,520	0	0	11,254,520	0	0	OBRA	1
TECHUMBRES PASO NORTE	JUAREZ	FPF	4,558,674	0	0	4,558,674	0	0	OBRA	0.97
TECHUMBRES ZARAGOZA	JUAREZ	FPF	5,501,199	0	0	5,501,199	0	0	OBRA	0.98
ADECUACIONES CARRIL SENTRI LERDO	JUAREZ	FPF	4,023,882	0	0	4,023,882	0	0	OBRA	0.92
ADECUACIONES EDIFICIO OFICINAS ZARAGOZA	JUAREZ	FPF	8,790,064	0	0	8,790,064	0	0	OBRA	0.15
MODERNIZACIÓN TECNOLÓGICA PUENTES FRONTERIZOS (SISTEMA DE COBRO, ITS, FIBRA ÓPTICA)	JUAREZ	FPF	82,599,350	0	0	82,599,350	0	0	OBRA	0.4
ESTUDIO DE FACTIBILIDAD PARA LA REHABILITACIÓN PARQUE CENTRAL	JUAREZ	SDUE	1,496,400	0	0	1,496,400	0	0	ESTUDIOS Y PROYECTOS	1
SUPERVISIÓN OBRAS DE REHABILITACIÓN PARQUE CENTRAL HERMANOS ESCOBAR	LA CUESTA	SCOP	525,701	0	0	525,701	0	0	SUPERVISIÓN	0.43
REHABILITACIÓN VASOS CAPTACIÓN ZONA NORTE Y SUR	PRADERA DORADA	FPF	43,520,818	0	0	43,520,818	0	0	OBRA	0.98
SUPERVISIÓN EXTERNA OBRAS DRENAJE PLUVIAL ZONA NORTE Y SUR	PRADERA DORADA	FPF	1,607,770	0	0	1,607,770	0	0	SUPERVISIÓN	1
RESTAURACIÓN Y REHABILITACIÓN PARQUE LA CHAVEÑA	COL. CENTRO	SCOP	8,383,581	0	0	8,383,581	0	0	OBRA	0.55

Descripción de la Obra	Localidad	Dependencia	Inversión Ejercida 2020 (Pesos)					Meta		
			Total	Federal	Descent. (Ramo 33)	Estatal	Municipal	Otros	Unidad de Medida	Cantidad
INFRAESTRUCTURA, DESARROLLO URBANO Y MEDIO AMBIENTE			4,719,513,971	889,147,219	74,750,792	3,616,990,892	126,174,746	12,450,322		
RESTAURACIÓN Y REHABILITACIÓN IMAGEN URBANA DE PILA DE LA CHAVEÑA	COL. CENTRO	SCOP	4,856,659	0	0	4,856,659	0	0	OBRA	0.36
ESTUDIOS Y PROYECTO EJECUTIVO MANEJO Y CONTROL DE AGUA TRATADA Y PLUVIAL EN LOS HOYOS PARQUE EL CHAMIZAL	EL CHAMIZAL	SCOP	749,520	0	0	749,520	0	0	PROYECTO	1
PROYECTO ESTACIONAMIENTOS TIPO MEGA PARQUE CHAMIZAL	EL CHAMIZAL	SCOP	892,310	0	0	892,310	0	0	PROYECTO	1
ADECUACIÓN ESTACIONAMIENTOS OFICINAS DE GOBIERNO EJE VIAL JUAN GABRIEL	SAN ANTONIO	SCOP	631,427	0	0	631,427	0	0	OBRA	0.55
INTEGRACIÓN Y CONSOLIDACIÓN PARQUE CENTRAL PONIENTE EN BLVR. TEÓFILO BORUNDA Y AV. TECNOLÓGICO	COL. P IGLESIAS	SCOP	1,913,591	0	0	1,913,591	0	0	OBRA	0.99
REHABILITACIÓN PARQUE CENTRAL PONIENTE Y ORIENTE	COL. P IGLESIAS	SCOP	39,105,820	0	0	39,105,820	0	0	OBRA	0.08
REHABILITACIÓN PARQUE CENTRAL PONIENTE Y ORIENTE E, F, G	COL. P IGLESIAS	SCOP	21,720,029	0	0	21,720,029	0	0	OBRA	0.08
CONSTRUCCIÓN TRAMO 3 CORREDOR TRONCAL TECNOLÓGICO	JUAREZ	FTJ	32,213,535	8,258,729	0	23,954,806	0	0	METRO CUADRADO	3467.2
CONSTRUCCIÓN TRAMO 5 CORREDOR TRONCAL TECNOLÓGICO	JUAREZ	FTJ	25,865,752	8,234,836	0	17,630,916	0	0	METRO CUADRADO	3145.584
HONORARIOS FIDUCIARIOS SISTEMA INTEGRADO DE TRANSPORTE POR ESTUDIO Y ACEPTACION DEL FIDEICOMISO	JUAREZ	FTJ	116,000	0	0	116,000	0	0	ACCION	1
FIDEICOMISO DEL SISTEMA INTEGRADO DE TRANSPORTE APORTACION INICIAL AL FIDUCIARIO	JUAREZ	FTJ	5,000	0	0	5,000	0	0	ACCION	1

Descripción de la Obra	Localidad	Dependencia	Inversión Ejercida 2020 (Pesos)						Meta	
			Total	Federal	Descent. (Ramo 33)	Estatal	Municipal	Otros	Unidad de Medida	Cantidad
INFRAESTRUCTURA, DESARROLLO URBANO Y MEDIO AMBIENTE			4,719,513,971	889,147,219	74,750,792	3,616,990,892	126,174,746	12,450,322		
FIDEICOMISO DEL SISTEMA INTEGRADO DE TRANSPORTE PAGO DE HONORARIOS FIDUCIARIOS	JUAREZ	FTJ	1,914,000	0	0	1,914,000	0	0	ACCION	1
CONSTRUCCIÓN ESTACIÓN SUBTERRÁNEA CATEDRAL DEL CORREDOR TRONCAL TECNOLÓGICO	JUAREZ	FTJ	21,913,780	9,445,595	0	12,468,185	0	0	INV. COMP.	0
CONSTRUCCIÓN TRAMO 6 CORREDOR TRONCAL TECNOLÓGICO	JUAREZ	FTJ	34,298,110	7,872,241	0	26,425,869	0	0	INV. COMP.	0
CONSTRUCCIÓN TRAMO 9 CORREDOR TRONCAL TECNOLÓGICO	JUAREZ	FTJ	16,432,259	3,042,662	0	13,389,597	0	0	INV. COMP.	0
CONSTRUCCIÓN PASO SUPERIOR AV. ARIZONA Y BLVD. JUAN PABLO II	JUAREZ	SCOP	18,281,115	0	0	18,281,115	0	0	PUENTE	1
PROYECTO ESTRUCTURAL Y DE ILUMINACIÓN GAZA 2 INTERSECCIÓN AV. JUAN PABLO II Y AV. FRANCISCO VILLAREAL TORRES	JUAREZ	SCOP	69,711	0	0	69,711	0	0	PROYECTO	1
PROYECTO PROLONGACIÓN RUTA TRONCAL I	JUAREZ	SCOP	1,189,505	0	0	1,189,505	0	0	PROYECTO	1
ELABORACIÓN ACB PROYECTO MEGA PARQUE EL CHAMIZAL	JUAREZ	SCOP	745,000	0	0	745,000	0	0	ESTUDIO	1
CONSTRUCCIÓN PASO SUPERIOR CUERPO PONIENTE AV. VILLAREAL TORRES Y BLVR. TEÓFILO BORUNDA	JUAREZ	SCOP	27,732,133	0	0	26,991,237	740,896	0	PUENTE	0.74
REUBICACIÓN INFRAESTRUCTURA ELÉCTRICA INTERSECCION AV. FRANCISCO VILLARREAL TORRES Y BLVR. TEÓFILO BORUNDA	JUAREZ	SCOP	3,814,812	0	0	3,814,812	0	0	OBRA	1
REUBICACIÓN INFRAESTRUCTURA ELÉCTRICA INTERSECCIÓN AV. VILLARREAL TORRES Y AV. ZARAGOZA	JUAREZ	SCOP	2,276,599	0	0	2,276,599	0	0	OBRA	1
CONSTRUCCIÓN LÍNEA DE MEDIA TENSIÓN	JUAREZ	SCOP	353,187	0	0	353,187	0	0	METRO	490

Descripción de la Obra	Localidad	Dependencia	Inversión Ejercida 2020 (Pesos)					Meta		
			Total	Federal	Descent. (Ramo 33)	Estatal	Municipal	Otros	Unidad de Medida	Cantidad
INFRAESTRUCTURA, DESARROLLO URBANO Y MEDIO AMBIENTE			4,719,513,971	889,147,219	74,750,792	3,616,990,892	126,174,746	12,450,322		
PROYECTO ESTRUCTURAL CONSTRUCCIÓN PASO A DESNIVEL FRANCISCO VILLA INTERSECCIÓN CON AV. HEROICO COLEGIO MILITAR	JUAREZ	SCOP	343,360	0	0	343,360	0	0	PROYECTO	1
CONSTRUCCIÓN PASO SUPERIOR CUERPO ORIENTE AV. VILLARREAL TORRES Y AV. ZARAGOZA	JUAREZ	SCOP	15,616,904	0	0	0	15,616,904	0	PUENTE	0.18
REUBICACIÓN LÍNEA DE GAS NATURAL	JUAREZ	SCOP	301,743	0	0	0	301,743	0	OBRA	1
CICLOVÍA E INFRAESTRUCTURA PARA MOVILIDAD NO MOTORIZADA EN ZONA CIRCUITO PRONAF	JUAREZ	SCOP	6,273,204	6,273,204	0	0	0	0	INV. COMP.	0
CICLOVÍA E INFRAESTRUCTURA PARA MOVILIDAD NO MOTORIZADA EN ZONA PARQUE CHAMIZAL	JUAREZ	SCOP	3,685,292	3,685,292	0	0	0	0	INV. COMP.	0
CICLOVÍA E INFRAESTRUCTURA PARA MOVILIDAD NO MOTORIZADA EN CENTRO HISTÓRICO DE JUÁREZ	JUAREZ	SCOP	3,370,308	3,370,308	0	0	0	0	INV. COMP.	0
ANÁLISIS DE TRÁFICO Y GEOMÉTRICO OPTIMIZADO DE INFRAESTRUCTURA BRT. EN CD. JUÁREZ (TRONCAL 2)	JUAREZ	SDUE	1,554,400	0	0	1,554,400	0	0	ESTUDIO	1
DICTAMEN ANÁLISIS DE FACTIBILIDAD ECONÓMICA PROYECTO DE TRANSPORTE MASIVO TIPO BRT	JUAREZ	SDUE	382,800	0	0	382,800	0	0	INV. COMP.	0
PAVIMENTACIÓN VIALIDADES IGNACIO ALLENDE Y PEDRO AVALOS (FERROCARRIL)	SAMALAYUCA	SCOP	1,261,910	0	0	1,261,910	0	0	METRO CUADRADO	3504
CONSTRUCCIÓN TRAMO 2 CORREDOR TRONCAL TECNOLÓGICO	JUAREZ	FTJ	31,735,180	9,234,892	0	22,500,288	0	0	METRO CUADRADO	3552
SUPERVISIÓN EXTERNA OBRAS DE URBANIZACIÓN CORREDOR TRONCAL TECNOLÓGICO	JUAREZ	FTJ	9,973,993	0	0	9,973,993	0	0	INFORME	0.25

Descripción de la Obra	Localidad	Dependencia	Inversión Ejercida 2020 (Pesos)						Meta	
			Total	Federal	Descent. (Ramo 33)	Estatal	Municipal	Otros	Unidad de Medida	Cantidad
INFRAESTRUCTURA, DESARROLLO URBANO Y MEDIO AMBIENTE			4,719,513,971	889,147,219	74,750,792	3,616,990,892	126,174,746	12,450,322		
CONSTRUCCIÓN TRAMO 4 CORREDOR TRONCAL TECNOLÓGICO	JUAREZ	FTJ	24,486,425	7,086,375	0	17,400,050	0	0	METRO CUADRADO	3291.2
SUPERVISIÓN EXTERNA DEL CORREDOR TRONCAL TECNOLÓGICO	JUAREZ	FTJ	6,649,333	0	0	6,649,333	0	0	SUPERVISIÓN	0.25
CONSTRUCCIÓN CICLORUTA	JUAREZ	SCOP	105,855	0	0	105,855	0	0	METRO LINEAL	114.95
CONSTRUCCIÓN GAZA 1 DEL NODO VIAL EN AV. VILLARREAL TORRES Y BLVD. JUAN PABLO II	JUAREZ	SCOP	26,590,055	0	0	24,582,448	2,007,607	0	PUENTE	1
PROYECTO EJECUTIVO PUENTE PEATONAL Y PASO DE FAUNA EN PARQUE EL CHAMIZAL	JUAREZ	SCOP	1,583,824	0	0	1,583,824	0	0	PROYECTO	0.7
PROYECTO EJECUTIVO ESTACIONES BRT GENERICAS TIPO A, B Y C	JUAREZ	SCOP	450,505	0	0	450,505	0	0	PROYECTO	1
CONSTRUCCIÓN PASO SUPERIOR CUERPO PONIENTE AV. VILLARREAL TORRES Y AV. ZARAGOZA	JUAREZ	SCOP	37,715,200	0	0	37,715,200	0	0	PUENTE	1
CONSTRUCCIÓN PASO SUPERIOR ORIENTE AV. VILLAREAL TORRES Y BLVR. TEÓFILO BORUNDA	JUAREZ	SCOP	29,206,093	0	0	26,353,211	2,852,882	0	PUENTE	0.88
PROYECTO ILUMINACIÓN PASOS A DESNIVEL EN AV. DE LAS TORRES Y CALLES PALACIO DE MITLA Y AV. RAMÓN RAYÓN	JUAREZ	SCOP	179,800	0	0	179,800	0	0	PROYECTO	1
DIRECCIÓN DE OBRA PROYECTO TRANSPORTE MASIVO 1 Y 2 (MODERNIZACIÓN TRONCAL 1 Y CONSTRUCCIÓN TRONCAL 2)	JUAREZ	SDUE	1,200,600	0	0	1,200,600	0	0	SUPERVISIÓN	1
PROYECTO EJECUTIVO REHABILITACIÓN DEL PARQUE LA CHAVEÑA	JUAREZ	SDUE	538,240	0	0	538,240	0	0	PROYECTO	1
PROYECTO IMAGEN Y MEJORAMIENTO DE PILA CHAVEÑA Y SU ENTORNO	JUAREZ	SDUE	417,600	0	0	417,600	0	0	PROYECTO	1

Descripción de la Obra	Localidad	Dependencia	Inversión Ejercida 2020 (Pesos)					Meta		
			Total	Federal	Descent. (Ramo 33)	Estatal	Municipal	Otros	Unidad de Medida	Cantidad
INFRAESTRUCTURA, DESARROLLO URBANO Y MEDIO AMBIENTE			4,719,513,971	889,147,219	74,750,792	3,616,990,892	126,174,746	12,450,322		
PROYECTO EJECUTIVO DISEÑO DE IMAGEN URBANA EN AV. VICENTE GUERRERO	JUAREZ	SDUE	522,000	0	0	522,000	0	0	PROYECTO	1
ELABORACIÓN PROYECTO EJECUTIVO MEJORAMIENTO PARQUE CENTRAL	JUAREZ	SDUE	1,704,562	0	0	1,704,562	0	0	PROYECTO	0.9
PROYECTOS EJECUTIVOS DE PROTOTIPOS ADICIONALES DE ESTACIONES DEL BRT EN RUTA TRONCAL	JUAREZ	SDUE	125,628	0	0	125,628	0	0	PROYECTO	1
CONSTRUCCIÓN PARADEROS ECOBUS SOBRE BLVD. ZARAGOZA	JUAREZ	FPF	37,825,966	0	0	37,825,966	0	0	PIEZA	13
RECONSTRUCCIÓN PARADEROS ECOBUS	JUAREZ	FPF	73,566,497	0	0	73,566,497	0	0	OBRA	14
PAV. BLVD. ZARAGOZA JUMANOS-DESIERTO DE ATACANA- PUERTO TARENTO	JUAREZ	FPF	42,607,965	0	0	42,607,965	0	0	METRO CUADRADO	19705
PROYECTO EJECUTIVO DE VIVERO	JUAREZ	SDUE	203,000	0	0	203,000	0	0	PROYECTO	1
LA CRUZ			2,796,257	0	0	2,545,392	250,865	0		
ESTUDIO IMPACTO AMBIENTAL MODALIDAD PASO SUPERIOR FERROCARRIL KM 85+769 CATRA. CAMARGO-ESTACIÓN CONCHOS	VARIAS	SCOP	232,922	0	0	232,922	0	0	ESTUDIO	1
ELABORACIÓN ACB SIMPLIFICADO PROYECTO PASO SUPERIOR FERROCARRIL KM. 85+769 CATRA. CAMARGO-ESTACIÓN CONCHOS	LA CRUZ	SCOP	320,000	0	0	320,000	0	0	ESTUDIO	1
PAVIMENTACIÓN CALLE CAMINO REAL	EST. LA CRUZ	P. MPAL.	989,011	0	0	989,011	0	0	METRO CUADRADO	934.5
CONSTRUCCIÓN DE BANQUETA PERIMETRAL Y ALUMBRADO EN CALLE MORELOS Y NIGROMANTE	LA CRUZ	P. MPAL.	1,254,324	0	0	1,003,459	250,865	0	OBRA	1
LÓPEZ			4,210,964	0	0	3,809,444	401,520	0		
REHABILITACIÓN EMISOR Y PLANTA DE TRATAMIENTO DE AGUAS RESIDUALES	SALAICES	JMAS	2,203,364	0	0	2,203,364	0	0	OBRA	1

Descripción de la Obra	Localidad	Dependencia	Inversión Ejercida 2020 (Pesos)						Meta	
			Total	Federal	Descent. (Ramo 33)	Estatal	Municipal	Otros	Unidad de Medida	Cantidad
INFRAESTRUCTURA, DESARROLLO URBANO Y MEDIO AMBIENTE			4,719,513,971	889,147,219	74,750,792	3,616,990,892	126,174,746	12,450,322		
PAVIMENTACIÓN CALLE REVOLUCIÓN	SANTA MARIA	P. MPAL.	1,347,600	0	0	1,078,080	269,520	0	METRO CUADRADO	2240
PAVIMENTACIÓN CALLE PRINCIPAL	EL PORVENIR	P. MPAL.	660,000	0	0	528,000	132,000	0	METRO CUADRADO	950
MADERA			10,253,715	5,890,094	127,803	301,414	3,934,403	0		
RECONST. CATRA. ESTATAL 16 (MATACHI-MADERA) DEL KM 109+600 AL KM 123+400 TRAMOS PARCIALES	PRESON DE GOLONDRINAS	SCOP	51,414	0	0	51,414	0	0	METRO CUADRADO	40600
PAVIMENTACIÓN VIALIDAD CH-P	MADERA	P. MPAL.	9,012,773	5,890,094	0	0	3,122,679	0	METRO CUADRADO	20550.656
PAVIMENTACIÓN CALLE 19	MADERA	P. MPAL.	1,061,725	0	0	250,000	811,725	0	METRO CUADRADO	1725
APOYO CONSTRUCCIÓN DE HORNO LIBRE DE HUMO	MADERA		127,803	0	127,803	0	0	0	APOYO	1
MAGUARICHI			24,443,949	1,943,220	19,396,833	1,785,242	1,318,654	0		
CONST. CAMINO SAN VICENTE-MAGUARICHI DEL KM.32+000 AL KM. 35+260 TRAMOS PARCIALES.	MAGUARICHI	SCOP	19,455,653	0	19,396,833	58,820	0	0	KILOMETRO	0.949
PROYECTO INTEGRAL DE AGUA POTABLE	LA MESA	JCAS	18,912	0	0	18,912	0	0	PROYECTO	1
CONSTRUCCIÓN PLANTA DE TRATAMIENTO DE AGUAS RESIDUALES	MAGUARICHI	JCAS	3,886,441	1,943,220	0	909,236	1,033,985	0	PLANTA TRATAMIENTO	0.64
REHABILITACIÓN DE PLAZA	MAGUARICHI	P. MPAL.	1,082,944	0	0	798,274	284,670	0	OBRA	0.6
MATACHÍ			3,861,984	131,548	0	2,131,548	1,598,888	0		
PROYECTO PLANTA DE TRATAMIENTO DE AGUAS RESIDUALES	MATACHI	JCAS	263,097	131,548	0	131,548	0	0	PROYECTO	1
PAVIMENTACIÓN CALLE MORELOS - RASTRO	MATACHI	P. MPAL.	3,598,888	0	0	2,000,000	1,598,888	0	METRO CUADRADO	3405.69
MATAMOROS			3,398,998	0	0	3,398,998	0	0		
RECONST. PUENTE EL VERANO SOBRE ARROYO RONCESVALLES	EL VERANO	SCOP	19,396	0	0	19,396	0	0	OBRA	1
INCORPORACIÓN POZO	MATAMOROS	JMAS	2,243,049	0	0	2,243,049	0	0	OBRA	1

Descripción de la Obra	Localidad	Dependencia	Inversión Ejercida 2020 (Pesos)					Meta		
			Total	Federal	Descent. (Ramo 33)	Estatal	Municipal	Otros	Unidad de Medida	Cantidad
INFRAESTRUCTURA, DESARROLLO URBANO Y MEDIO AMBIENTE			4,719,513,971	889,147,219	74,750,792	3,616,990,892	126,174,746	12,450,322		
CONSTRUCCIÓN PLAZA PÚBLICA	SANTA ROSALIA	P. MPAL.	300,000	0	0	300,000	0	0	INV. COMP.	0
PAVIMENTACIÓN CALLE INDEPENDENCIA I ETAPA ENTRE LAS CALLES SANTOS VALDÉS Y PONCE DE LEÓN	MATAMOROS	P. MPAL.	446,462	0	0	446,462	0	0	INV. COMP.	0
PAVIMENTACIÓN CALLE GUANAJUATO	VILLA MATAMOROS	P. MPAL.	390,092	0	0	390,092	0	0	INV. COMP.	0
MEOQUI			40,026,113	0	0	37,927,553	1,973,276	125,284		
PROLONGACIÓN AV. BENITO JUÁREZ PARA ACCESO A PLANTA HEINEKEN Y VICHISA I ETAPA	MEOQUI	SCOP	1,101,739	0	0	976,456	0	125,284	KILOMETRO	0.52
INCORPORACIÓN TANQUES ELEVADOS DE AGUA POTABLE (1 Y 2)	LAZARO CARDENAS	JMAS	360,626	0	0	360,626	0	0	OBRA	1
ADQUISICIÓN CAMARAS DE VIGILANCIA	MEOQUI	JMAS	28,077	0	0	28,077	0	0	LOTE	1
ADQUISICION TUBERÍA (VARIAS MEDIDAS)	MEOQUI	JMAS	778,413	0	0	778,413	0	0	LOTE	1
ADQUISICIÓN EQUIPO LAGUNA NORTE	MEOQUI	JMAS	684,400	0	0	684,400	0	0	EQUIPO	2
ADQUISICIÓN CAJERO AUTOMÁTICO	MEOQUI	JMAS	383,786	0	0	383,786	0	0	EQUIPO	1
REHABILITACIÓN POZOS	MEOQUI	JMAS	228,517	0	0	228,517	0	0	OBRA	3
ADQUISICIÓN PLATAFORMA 2 EJES 10 TON	MEOQUI	JMAS	110,200	0	0	110,200	0	0	EQUIPO	1
ADQUISICIÓN SISTEMA DE TELEMETRÍA	MEOQUI	JMAS	360,752	0	0	360,752	0	0	EQUIPO	1
SERVICIO MANTENIMIENTO LAGUNA NORTE	MEOQUI	JMAS	1,532,700	0	0	1,532,700	0	0	OBRA	1
BACHEO POR REHABILITACIÓN DE TOMAS DOMICILIARIAS Y ALCANTARILLADO SANITARIO	MEOQUI	JMAS	1,260,965	0	0	1,260,965	0	0	OBRA	1
REHABILITACIÓN ALCANTARILLADO SANITARIO EN VARIAS CALLES	MEOQUI	JMAS	2,612,660	0	0	2,612,660	0	0	OBRA	1

Descripción de la Obra	Localidad	Dependencia	Inversión Ejercida 2020 (Pesos)						Meta	
			Total	Federal	Descent. (Ramo 33)	Estatal	Municipal	Otros	Unidad de Medida	Cantidad
INFRAESTRUCTURA, DESARROLLO URBANO Y MEDIO AMBIENTE			4,719,513,971	889,147,219	74,750,792	3,616,990,892	126,174,746	12,450,322		
REHABILITACIÓN TOMAS DOMICILIARIAS VARIAS CALLES	MEOQUI	JMAS	2,539,180	0	0	2,539,180	0	0	OBRA	1
REHABILITACIÓN RED DRENAJE PLUVIAL C. ALLENDE	MEOQUI	JMAS	211,474	0	0	211,474	0	0	OBRA	1
REHABILITACIÓN RED DRENAJE PLUVIAL	MEOQUI	JMAS	225,137	0	0	225,137	0	0	OBRA	0.58
ADQUISICIÓN MICROMEDIDORES	MEOQUI	JMAS	427,530	0	0	427,530	0	0	LOTE	1
ADQUISICIÓN SISTEMA TELEMETRÍA	MEOQUI	JMAS	890,325	0	0	890,325	0	0	SISTEMA	0.98
ADQUISICIÓN SERVIDOR	MEOQUI	JMAS	143,814	0	0	143,814	0	0	EQUIPO	1
REHABILITACIÓN RED DE AGUA Y TOMAS DOMICILIARIAS C. INDEPENDENCIA	MEOQUI	JMAS	334,194	0	0	334,194	0	0	OBRA	0.63
REHABILITACIÓN ALCANTARILLADO SANITARIO C. JUÁREZ	MEOQUI	JMAS	782,419	0	0	782,419	0	0	OBRA	1
REHABILITACION RED AGUA C. JUÁREZ	MEOQUI	JMAS	892,312	0	0	892,312	0	0	OBRA	0.97
EQUIPAMIENTO CARCAMO SUR	MEOQUI	JMAS	129,920	0	0	129,920	0	0	EQUIPAMIENTO	1
ADQUISICIÓN PREDIO LOMAS DEL CONSUELO	MEOQUI	JMAS	300,000	0	0	300,000	0	0	TERRENO	1
CONSTRUCCIÓN PARQUE INFANTIL ACUÁTICO	MEOQUI	P. MPAL.	2,860,424	0	0	2,860,424	0	0	PARQUE	0.4
PAVIMENTACIÓN AV. EDUARDO NÁJERA A CARRETERA ORTIZ - DELICIAS	PEDRO MEOQUI	P. MPAL.	6,653,194	0	0	6,653,194	0	0	METRO CUADRADO	18206
PAVIMENTACIÓN AV. EDUARDO NÁJERA A CARRETERA ORTIZ - DELICIAS II ETAPA	PEDRO MEOQUI	P. MPAL.	3,749,917	0	0	3,749,917	0	0	METRO CUADRADO	9056
REHABILITACIÓN CALLE SAN PABLO TRAMO AV. RÍO SAN PEDRO A CARRETERA CHIHUAHUA - DELICIAS	PEDRO MEOQUI	P. MPAL.	2,668,964	0	0	1,012,472	1,656,491	0	METRO CUADRADO	9972.02
REMODELACIÓN PARQUE DEL DIF	PEDRO MEOQUI	P. MPAL.	778,761	0	0	461,977	316,784	0	OBRA	0.8

Descripción de la Obra	Localidad	Dependencia	Inversión Ejercida 2020 (Pesos)					Meta		
			Total	Federal	Descent. (Ramo 33)	Estatal	Municipal	Otros	Unidad de Medida	Cantidad
INFRAESTRUCTURA, DESARROLLO URBANO Y MEDIO AMBIENTE			4,719,513,971	889,147,219	74,750,792	3,616,990,892	126,174,746	12,450,322		
REHABILITACIÓN DEL ACCESO SUR (TRAMO DEL VADO DE MEOQUI AL SALADO)	PEDRO MEOQUI	P. MPAL.	6,995,712	0	0	6,995,712	0	0	METRO CUADRADO	34378
MORELOS			1,568,396	0	0	1,466,800	101,596	0		
ELABORACIÓN PROYECTO SISTEMA DE AGUA POTABLE	LAJ. DE PALMIRA	JMAS	133,400	0	0	133,400	0	0	PROYECTO	1
ELABORACIÓN PROYECTO SISTEMA DE AGUA POTABLE	LA FABRICA	JMAS	133,400	0	0	133,400	0	0	PROYECTO	1
CONSTRUCCIÓN PLAZA PÚBLICA I ETAPA	SAN ANDRES	P. MPAL.	1,301,596	0	0	1,200,000	101,596	0	PLAZA	0.3
MORIS			2,885,751	1,969,317	0	916,433	0	0		
ELABORACIÓN PROYECTO PLANTA DE TRATAMIENTO DE AGUAS RESIDUALES	EL PILAR	JCAS	253,540	126,770	0	126,770	0	0	PROYECTO	1
CONSTRUCCIÓN SISTEMA INTEGRAL DE AGUA POTABLE	LA CIENEGUITA DE RODRIGUEZ	JCAS	2,632,210	1,842,547	0	789,663	0	0	SISTEMA	1
NAMIQUIPA			2,996,601	0	0	2,996,601	0	0		
REHAB. PUENTE KM. 5+820 DEL CAMINO E.C. KM. 84.9 (KM. 62+000 CARRETERA CHIHUAHUA-JUAREZ) EL TERRERO-SAN LORENZO	VARIAS	SCOP	2,380,906	0	0	2,380,906	0	0	OBRA	0.1
REHAB. JUNTAS DE DILATACIÓN PUENTE KM. 18+700 DEL CAMINO E.C. KM. 84.9 (KM. 62+000 CARRETERA CHIHUAHUA-JUAREZ)- EL TERRERO- SAN LORENZO	VARIAS	SCOP	611,306	0	0	611,306	0	0	OBRA	1
MANIFESTACIÓN IMPACTO AMBIENTAL PUENTE LAS CRUCES SOBRE EL RIO SANTA MARIA (PAGO DE DERECHOS ANTE SEMARNAT)	LAS CRUCES	SCOP	4,389	0	0	4,389	0	0	INFORME	1
NONOAVA			1,003,095	132,142	0	870,954	0	0		
ELABORACIÓN PROYECTO INTEGRAL DE ALCANTARILLADO SANITARIO	EL TERRERO	JCAS	188,774	132,142	0	56,632	0	0	PROYECTO	1

Descripción de la Obra	Localidad	Dependencia	Inversión Ejercida 2020 (Pesos)						Meta	
			Total	Federal	Descent. (Ramo 33)	Estatal	Municipal	Otros	Unidad de Medida	Cantidad
INFRAESTRUCTURA, DESARROLLO URBANO Y MEDIO AMBIENTE			4,719,513,971	889,147,219	74,750,792	3,616,990,892	126,174,746	12,450,322		
AMPLIACIÓN RED DE DISTRIBUCIÓN ELÉCTRICA	LA BOQUILLA	P. MPAL.	814,321	0	0	814,321	0	0	POSTE	11
NUEVO CASAS GRANDES			15,510,658	0	0	15,510,658	0	0		
BACHEO CON CONCRETO	NVO. CASAS GDES	JMAS	320,442	0	0	320,442	0	0	OBRA	1
CONSTRUCCIÓN LECHO DE SECADO EN PTAR	NVO. CASAS GDES	JMAS	2,187,342	0	0	2,187,342	0	0	OBRA	1
AMPLIACIÓN ALCANTARILLADO SANITARIO	NVO. CASAS GDES	JMAS	1,673,392	0	0	1,673,392	0	0	METRO LINEAL	1640
AMPLIACIÓN RED AGUA POTABLE	NVO. CASAS GDES	JMAS	451,320	0	0	451,320	0	0	METRO LINEAL	727.75
REHABILITACIÓN RED AGUA POTABLE	NVO. CASAS GDES	JMAS	1,119,238	0	0	1,119,238	0	0	TOMA DOMICILIARIA	74.4
ADQUISICIÓN VEHÍCULOS	NVO. CASAS GDES	JMAS	1,489,397	0	0	1,489,397	0	0	VEHICULO	3
ADQUISICIÓN GAS CLORO Y MATERIAL DE LABORATORIO	NVO. CASAS GDES	JMAS	999,412	0	0	999,412	0	0	LOTE	0.85
ADQUISICIÓN CAJERO AUTOMÁTICO	NVO. CASAS GDES	JMAS	246,000	0	0	246,000	0	0	EQUIPO	1
ADQUISICIÓN SISTEMA TELEMETRIA EN PTAR	NVO. CASAS GDES	JMAS	327,286	0	0	327,286	0	0	SISTEMA	1
ADQUISICIÓN MEDIDORES INTELIGENTES	NVO. CASAS GDES	JMAS	3,850,121	0	0	3,850,121	0	0	LOTE	0.96
ADQUISICIÓN MICROMEDIDORES 1/2" Y 3/4"	NVO. CASAS GDES	JMAS	200,000	0	0	200,000	0	0	LOTE	1
EQUIPAMIENTO PLANTA DE TRATAMIENTO DE AGUAS RESIDUALES	NVO. CASAS GDES	JMAS	418,902	0	0	418,902	0	0	OBRA	0.93
EQUIPAMIENTO PLANTA DE TRATAMIENTO DE AGUAS RESIDUALES	NVO. CASAS GDES	JMAS	490,217	0	0	490,217	0	0	OBRA	0.89
ADQUISICIÓN SISTEMA LECTURA EN CAMPO E IMPRESIÓN RECIBOS	NVO. CASAS GDES	JMAS	687,684	0	0	687,684	0	0	SISTEMA	1

Descripción de la Obra	Localidad	Dependencia	Inversión Ejercida 2020 (Pesos)					Meta		
			Total	Federal	Descent. (Ramo 33)	Estatal	Municipal	Otros	Unidad de Medida	Cantidad
INFRAESTRUCTURA, DESARROLLO URBANO Y MEDIO AMBIENTE			4,719,513,971	889,147,219	74,750,792	3,616,990,892	126,174,746	12,450,322		
REHABILITACIÓN TOMAS DOMICILIARIAS	COL. REFORMA	JMAS	1,049,904	0	0	1,049,904	0	0	TOMA DOMICILIARIA	153
OJINAGA			45,770,194	3,886,463	1,894,294	36,488,417	745,413	2,755,606		
MTTO. MENOR CATRA. ESTATALES Y FEDERALES DE CUOTA NO FIDEICOMITIDAS E.C. KM 84.7 (CHIHUAHUA-OJINAGA) KM. 201.8 (CAMARGO-OJINAGA) (MATERIALES Y SUMINISTROS)	VARIAS	SCOP	3,182,116	0	0	3,182,116	0	0	KILOMETRO	112.58
MTTO. MENOR CATRA. ESTATALES Y FEDERALES DE CUOTA NO FIDEICOMITIDAS E.C. KM. 84.7 (CHIHUAHUA - OJINAGA) - KM 201.8 (CAMARGO - OJINAGA) (SERVICIOS GENERALES)	VARIAS	SCOP	32,686	0	0	32,686	0	0	KILOMETRO	112.58
MTTO. MENOR DE CATRA. NO FIDEICOMITIDAS (MATERIALES Y SUMINISTROS POR ADMINISTRACIÓN)	VARIAS	SCOP	1,761,094	0	0	1,761,094	0	0	KILOMETRO	112.58
MTTO. MENOR DE CATRA. NO FIDEICOMITIDAS (MATERIALES Y SUMINISTRO POR CONTRATO)	VARIAS	SCOP	10,657,601	0	0	10,657,601	0	0	KILOMETRO	112.58
MTTO. MENOR DE CATRA. NO FIDEICOMITIDAS (ADQUISICIÓN DE HERRAMIENTAS)	VARIAS	SCOP	394,192	0	0	394,192	0	0	PIEZA	28
MANIFESTACIÓN DE IMPACTO AMBIENTAL PARA ACCESO MIRADOR EL PEGUIS (PAGO DE DERECHO ANTE SEMARNAT)	OJINAGA	SCOP	4,389	0	0	4,389	0	0	INFORME	1
REHAB. ÁREAS VERDES PLAZA DE COBRO	OJINAGA	SH	503,865	0	0	503,865	0	0	OBRA	0.5
ADQ. MATERIAL PARA MANTENIMIENTO E INFRAESTRUCTURA PLAZA DE COBRO	OJINAGA	SH	353,876	0	0	353,876	0	0	OBRA	1
ADQ. BARRERAS DE CONCRETO TIPO JERSEY'S PLAZA DE COBRO	OJINAGA	SH	180,264	0	0	180,264	0	0	OBRA	0.4
TRANSPORTE Y MANIOBRAS BARRERAS DE CONCRETO TIPO JERSEY'S PLAZA DE COBRO	OJINAGA	SH	25,172	0	0	25,172	0	0	SERVICIO	0.4

Descripción de la Obra	Localidad	Dependencia	Inversión Ejercida 2020 (Pesos)						Meta	
			Total	Federal	Descent. (Ramo 33)	Estatal	Municipal	Otros	Unidad de Medida	Cantidad
INFRAESTRUCTURA, DESARROLLO URBANO Y MEDIO AMBIENTE			4,719,513,971	889,147,219	74,750,792	3,616,990,892	126,174,746	12,450,322		
ADQ. MATERIAL DE PLAZA DE COBRO DE PEAJE	OJINAGA	SH	12,539	0	0	12,539	0	0	OBRA	1
EQUIPAMIENTO DE POZO AGUA POTABLE CON ENERGÍA SOLAR	POTRERO DEL LLANO	P. MPAL.	252,518	0	0	154,190	98,328	0	EQUIPO	1
REHABILITACIÓN SISTEMA DE ALCANTARILLADO SANITARIO I ETAPA	MANUEL OJINAGA	JCAS	9,025,692	3,886,463	0	5,139,229	0	0	METRO LINEAL	7121
CONSTRUCCIÓN PARQUE RECREATIVO	SAN FRANCISCO	P. MPAL.	263,900	0	0	203,000	60,900	0	PARQUE	0.3
REHABILITACIÓN DE PARQUE RECREATIVO LA ESMERALDA	LA ESMERALDA	P. MPAL.	248,721	0	0	124,412	124,309	0	OBRA	0.9
CONSTRUCCIÓN PARQUE RECREATIVO EL TECOLOTE	EL TECOLOTE	P. MPAL.	374,513	0	0	203,000	171,513	0	PARQUE	0.4
PAVIMENTACIÓN ACCESO AL FRACCIONAMIENTO EL PEGUIS	OJINAGA	P. MPAL.	3,590,641	0	0	3,590,641	0	0	METRO CUADRADO	6163
PAVIMENTACIÓN CALLE 28 ENTRE AV. I. CAMARGO Y AV. LIBERTAD	OJINAGA	P. MPAL.	2,098,503	0	0	2,098,503	0	0	METRO CUADRADO	2500
PAVIMENTACIÓN CALLE 34 ENTRE AV. CUAUHTÉMOC Y 5 DE MAYO	OJINAGA	P. MPAL.	2,810,055	0	0	2,810,055	0	0	METRO CUADRADO	2552
PAVIMENTACIÓN CALLE 14 DE AV. IGNACIO CAMARGO A AV. LIBERTAD	OJINAGA	P. MPAL.	3,705,356	0	1,852,678	0	0	1,852,678	METRO CUADRADO	2275.35
REHABILITACIÓN PARQUE DEPORTIVO Y RECREATIVO	VALVERDE	P. MPAL.	75,000	0	0	75,000	0	0	OBRA	1
PAVIMENTACIÓN AV. VICENTE GUERRERO DE PRIVADA CALLE 24 A CALLE 32	MANUEL OJINAGA	P. MPAL.	1,525,271	0	41,616	290,363	290,363	902,928	METRO CUADRADO	6100
CONSTRUCCIÓN RELLENO SANITARIO TIPO D	EJIDO LLANO DE DOLORES	SCOP	4,692,230	0	0	4,692,230	0	0	RELLENO SANITARIO	1
PRAXEDIS G. GUERRERO			9,195,705	0	0	8,671,693	524,013	0		
INCORPORACIÓN POZO	EL PORVENIR	JMAS	1,101,067	0	0	1,101,067	0	0	OBRA	1
INCORPORACIÓN POZO	EL PORVENIR	JMAS	1,579,163	0	0	1,579,163	0	0	OBRA	1
INCORPORACIÓN POZO 1	PRAXEDIS G. GUERRERO	JMAS	1,701,251	0	0	1,701,251	0	0	OBRA	1
INCORPORACIÓN POZO 1	PRAXEDIS G. GUERRERO	JMAS	2,290,212	0	0	2,290,212	0	0	OBRA	1

Descripción de la Obra	Localidad	Dependencia	Inversión Ejercida 2020 (Pesos)					Meta		
			Total	Federal	Descent. (Ramo 33)	Estatal	Municipal	Otros	Unidad de Medida	Cantidad
INFRAESTRUCTURA, DESARROLLO URBANO Y MEDIO AMBIENTE			4,719,513,971	889,147,219	74,750,792	3,616,990,892	126,174,746	12,450,322		
PAVIMENTACIÓN CALLE 19	PRAXEDIS G. GUERRERO	P. MPAL.	1,262,006	0	0	1,000,000	262,006	0	METRO CUADRADO	1884.61
PAVIMENTACIÓN CALLE 21	PRAXEDIS G. GUERRERO	P. MPAL.	1,262,006	0	0	1,000,000	262,006	0	METRO CUADRADO	1884.61
RIVA PALACIO			2,589,885	0	0	2,375,007	214,877	0		
PAVIMENTACIÓN CALLE 1 Y 2 ENTRE CALLE LUZ CORRAL DE VILLA Y ARROLLO	SAN ANDRES	P. MPAL.	1,218,359	0	0	1,090,218	128,141	0	METRO CUADRADO	931.41
REHABILITACIÓN PAVIMENTO CALLE FRANCISCO I. MADERO ENTRE PUENTE Y CALLE VICTORIA	SAN ANDRES	P. MPAL.	908,898	0	0	908,898	0	0	METRO CUADRADO	907.77
REMODELACIÓN PLAZA	SANDOVAL	P. MPAL.	462,628	0	0	375,891	86,736	0	OBRA	1
ROSALES			5,974,237	0	0	5,974,237	0	0		
INCORPORACIÓN POZO	BARRANCO BLANCO	JMAS	929,092	0	0	929,092	0	0	OBRA	1
INCORPORACIÓN POZO	BARRANCO BLANCO	JMAS	1,495,067	0	0	1,495,067	0	0	OBRA	1
INCORPORACIÓN POZO	EL MOLINO	JMAS	976,760	0	0	976,760	0	0	OBRA	1
CONSTRUCCIÓN TECHUMBRE PLAZA PRINCIPAL	EL MOLINO	P. MPAL.	968,981	0	0	968,981	0	0	TECHUMBRE	1
CONSTRUCCIÓN TECHUMBRE PLAZA PRINCIPAL	CONGREGACIÓN ORTIZ	P. MPAL.	968,446	0	0	968,446	0	0	TECHUMBRE	1
PAVIMENTACIÓN RIVADA DE ROSALES	EXHACIENDA ROSALES	P. MPAL.	319,009	0	0	319,009	0	0	METRO CUADRADO	380.09
PAVIMENTACIÓN AV. ABRAHAM GONZÁLEZ	EXHACIENDA ROSALES	P. MPAL.	316,883	0	0	316,883	0	0	METRO CUADRADO	516.14
ROSARIO			1,016,188	0	0	799,029	217,159	0		
REHABILITACIÓN DE PARQUE	VALLE DEL ROSARIO	P. MPAL.	1,016,188	0	0	799,029	217,159	0	OBRA	0.8
SAN FRANCISCO DE BORJA			20,699,324	0	0	20,300,242	399,082	0		
CONST. CAMINO SAN FRANCISCO DE BORJA-SANTA ANA KM 0+260 AL KM. 13+130	SANTA ANA	SCOP	19,502,078	0	0	19,502,078	0	0	KILOMETRO	12.87

Descripción de la Obra	Localidad	Dependencia	Inversión Ejercida 2020 (Pesos)						Meta	
			Total	Federal	Descent. (Ramo 33)	Estatal	Municipal	Otros	Unidad de Medida	Cantidad
INFRAESTRUCTURA, DESARROLLO URBANO Y MEDIO AMBIENTE			4,719,513,971	889,147,219	74,750,792	3,616,990,892	126,174,746	12,450,322		
CONSTRUCCIÓN PARQUE LINEAL I ETAPA	SAN FCO. DE BORJA	P. MPAL.	1,197,246	0	0	798,164	399,082	0	INV. COMP.	0
SAN FRANCISCO DE CONCHOS			9,267,807	0	0	9,040,509	227,298	0		
CONSTRUCCIÓN PLANTA DE TRATAMIENTO DE AGUAS RESIDUALES	MANCOMUN BABIZAS	JMAS	1,598,871	0	0	1,598,871	0	0	OBRA	1
CONSTRUCCIÓN PLANTA DE TRATAMIENTO DE AGUAS RESIDUALES	BOQUILLA DE BABISAS	JCAS	6,544,580	0	0	6,544,580	0	0	PLANTA	1
REHABILITACIÓN Y REMODELACIÓN PLAZA BOQUILLA I ETAPA	LA BOQUILLA	P. MPAL.	1,124,356	0	0	897,059	227,298	0	OBRA	0.6
SAN FRANCISCO DEL ORO			5,609,596	0	0	5,444,941	164,654	0		
REHABILITACIÓN POZO DE AGUA POTABLE	SN. FCO. ORO	JMAS	214,298	0	0	214,298	0	0	OBRA	1
INCORPORACIÓN POZO 1	SN. FCO. ORO	JMAS	1,832,013	0	0	1,832,013	0	0	OBRA	1
AMPLIACIÓN SISTEMA DE ALCANTARILLADO SANITARIO	SN. FCO. ORO	JCAS	2,120,075	0	0	2,120,075	0	0	DESCARGA DOMICILIARIA	149
									METRO LINEAL	4922.5
									POZO DE VISITA	90
REHABILITACIÓN SISTEMA DE ALCANTARILLADO SANITARIO	SN. FCO. ORO	JCAS	738,052	0	0	738,052	0	0	METRO LINEAL	2588.1
REHABILITACIÓN PARQUE RECREATIVO EL CHAPULÍN	EJ. SAN FRANCISCO DEL ORO	P. MPAL.	705,158	0	0	540,503	164,654	0	INV. COMP.	0
SANTA BÁRBARA			6,795,234	0	0	6,516,624	278,610	0		
PAVIMENTACIÓN CALLE LIZARDI	EL NOGAL	P. MPAL.	2,375,343	0	0	2,375,343	0	0	METRO CUADRADO	1037.728
PAVIMENTACIÓN CALLE TERCERA DE LERDO	CENTRO	P. MPAL.	2,141,281	0	0	2,141,281	0	0	METRO CUADRADO	1040.35

Descripción de la Obra	Localidad	Dependencia	Inversión Ejercida 2020 (Pesos)					Meta		
			Total	Federal	Descent. (Ramo 33)	Estatal	Municipal	Otros	Unidad de Medida	Cantidad
INFRAESTRUCTURA, DESARROLLO URBANO Y MEDIO AMBIENTE			4,719,513,971	889,147,219	74,750,792	3,616,990,892	126,174,746	12,450,322		
CONSTRUCCIÓN PASEO 21 DE MARZO	SANTA BARBARA	P. MPAL.	2,278,610	0	0	2,000,000	278,610	0	OBRA	0.4
SANTA ISABEL			2,057,931	112,970	0	1,926,632	18,329	0		
MTTO. MAYOR CATRA. DE CUOTA FIDE. 80672 CARRETERA CHIHUAHUA - CUAUHTÉMOC PROYECTO GEOMÉTRICO MODIFICACIÓN DE CURVAS: KM. 37+500 AL KM. 39+500	VARIAS	SCOP	160,819	0	0	160,819	0	0	PROYECTO	1
MANIFESTACIÓN IMPACTO AMBIENTAL CARRETERA CHIHUAHUA - CUAUHTÉMOC MODIFICACIÓN CURVAS KM. 37+500 AL KM. 39+500	VARIAS	SCOP	261,839	0	0	261,839	0	0	ESTUDIO	1
ESTUDIO TÉCNICO JUSTIFICATIVO CAMBIO USO DE SUELO CARRETERA CHIHUAHUA - CUAUHTÉMOC MODIFICACIÓN CURVAS KM. 37+500 AL KM. 39+500	VARIAS	SCOP	282,072	0	0	282,072	0	0	ESTUDIO	1
CONSTRUCCIÓN Y REMODELACIÓN OFICINAS DE LA JMAS	SANTA ISABEL	JMAS	984,314	0	0	984,314	0	0	OBRA	1
REHABILITACIÓN TANQUE ALMACENAMIENTO AGUA POTABLE	EJ. RANCHO DE PEÑA	JMAS	86,462	0	0	86,462	0	0	OBRA	1
CONSTRUCCIÓN PLANTA DE TRATAMIENTO SECUNDARIO DE AGUAS RESIDUALES	RANCHO DE PEÑA	JCAS	282,424	112,970	0	151,125	18,329	0	PLANTA	1
SATEVÓ			2,969,008	0	0	2,526,699	442,308	0		
CONSTRUCCIÓN TANQUE ALMACENAMIENTO DE AGUA POTABLE	SATEVO	JMAS	976,699	0	0	976,699	0	0	OBRA	1
INSTALACIÓN CELDAS SOLARES EN POZO DE AGUA POTABLE	OJO DE AGUA	P. MPAL.	377,353	0	0	252,870	124,482	0	MODULO SOLAR	32
INSTALACIÓN CELDAS SOLARES EN POZO DE AGUA POTABLE	MENDOCEÑO	P. MPAL.	477,501	0	0	245,947	231,554	0	MODULO SOLAR	22
INSTALACIÓN CELDAS SOLARES PARA POZO DE AGUA POTABLE	SAN ONOFRE	P. MPAL.	387,454	0	0	301,183	86,272	0	INV. COMP.	0

Descripción de la Obra	Localidad	Dependencia	Inversión Ejercida 2020 (Pesos)						Meta	
			Total	Federal	Descent. (Ramo 33)	Estatal	Municipal	Otros	Unidad de Medida	Cantidad
INFRAESTRUCTURA, DESARROLLO URBANO Y MEDIO AMBIENTE			4,719,513,971	889,147,219	74,750,792	3,616,990,892	126,174,746	12,450,322		
CONSTRUCCIÓN PARQUE INFANTIL	EL TULE	P. MPAL.	250,000	0	0	250,000	0	0	INV. COMP.	0
CONSTRUCCIÓN PARQUE INFANTIL	BOCA DEL RIO	P. MPAL.	250,000	0	0	250,000	0	0	PARQUE	0.45
REMDELACIÓN PLAZA PRINCIPAL II ETAPA	SAN JOSE DEL SITIO	P. MPAL.	250,000	0	0	250,000	0	0	OBRA	0.4
SAUCILLO			7,422,702	490,392	0	3,662,936	3,269,374	0		
ADQ. SERVICIOS PARA FACHA PLAZA DE COBRO	SAUCILLO	SH	2,456,764	0	0	2,456,764	0	0	SERVICIO	0.6
ADQ. MATERIALES PARA FACHADA E INTERIORES DE OFICINA PLAZA DE COBRO	SAUCILLO	SH	639,938	0	0	639,938	0	0	OBRA	0.5
ADQ. SERVICIOS PARA FACHADA E INTERIORES OFICINA EN PLAZA DE COBRO	SAUCILLO	SH	171,982	0	0	171,982	0	0	SERVICIO	1
ADQ. MUEBLES PARA REPARAR DAÑOS EN PLAZA DE COBRO	SAUCILLO	SH	100,196	0	0	100,196	0	0	EQUIPO	22
ADQ. MINISPLIT PARA REPARAR DAÑOS EN PLAZA DE COBRO	SAUCILLO	SH	73,648	0	0	73,648	0	0	EQUIPO	7
PAVIMENTACIÓN CALLE EN PUERTO DEL TORO	VARIAS	P. MPAL.	2,398,685	0	0	0	2,398,685	0	METRO CUADRADO	21850
CONSTRUCCIÓN ANDADOR CALLE PINO A NORMAL RURAL RICARDO FLORES MAGÓN	SAUCILLO	P. MPAL.	923,091	490,392	0	0	432,699	0	METRO CUADRADO	4404.7
REMDELACIÓN TEMPLETE EN PLAZA PRINCIPAL Y CRUCE PEATONAL EN PUENTE DEL CANAL	ESTACIÓN CONCHOS	P. MPAL.	658,399	0	0	220,408	437,990	0	OBRA	1
TEMÓSACHIC			3,876,153	0	0	3,178,759	697,394	0		
REPARACIÓN OBRA DE DRENAJE EN KM. 97+200 CARRETERA ESTATAL 16 (MATACHI- MADERA)	VARIAS	SCOP	2,134,687	0	0	2,134,687	0	0	METRO CUADRADO	220
CUMPLIMIENTO MEDIDAS DE MITIGACIÓN PUENTE ANTILLÓN SOBRE RÍO PAPIGOCHI KM 0+880 DEL E.C. KM 71+000 (GUERRERO - MADERA) - SAN RAFAEL DE ANTILLÓN	SAN ISIDRO DE LOMAS	SCOP	10,148	0	0	10,148	0	0	INFORME	1

Descripción de la Obra	Localidad	Dependencia	Inversión Ejercida 2020 (Pesos)					Meta		
			Total	Federal	Descent. (Ramo 33)	Estatal	Municipal	Otros	Unidad de Medida	Cantidad
INFRAESTRUCTURA, DESARROLLO URBANO Y MEDIO AMBIENTE			4,719,513,971	889,147,219	74,750,792	3,616,990,892	126,174,746	12,450,322		
ELABORACIÓN PROYECTO PLANTA DE TRATAMIENTO DE AGUAS RESIDUALES	TEMOSACHIC	JMAS	350,569	0	0	350,569	0	0	PROYECTO	1
REHABILITACIÓN PLAZA PÚBLICA	COCOMORACHIC	P. MPAL.	95,647	0	0	47,823	47,823	0	OBRA	0.7
REHABILITACIÓN PARQUE RECREATIVO	TEMOSACHIC	P. MPAL.	589,236	0	0	235,992	353,244	0	OBRA	0.9
REHABILITACIÓN PLAZA PÚBLICA	BABICORA DE CONOACHI	P. MPAL.	535,132	0	0	302,347	232,786	0	OBRA	0.7
REHABILITACIÓN PARQUE RECREATIVO	SAN ISIDRO DE LOMAS	P. MPAL.	160,733	0	0	97,193	63,540	0	OBRA	1
URIQUE			8,093,365	4,246,926	0	735,896	3,110,542	0		
CUMPLIMIENTO MEDIDAS DE MITIGACION PUENTE LOS TASCATES 1 SOBRE ARROYO EL TASCATE KM. 54+150 CARRETERA CREEL - SAN RAFAEL	LOS TASCATES	SCOP	65,201	0	0	65,201	0	0	INFORME	1
CUMPLIMIENTO MEDIDAS DE MITIGACIÓN PUENTE LOS TÁSCATES 2 SOBRE ARROYO EL TASCATE KM. 54+500 CARRETERA CREEL - SAN RAFAEL	LOS TASCATES	SCOP	65,201	0	0	65,201	0	0	INFORME	1
PROYECTO ESTRUCTURAL CONSTRUCCIÓN PUENTE EL CARRIZAL SOBRE EL RÍO URIQUE	EL CARRIZAL	SCOP	475,864	0	0	475,864	0	0	PROYECTO	1
PROYECTO REHABILITACIÓN DE LÍNEA DE CONDUCCIÓN AGUA POTABLE	MEZCALERA	JCAS	14,555	0	0	14,555	0	0	PROYECTO	1
PROYECTO DE AGUA POTABLE	PIEDRAS VERDES	JCAS	14,988	0	0	14,988	0	0	PROYECTO	1
PROYECTO DE AGUA POTABLE	CEROCAHUI	JCAS	22,156	0	0	22,156	0	0	PROYECTO	1
AMPLIACIÓN ALCANTARILLADO SANITARIO I ETAPA	CEROCAHUI	JCAS	5,681,921	3,409,153	0	0	2,272,769	0	METRO LINEAL	4371.7
PROYECTO DE ALCANTARILLADO Y AGUA POTABLE	CUITECO	JCAS	8,506	0	0	8,506	0	0	PROYECTO	1

Descripción de la Obra	Localidad	Dependencia	Inversión Ejercida 2020 (Pesos)						Meta	
			Total	Federal	Descent. (Ramo 33)	Estatal	Municipal	Otros	Unidad de Medida	Cantidad
INFRAESTRUCTURA, DESARROLLO URBANO Y MEDIO AMBIENTE			4,719,513,971	889,147,219	74,750,792	3,616,990,892	126,174,746	12,450,322		
PROYECTO REHABILITACIÓN LÍNEA DE CONDUCCIÓN, CONSTRUCCIÓN CARCAMO DE BOMBEO Y EQUIPAMIENTO ELECTROMECAÁNICO	GUADALUPE CORONADO	JCAS	29,348	0	0	29,348	0	0	PROYECTO	1
REHABILITACIÓN RED DE DISTRIBUCIÓN DE AGUA POTABLE SCTORES 1, 2, Y 3	URIQUE	JCAS	1,675,547	837,774	0	0	837,774	0	METRO LINEAL	8958.59
PROYECTO DE ALCANTARILLADO Y AGUA POTABLE	URIQUE	JCAS	18,672	0	0	18,672	0	0	PROYECTO	1
PROYECTO DE AGUA POTABLE	LA GUACHARA	JCAS	21,406	0	0	21,406	0	0	PROYECTO	1
URUACHI			40,792,244	3,493,147	35,561,604	1,737,493	0	0		
PAGO DE DERECHO ANTE SEMARNAT PARA EL TRÁMITE DE MODIFICACIONES A PROYECTOS AUTORIZADOS EN MATERIA DE IMPACTO AMBIENTAL PARA LA CARRETERA E.C. KM 86+600 (CARR. SAN JUANITO - BASASEACHI)- URUACHI, TRAMO DEL KM 27+100 AL KM 47+300	VARIAS	SCOP	9,569	0	0	9,569	0	0	INFORME	1
CONST. CAMINO BASASEACHI - URUACHI KM 34+500 AL KM 47+300 TRAMOS PARCIALES	URUACHI	SCOP	35,561,604	0	35,561,604	0	0	0	KILOMETRO	4.131
ELABORACIÓN PROYECTO SISTEMA AGUA POTABLE	ARECHUYVO	JMAS	121,665	0	0	121,665	0	0	PROYECTO	1
CONSTRUCCIÓN SISTEMA INTEGRAL DE AGUA POTABLE	ROCOROYVO	JCAS	4,857,682	3,400,377	0	1,457,305	0	0	SISTEMA	1
PROYECTO INTEGRAL DE AGUA POTABLE	GUENOYACHI	JCAS	132,528	92,770	0	39,759	0	0	PROYECTO	1
PROYECTO COLECTOR LAS PEGAJOSAS	URUACHI	JCAS	26,652	0	0	26,652	0	0	PROYECTO	1
PROYECTO COLECTOR TAHONAS	URUACHI	JCAS	25,414	0	0	25,414	0	0	PROYECTO	1
PROYECTO AGUA POTABLE PARA DESAZOLVE PRESA DE ALMACENAMIENTO	URUACHI	JCAS	57,130	0	0	57,130	0	0	PROYECTO	1
VARIOS			1,878,806,769	668,418,832	0	1,172,129,440	38,258,496	0		
PLAN HIPERCONVERGENTE POLÍTICA DIGITAL	VARIAS	CPD	292,793,204	0	0	292,793,204	0	0	OBRA	1

Descripción de la Obra	Localidad	Dependencia	Inversión Ejercida 2020 (Pesos)					Meta		
			Total	Federal	Descent. (Ramo 33)	Estatal	Municipal	Otros	Unidad de Medida	Cantidad
INFRAESTRUCTURA, DESARROLLO URBANO Y MEDIO AMBIENTE			4,719,513,971	889,147,219	74,750,792	3,616,990,892	126,174,746	12,450,322		
REHABILITACIÓN Y CONSTRUCCIÓN DE INFRAESTRUCTURA CARRETERAS FEDERALES	VARIAS	SCT	200,860,000	200,860,000	0	0	0	0	KILOMETRO	15.4
									PUENTE	1
REHABILITACIÓN CARRETERAS ALIMENTADORAS	VARIAS	SCT	55,890,000	55,890,000	0	0	0	0	KILOMETRO	359.41
CONSERVACIÓN DE CARRETERAS	VARIAS	SCT	368,030,000	368,030,000	0	0	0	0	KILOMETRO	2640.09
									OBRA	7
REHABILITACIÓN DE INFRAESTRUCTURA CARRETERAS FEDERALES (FONDEN)	VARIAS	SCT	14,200,000	14,200,000	0	0	0	0	OBRA	10
REHABILITACIÓN CAMINOS RURALES	VARIAS	SDR	14,911,710	0	0	14,911,710	0	0	KILOMETRO	14299
OBRAS VIALES Y COMPLEMENTARIAS EN APOYO A MUNICIPIOS	VARIAS	SCOP	38,258,496	0	0	0	38,258,496	0	OBRA	148
MTTO. MAYOR CATRA. FIDE. 80672 MOD. CARRTERA OJO LAGUNA - RICARDO FLORES MAGÓN DEL KM 0+000 AL KM 77+770 TRAMOS AISLADOS	VARIAS	SCOP	86,681	0	0	86,681	0	0	METRO CUADRADO	37083.2
MTTO. RED DE CARRETERAS ALIMENTADORAS (MATERIALES Y SUMINISTROS)	VARIAS	SCOP	24,213,964	0	0	24,213,964	0	0	KILOMETRO	3490.77
MTTO. TRAMOS DE CAMINOS VECINALES	VARIAS	SCOP	7,521,767	0	0	7,521,767	0	0	KILOMETRO	22.247
MTTO. MENOR CATRA. FIDE. 80672 CONSERVACIÓN RED DE CARRETERAS DE CUOTA (MATERIALES Y SUMINISTROS POR CONTRATO)	VARIAS	SCOP	6,977,620	0	0	6,977,620	0	0	KILOMETRO	865.8
MTTO. RED DE CARRETERAS ALIMENTADORAS (SERVICIOS GENERALES)	VARIAS	SCOP	15,082,150	0	0	15,082,150	0	0	PROGRAMA	1
MTTO. RED DE CARRETERAS ALIMENTADORAS (SERVICIOS PERSONALES)	VARIAS	SCOP	84,462,805	0	0	84,462,805	0	0	KILOMETRO	3490.77

Descripción de la Obra	Localidad	Dependencia	Inversión Ejercida 2020 (Pesos)						Meta	
			Total	Federal	Descent. (Ramo 33)	Estatal	Municipal	Otros	Unidad de Medida	Cantidad
INFRAESTRUCTURA, DESARROLLO URBANO Y MEDIO AMBIENTE			4,719,513,971	889,147,219	74,750,792	3,616,990,892	126,174,746	12,450,322		
OBRAS VIALES Y COMPLEMENTARIAS EN APOYO A MUNICIPIOS (SERVICIOS PERSONALES)	VARIAS	SCOP	20,281,189	0	0	20,281,189	0	0	KILOMETRO	3000
									PROGRAMA	1
REHAB. OBRAS DE INFRAESTRUCTURA DE COMUNICACIÓN TERRESTRE Y OBRAS COMPLEMENTARIAS (SERVICIOS GENERALES)	VARIAS	SCOP	15,144,341	0	0	15,144,341	0	0	KILOMETRO	2100
REHAB. OBRAS DE INFRAESTRUCTURA DE COMUNICACIÓN TERRESTRE Y OBRAS COMPLEMENTARIAS (MATERIALES Y SUMINISTROS POR ADMINISTRACIÓN)	VARIAS	SCOP	29,418,646	0	0	29,418,646	0	0	KILOMETRO	2100
									PROGRAMA	1
MTTO. MENOR CATRA. DE CUOTA FIDE. 80672 CONSERVACIÓN RED DE CARRETERAS DE CUOTA (SERVICIOS PERSONALES)	VARIAS	SCOP	50,074,972	0	0	50,074,972	0	0	KILOMETRO	875.5
									PROGRAMA	1
MTTO. MENOR CATRA. DE CUOTA FIDE. 80672 CONSERVACIÓN RED DE CARRETERAS DE CUOTA (MATERIALES Y SUMINISTROS POR CONTRATO)	VARIAS	SCOP	64,523,858	0	0	64,523,858	0	0	KILOMETRO	875.5
									PROGRAMA	1
MTTO. MENOR CATRA. DE CUOTA FIDE. 80672 CONSERVACIÓN RED DE CARRETERAS DE CUOTA (MATERIALES Y SUMINISTROS POR ADMINISTRACIÓN)	VARIAS	SCOP	25,243,888	0	0	25,243,888	0	0	KILOMETRO	875.5
									PROGRAMA	1
MTTO. MENOR CATRA. DE CUOTA FIDE. 80672 CONSERVACIÓN RED DE CARRETERAS DE CUOTA (SERVICIOS GENERALES)	VARIAS	SCOP	2,011,647	0	0	2,011,647	0	0	KILOMETRO	875.5
									PROGRAMA	1

Descripción de la Obra	Localidad	Dependencia	Inversión Ejercida 2020 (Pesos)					Meta		
			Total	Federal	Descent. (Ramo 33)	Estatal	Municipal	Otros	Unidad de Medida	Cantidad
INFRAESTRUCTURA, DESARROLLO URBANO Y MEDIO AMBIENTE			4,719,513,971	889,147,219	74,750,792	3,616,990,892	126,174,746	12,450,322		
MTTO. MENOR CATRA. DE CUOTA FIDE. 80672 REHABILITACIÓN CARRETERA JIMÉNEZ - CAMARGO KM 0+000 AL KM 70+000 TRAMOS AISLADOS	VARIAS	SCOP	31,805,792	0	0	31,805,792	0	0	KILOMETRO	13.33
									PROGRAMA	1
MTTO. MENOR CATRA. DE CUOTA FIDE. 80672 REHABILITACIÓN CARRETERA CAMARGO - DELICIAS KM 70+000 AL KM 135+000 TRAMOS AISLADOS	VARIAS	SCOP	18,589,913	0	0	18,589,913	0	0	KILOMETRO	10.8
									PROGRAMA	1
MTTO. MAYOR CATRA. DE CUOTA FIDE. 80672 REHABILITACIÓN CARRETERA: CHIHUAHUA - CUAUHTÉMOC KM 10+500 AL KM 97+000 TRAMOS AISLADOS	VARIAS	SCOP	22,707,843	0	0	22,707,843	0	0	KILOMETRO	17.856
									PROGRAMA	0.67
MTTO. MAYOR CATRA. DE CUOTA FIDE. 80672 REHABILITACIÓN CARRETERA OJO LAGUNA - RICARDO FLORES MAGÓN KM 0+000 AL KM 77+200 TRAMO AISLADOS	VARIAS	SCOP	14,599,128	0	0	14,599,128	0	0	KILOMETRO	7.2
									PROGRAMA	1
MTTO. MAYOR CATRA. DE CUOTA FIDE. 80672 REHABILITACIÓN CARRETERA RICARDO FLORES MAGÓN - GALEANA KM 0+000 AL KM 61+900 TRAMOS AISLADOS	VARIAS	SCOP	34,500,336	0	0	34,500,336	0	0	KILOMETRO	17.1
									PROGRAMA	1
MTTO. RED DE CARRETERAS ALIMENTADORAS (MATERIALES Y SUMINISTROS POR ADMINISTRACIÓN)	VARIAS	SCOP	53,835,377	0	0	53,835,377	0	0	KILOMETRO	3490.77
									PROGRAMA	1
MTTO. RED DE CARRETERAS ALIMENTADORAS (MATERIALES Y SUMINISTROS POR CONTRATO)	VARIAS	SCOP	210,295,950	0	0	210,295,950	0	0	KILOMETRO	3490.77
									PROGRAMA	1

Descripción de la Obra	Localidad	Dependencia	Inversión Ejercida 2020 (Pesos)						Meta	
			Total	Federal	Descent. (Ramo 33)	Estatal	Municipal	Otros	Unidad de Medida	Cantidad
INFRAESTRUCTURA, DESARROLLO URBANO Y MEDIO AMBIENTE			4,719,513,971	889,147,219	74,750,792	3,616,990,892	126,174,746	12,450,322		
MTTO. RED DE CAMINOS VECINALES (MATERIALES Y SUMINISTROS POR CONTRATO)	VARIAS	SCOP	61,738,872	0	0	61,738,872	0	0	KILOMETRO	1307.86
									PROGRAMA	1
REHAB. CARRETERA E.C. KM. 84.7 (CHIHUAHUA - OJINAGA) - KM 201.8 (CAMARGO - OJINAGA) TRAMOS PARCIALES	VARIAS	SCOP	5,942,831	0	0	5,942,831	0	0	KILOMETRO	112.58
MTTO. MENOR CATRA. DE CUOTA FIDE. 80672 CONSERVACIÓN RED CATRA. DE CUOTA (INSPECCION Y EVALUACION DE CONDICIONES ESTRUCTURALES DE LOS PUENTES)	VARIAS	SCOP	559,972	0	0	559,972	0	0	ESTUDIO	1
MTTO. MENOR CATRA. DE CUOTA FIDE. 80672 CONSERVACIÓN RED CATRA. DE CUOTA (ADQUISICION DE MATERIALES Y SUMINISTROS POR CONTRATO)	VARIAS	SCOP	2,365,638	0	0	2,365,638	0	0	KILOMETRO	875.5
REHAB. OBRAS COMUNICACION TERRESTRE Y OBRAS COMPLEMENTARIAS (ADQUISICIÓN DE MAQUINARIA Y EQUIPO DE CONSTRUCCIÓN)	VARIAS	SCOP	190,507	0	0	190,507	0	0	EQUIPO	6
ADQ. MATERIAL PARA MANTENIMIENTO PLAZAS DE COBRO FEDERALES	VARIAS	SH	2,661,800	0	0	2,661,800	0	0	OBRA	1
ADQ. MATERIALES PARA REHABILITACIÓN ÁREAS EN PLAZAS DE COBRO	VARIAS	SH	651,715	0	0	651,715	0	0	OBRA	0.7
ADQ. MATERIAL PARA MANTENIMIENTO PLAZAS DE COBRO	VARIAS	SH	438,896	0	0	438,896	0	0	OBRA	1
TRANSPORTE Y MANIOBRAS BARRERAS DE CONCRETO TIPO JERSEY'S PLAZA DE COBRO FEDERALES	VARIAS	SH	226,548	0	0	226,548	0	0	SERVICIO	201.6
ADQ. BARRERAS DE CONCRETO TIPO JERSEY'S PLAZA DE COBRO FEDERALES	VARIAS	SH	1,622,376	0	0	1,622,376	0	0	OBRA	0.4

Descripción de la Obra	Localidad	Dependencia	Inversión Ejercida 2020 (Pesos)					Meta		
			Total	Federal	Descent. (Ramo 33)	Estatal	Municipal	Otros	Unidad de Medida	Cantidad
INFRAESTRUCTURA, DESARROLLO URBANO Y MEDIO AMBIENTE			4,719,513,971	889,147,219	74,750,792	3,616,990,892	126,174,746	12,450,322		
ADQ. MATERIAL PARA MANTENIMIENTO A INFRAESTRUCTURA TECNOLÓGICA Y SISTEMAS DE PLAZAS DE COBRO FEDERALES	VARIAS	SH	97,618	0	0	97,618	0	0	INV. COMP.	0
ADQ. SERVICIOS PARA REFORZAMIENTO DE ESTRUCTURA PLAZAS DE COBRO FEDERALES	VARIAS	SH	902,828	0	0	902,828	0	0	INV. COMP.	0
ADQ. SERVICIOS PARA REFORZAMIENTO DE ESTRUCTURA PLAZAS DE COBRO FEDERALES	VARIAS	SH	2,245,934	0	0	2,245,934	0	0	INV. COMP.	0
SUMINISTRO Y ADECUACIONES PARA POZO	VARIAS	JMAS	504,000	0	0	504,000	0	0	OBRA	1
CONSTRUCCIÓN COSECHAS DE AGUA EN DIVERSAS LOCALIDADES SERRANAS	VARIAS	JMAS	24,901,215	0	0	24,901,215	0	0	OBRA	3725
CONSTRUCCIÓN SISTEMAS COLECTIVOS AGUA POTABLE EN DIVERSAS LOCALIDADES SERRANAS	VARIAS	JMAS	17,219,284	0	0	17,219,284	0	0	OBRA	89
CONTRALORÍA SOCIAL APARTADO PLANTAS DE TRATAMIENTO DE AGUA RESIDUALES - PTAR	VARIAS	JCAS	37,669	18,834	0	18,834	0	0	INFORME	1
SUPERVISIÓN TÉCNICA APARTADO PLANTAS DE TRATAMIENTO DE AGUAS RESIDUALES - PTAR	VARIAS	JCAS	124,522	56,147	0	68,375	0	0	INFORME	1
SUPERVISIÓN TÉCNICA AGUA POTABLE APARTADO URBANO	VARIAS	JCAS	66,446	37,283	0	29,163	0	0	INFORME	1
SUPERVISIÓN TÉCNICA ALCANTARILLADO SANITARIO APARTADO URBANO	VARIAS	JCAS	79,214	44,289	0	34,926	0	0	INFORME	1
CONTRALORÍA SOCIAL AGUA POTABLE APARTADO URBANO	VARIAS	JCAS	19,693	9,847	0	9,847	0	0	INFORME	1
CONTRALORÍA SOCIAL ALCANTARRILADO SANITARIO APARTADO URBANO	VARIAS	JCAS	18,997	9,499	0	9,499	0	0	INFORME	1
ATENCIÓN SOCIAL APARTADO RURAL	VARIAS	JCAS	132,243	77,474	0	54,769	0	0	INFORME	1

Descripción de la Obra	Localidad	Dependencia	Inversión Ejercida 2020 (Pesos)						Meta	
			Total	Federal	Descent. (Ramo 33)	Estatal	Municipal	Otros	Unidad de Medida	Cantidad
INFRAESTRUCTURA, DESARROLLO URBANO Y MEDIO AMBIENTE			4,719,513,971	889,147,219	74,750,792	3,616,990,892	126,174,746	12,450,322		
SUPERVISIÓN TÉCNICA AGUA POTABLE APARTADO RURAL	VARIAS	JCAS	128,862	72,601	0	56,261	0	0	INFORME	1
SUPERVISIÓN TÉCNICA ALCANTARILLADO SANITARIO APARTADO RURAL	VARIAS	JCAS	34,211	15,556	0	18,655	0	0	INFORME	1
PROGRAMA DE AGUA LIMPIA EMERGENTE 2020 COVID-19	VARIAS	JCAS	19,401,120	19,401,120	0	0	0	0	PROGRAMA	1
PROGRAMA DE AGUA LIMPIA 2020	VARIAS	JCAS	1,452,716	726,196	0	726,520	0	0	PROGRAMA	1
ATENCIÓN SOCIAL Y PARTICIPACIÓN COMUNITARIA / CONTRALORÍA SOCIAL	VARIAS	JCAS	399,883	239,930	0	159,953	0	0	INFORME	1
ESTUDIOS DE FACTIBILIDAD TÉCNICA	VARIAS	JCAS	399,504	239,702	0	159,802	0	0	ESTUDIO	1
MONITOREO OBRAS DE AÑOS ANTERIORES	VARIAS	JCAS	299,863	179,918	0	119,945	0	0	INFORME	1
SUPERVISIÓN OBRAS DE AGUA POTABLE	VARIAS	JCAS	336,618	147,775	0	188,843	0	0	INFORME	1
SUPERVISIÓN OBRAS DE ALCANTARILLADO SANITARIO	VARIAS	JCAS	192,789	90,245	0	102,545	0	0	INFORME	1
PROGRAMA ESCUELA DEL AGUA 2020	VARIAS	JCAS	1,000,000	500,000	0	500,000	0	0	ACCION	1
SUPERVISIÓN TÉCNICA AGUA POTABLE APAUR 2020	VARIAS	JCAS	53,169	8,640	0	44,529	0	0	INFORME	1
SUPERVISIÓN TÉCNICA ALCANTARILLADO SANITARIO APAUR 2020	VARIAS	JCAS	314,400	51,719	0	262,681	0	0	INFORME	1
CONTRALORÍA SOCIAL AGUA POTABLE APAUR 2020	VARIAS	JCAS	9,643	4,821	0	4,821	0	0	INFORME	1
CONTRALORÍA SOCIAL ALCANTARILLADO SANITARIO APAUR 2020	VARIAS	JCAS	39,532	19,766	0	19,766	0	0	INFORME	1
SUPERVISIÓN TÉCNICA OBRAS DE SANEAMIENTO	VARIAS	JCAS	207,739	45,827	0	161,912	0	0	INFORME	1
CONTRALORÍA SOCIAL OBRAS DE SANEAMIENTO APTAR 2020	VARIAS	JCAS	49,955	24,977	0	24,977	0	0	INFORME	1
MODERNIZACIÓN CATASTRAL	VARIAS	SDUE	15,416,667	7,416,667	0	8,000,000	0	0	PROYECTO	67

4



**Justicia y
Seguridad**

Descripción de la Obra	Localidad	Dependencia	Inversión Ejercida 2020 (Pesos)					Meta		
			Total	Federal	Descent. (Ramo 33)	Estatal	Municipal	Otros	Unidad de Medida	Cantidad
JUSTICIA Y SEGURIDAD			414,853,445	17,142,044	193,388,438	91,811,536	112,511,428	0		
AHUMADA			1,902,923	0	1,467,995	434,927	0	0		
CONSTRUCCIÓN BARRA PERIMETRAL EN AGENCIA DEL MINISTERIO PÚBLICO	AHUMADA	FGE	1,902,923	0	1,467,995	434,927	0	0	OBRA	1
BOCOYNA			728,685	0	0	728,685	0	0		
ADECUACIONES MINISTERIO PÚBLICO FISCALÍA ESPECIALIZADA ATENCIÓN A MUJERES VÍCTIMAS DEL DELITO POR RAZONES DE GÉNERO	CREEL	FGE	292,384	0	0	292,384	0	0	OBRA	1
ESTUDIOS DE MANIFESTACIÓN IMPACO AMBIENTAL CENTRO REGIONAL DE SEGURIDAD	CREEL	SSP	436,301	0	0	436,301	0	0	ESTUDIO	1
CHIHUAHUA			22,984,811	0	9,736,401	13,248,409	0	0		
VEHÍCULOS Y EQUIPO TERRESTRE	VARIAS	SGG	663,776	0	0	663,776	0	0	EQUIPO	3
ADECUACIONES DIRECCIÓN GENERAL JURIDICA FGE	CHIHUAHUA	FGE	65,310	0	0	65,310	0	0	OBRA	1
ADECUACIONES MINISTERIO PÚBLICO FISCALÍA ESPECIALIZADA ATENCIÓN A MUJERES VÍCTIMAS DEL DELITO POR RAZONES DE GÉNERO	CHIHUAHUA	FGE	196,400	0	0	196,400	0	0	OBRA	1
ADECUACIONES DIRECCIÓN DE SERVICIOS PERICIALES ZONA CENTRO	CHIHUAHUA	FGE	67,953	0	0	67,953	0	0	OBRA	1
ADECUACIONES UNIDAD ESPECIALIZADA CONTRA LA LIBERTAD Y SEGURIDAD SEXUAL, CONTRA LA FAMILIA ZONA CENTRO	CHIHUAHUA	FGE	131,405	0	0	131,405	0	0	OBRA	1
ADECUACIONES CEDEFAM	CHIHUAHUA	SSP	2,542,548	0	0	2,542,548	0	0	OBRA	1
ADECUACIONES PARA CÁMARA GESELL EN GUADERIA ÁREA DE DELITOS CONTRA LIBERTAD Y SEGURIDAD SEXUAL	SANTO NIÑO	FGE	120,368	0	120,368	0	0	0	OBRA	1
HONORARIOS AL FIDEICOMISO 2238 IMPLEMENTACIÓN DEL SISTEMA DE JUSTICIA	CHIHUAHUA		581,522	0	0	581,522	0	0	ACCION	1

Descripción de la Obra	Localidad	Dependencia	Inversión Ejercida 2020 (Pesos)						Meta	
			Total	Federal	Descent. (Ramo 33)	Estatal	Municipal	Otros	Unidad de Medida	Cantidad
JUSTICIA Y SEGURIDAD			414,853,445	17,142,044	193,388,438	91,811,536	112,511,428	0		
MEJORAMIENTO DE FACHADA STAND DE TIRO INSTITUTO ESTATAL DE SEGURIDAD	CHIHUAHUA	FGE	307,493	0	307,493	0	0	0	OBRA	1
PROYECTO EJECUTIVO PARA CONSTRUCCIÓN DE CENTRO DE CUIDADO INFANTIL	CHIHUAHUA	FGE	377,625	0	0	377,625	0	0	PROYECTO	1
CONSTRUCCIÓN EDIFICIO PARA AGENCIA ESTATAL DE INVESTIGACIÓN	CHIHUAHUA	SGG	3,899,776	0	388,375	3,511,400	0	0	EDIFICIO	1
EQUIPO DE INSPECCIÓN DE CUERPO HUMANO (RAYOS X) EN CERESO 1	CHIHUAHUA	SGG	2,519,520	0	2,519,520	0	0	0	EQUIPO	1
CONSTRUCCIÓN EDIFICIO PARA AGENCIA ESTATAL DE INVESTIGACIÓN II ETAPA	CHIHUAHUA	SGG	6,400,645	0	6,400,645	0	0	0	OBRA	0.68
PROYECTO EJECUTIVO CONSTRUCCIÓN OFICINAS PARA COMISIÓN ESTATAL DE SEGURIDAD	CHIHUAHUA	SSP	98,983	0	0	98,983	0	0	PROYECTO	1
REHABILITACIÓN Y AMPLIACIÓN CEDIPOL SUR	COL. ROBINSON	SCOP	1,303,137	0	0	1,303,137	0	0	OBRA	1
TERMINACIÓN DE CEDIPOL SUR	COL. ROBINSON	SCOP	2,626,120	0	0	2,626,120	0	0	OBRA	0.9
ADECUACIONES CENTRO DE RECURSOS INFORMATIVOS (CERI)	CHIHUAHUA	FGE	1,082,231	0	0	1,082,231	0	0	OBRA	1
CUAUHTÉMOC			20,594,108	17,142,044	0	3,452,064	0	0		
CONSTRUCCIÓN BARRA PERIMETRAL FISCALÍA DISTRITO ZONA OCCIDENTE	CUAUHTEMOC	FGE	1,746,597	0	0	1,746,597	0	0	OBRA	1
CONSTRUCCIÓN BARRA CERESO ESTATAL 7 ZONA OCCIDENTAL	CUAUHTEMOC	SSP	1,705,467	0	0	1,705,467	0	0	OBRA	1
CONSTRUCCIÓN CENTRO DE JUSTICIA PARA LAS MUJERES I ETAPA	COL. AGRICOLA SAN ANTONIO	SCOP	17,142,044	17,142,044	0	0	0	0	CENTRO	0.43
CUSHUIRIACHI			975,000	0	0	885,000	90,000	0		
CONSTRUCCIÓN ESTACIÓN DE EMERGENCIA I ETAPA	OJO DE AGUA	P. MPAL.	975,000	0	0	885,000	90,000	0	ESTACION	0.3

Descripción de la Obra	Localidad	Dependencia	Inversión Ejercida 2020 (Pesos)					Meta		
			Total	Federal	Descent. (Ramo 33)	Estatal	Municipal	Otros	Unidad de Medida	Cantidad
JUSTICIA Y SEGURIDAD			414,853,445	17,142,044	193,388,438	91,811,536	112,511,428	0		
DELICIAS			54,648	0	0	54,648	0	0		
ADECUACIONES FISCALÍA DISTRITO ZONA CENTRO EDIFICIO LERDO DE TEJADA	DELICIAS	FGE	54,648	0	0	54,648	0	0	OBRA	1
HIDALGO DEL PARRAL			2,939,773	0	285,056	2,654,717	0	0		
CONSTRUCCIÓN DE CONTRAMURO EDIFICIO DE LA FISCALÍA ZONA SUR	VARIAS	FGE	285,056	0	285,056	0	0	0	OBRA	1
ADECUACIÓN EDIFICIO FISCALÍA ESPECIALIZADA ATENCIÓN A MUJERES VÍCTIMAS DEL DELITO POR RAZONES DE GÉNERO	HIDALGO DEL PARRAL	FGE	2,654,717	0	0	2,654,717	0	0	OBRA	1
JUÁREZ			249,682,055	0	89,811,897	56,023,730	103,846,428	0		
CONSTRUCCIÓN EDIFICIO ALTA SEGURIDAD EN CERESO 3 I ETAPA	COL. TORIBIO ORTEGA	SGG	14,639,761	0	14,566,377	73,383	0	0	EDIFICIO	1
ADECUACIONES CERESO 3	COL. TORIBIO ORTEGA	SGG	506,212	0	506,212	0	0	0	OBRA	1
CONSTRUCCIÓN EDIFICIO DE ALTA SEGURIDAD II ETAPA EN CERESO 3	COL. TORIBIO ORTEGA	SGG	17,037,715	0	13,773,787	3,263,928	0	0	EDIFICIO	1
SUMINISTRO E INSTALACIÓN CAMARAS DE SEGURIDAD	JUAREZ	SSP	153,846,428	0	0	50,000,000	103,846,428	0	OBRA	1
ADECUACIONES FISCALÍA ZONA NORTE	SAN ANTONIO	FGE	9,163,542	0	9,163,542	0	0	0	OBRA	1
CONSTRUCCIÓN ESTACIONAMIENTO DE FISCALÍA ZONA NORTE II ETAPA	SAN ANTONIO	SGG	16,147,591	0	16,147,591	0	0	0	OBRA	0.5
CONSTRUCCIÓN BODEGA DE EVIDENCIAS	EL FORTIN	FGE	6,778,291	0	6,778,291	0	0	0	BODEGA	1
CONSTRUCCIÓN CANCHAS DEPORTIVAS EN CERESO 3	JUAREZ	SCOP	2,403,514	0	0	2,403,514	0	0	OBRA	1
CONSTRUCCIÓN DE BARRA FRONTAL EN EDIFICIO DE LA CES ZONA NORTE	JUAREZ	SSP	147,917	0	0	147,917	0	0	OBRA	1

Descripción de la Obra	Localidad	Dependencia	Inversión Ejercida 2020 (Pesos)						Meta	
			Total	Federal	Descent. (Ramo 33)	Estatal	Municipal	Otros	Unidad de Medida	Cantidad
JUSTICIA Y SEGURIDAD			414,853,445	17,142,044	193,388,438	91,811,536	112,511,428	0		
CONSTRUCCIÓN EDIFICIO DE FISCALIA ESPECIALIZADA ATENCION A MUJERES VICTIMAS DEL DELITO POR RAZONES DE GENERO I ETAPA	SALVACAR	SGG	16,322,860	0	16,187,872	134,988	0	0	EDIFICIO	1
BARDA PERIMETRAL EDIFICIO DENOMINADO FISCALÍA ESPECIALIZADA ATENCIÓN A MUJERES VÍCTIMAS DEL DELITO POR RAZONES DE GÉNERO	COL. SALVARCAR JUAREZ	SGG	1,175,748	0	1,175,748	0	0	0	OBRA	0.4
CONSTRUCCIÓN EDIFICIO DE FISCALIA ESPECIALIZADA ATENCION A MUJERES VICTIMAS DEL DELITO POR RAZONES DE GENERO II ETAPA	COL. SALVARCAR JUAREZ	SGG	8,992,956	0	8,992,956	0	0	0	EDIFICIO	0.72
EQUIPO DE INSPECCIÓN DE CUERPO HUMANO (RAYOS X) EN CERESO 3	JUAREZ	SGG	2,519,520	0	2,519,520	0	0	0	EQUIPO	1
MADERA			9,031,743	0	9,031,743	0	0	0		
CONSTRUCCIÓN COMANDANCIA DE POLICÍA III ETAPA	MADERA	FGE	9,031,743	0	9,031,743	0	0	0	OBRA	1
VARIOS			105,959,700	0	83,055,345	14,329,354	8,575,000	0		
ADQUISICIÓN VEHÍCULOS Y EQUIPO TERRESTRE	VARIAS	FGE	44,206,800	0	44,206,800	0	0	0	VEHICULO	134
EQUIPO AEROSPAECIAL.	VARIAS	FGE	1,599,526	0	0	1,599,526	0	0	EQUIPO	3
ADQUISICIÓN VEHÍCULOS Y EQUIPO TERRESTRE	VARIAS	FGE	21,304,828	0	0	12,729,828	8,575,000	0	VEHICULO	49
ADQUISICIÓN VEHÍCULOS Y EQUIPO TERRESTRE (PICK UP DOBLE CABINA)	VARIAS	SGG	32,998,212	0	32,998,212	0	0	0	VEHICULO	54
ADQUISICIÓN VEHÍCULOS Y EQUIPO TERRESTRE CUATRIMOTOS	VARIAS	SGG	5,727,400	0	5,727,400	0	0	0	VEHICULO	50
EQUIPO MÉDICO Y DE LABORATORIO (THERMOMIXER)	VARIAS	SGG	122,933	0	122,933	0	0	0	EQUIPO	1



5

**Gobierno
Responsable**

Descripción de la Obra	Localidad	Dependencia	Inversión Ejercida 2020 (Pesos)						Meta	
			Total	Federal	Descent. (Ramo 33)	Estatal	Municipal	Otros	Unidad de Medida	Cantidad
GOBIERNO RESPONSABLE			10,830,125	40,336	0	10,789,789	0	0		
CHIHUAHUA			3,145,389	0	0	3,145,389	0	0		
REMODELACIÓN DE MÓDULOS DE BAÑOS EDIFICIO DE OBRAS PÚBLICAS	CHIHUAHUA	SCOP	125,200	0	0	125,200	0	0	OBRA	1
CONSERVACIÓN DE CANTERÍA FACHADAS DE PALACIO DE GOBIERNO DEL ESTADO	COLONIA CENTRO	SCOP	203,849	0	0	203,849	0	0	OBRA	1
RESTAURACIÓN DE VENTANERÍA PRIMER NIVEL EN PALACIO DE GOBIERNO DEL ESTADO	COLONIA CENTRO	SCOP	699,043	0	0	699,043	0	0	OBRA	1
REHABILITACIÓN Y ADECUACIÓN DE ESPACIOS	CHIHUAHUA	DIF	2,117,297	0	0	2,117,297	0	0	OBRA	1
GUACHOCHI			2,076,108	0	0	2,076,108	0	0		
REHABILITACIÓN OFICINAS JURISDICCIONALES SERVICIOS DE SALUD	GUACHOCHI	SSCH	2,076,108	0	0	2,076,108	0	0	OBRA	0.9
GUADALUPE			1,864,688	0	0	1,864,688	0	0		
REHABILITACIÓN PRESIDENCIA MUNICIPAL	GUADALUPE	SCOP	1,864,688	0	0	1,864,688	0	0	OBRA	1
JUÁREZ			3,427,149	0	0	3,427,149	0	0		
REMODELACIÓN OFICINAS DEL REGISTRO CIVIL BELLAVISTA	COL. CENTRO	SCOP	2,317,392	0	0	2,317,392	0	0	OBRA	0.85
REMODELACIÓN OFICINAS DE GOBIERNO PARA SERVICIOS POSTAL MEXICANO	JUAREZ	SCOP	1,109,757	0	0	1,109,757	0	0	OBRA	1
SATEVÓ			275,000	0	0	275,000	0	0		
REMODELACIÓN PRESIDENCIA MUNICIPAL	SATEVO	P. MPAL.	275,000	0	0	275,000	0	0	OBRA	0.6
VARIOS			41,792	40,336	0	1,456	0	0		
INSPECCIÓN, VIGILANCIA, CONTROL Y EVALUACIÓN PROGRAMA DE AGUA LIMPIA	VARIAS	SFP	2,912	1,456	0	1,456	0	0	INFORME	1
INSPECCIÓN, VIGILANCIA, CONTROL Y EVALUACIÓN PROGRAMA DE AGUA LIMPIA EMERGENTE 2020 COVID-19	VARIAS	SFP	38,880	38,880	0	0	0	0	INFORME	1



CUARTO INFORME DE GOBIERNO

2016-2021

JAVIER CORRAL JURADO

INVERSIÓN PÚBLICA



Chihuahua
GOBIERNO DEL ESTADO