



H. CONGRESO DEL ESTADO
DE CHIHUAHUA

NÚMERO DE ASUNTO
2448

INICIATIVA CON CARÁCTER DE PUNTO DE ACUERDO

A fin de hacer un llamado a este H. Congreso del Estado, a través de la Comisión de Programación, Presupuesto y Hacienda Pública, para que en uso de sus facultades y atribuciones, se prevea incorporar dentro del Presupuesto de Egresos, para el Ejercicio Fiscal 2021, el proyecto de obra "Complejo Turístico Atotonilco" del Municipio de López, con el fin de impulsar la economía de dicho municipio.

PRESENTADA POR: Diputado Omar Bazán Flores (PRI).

FECHA DE PRESENTACIÓN: 08 de diciembre de 2020, en Oficialía de Partes del H. Congreso del Estado.

TRÁMITE: Se turna a la Comisión de Programación, Presupuesto y Hacienda Pública.

FECHA DE TURNO: 17 de diciembre de 2020.

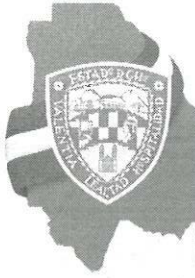

H. CONGRESO DEL ESTADO
DE CHIHUAHUA

OFICIALIA DE PARTES

RECIBIDO

08 DIC. 2020
14:58

H. CONGRESO DEL ESTADO

32932

Diputado Omar Bazán Flores

**HONORABLE CONGRESO DEL ESTADO DE CHIHUAHUA
P R E S E N T E.-**

El suscrito **Omar Bazán Flores**, Diputado de la LXVI Legislatura del Honorable Congreso del Estado, integrante al grupo parlamentario del Partido Revolucionario Institucional, en uso de las facultades que me confiere el numeral 68 fracción I de la Constitución del Estado Libre y Soberano de Chihuahua, así como los ordinales 169, 170, 171, 175 y demás relativos de la Ley Orgánica del Poder Legislativo del Estado de Chihuahua, acudo ante esta Representación, a presentar **Iniciativa con carácter de Punto de Acuerdo a efecto de hacer un llamado a este H. Congreso del Estado, a través de la Comisión de Programación, Presupuesto y Hacienda Pública, para que en uso de sus facultades y atribuciones se prevea incorporar dentro del Presupuesto de Egresos para el Ejercicio Fiscal 2021, el Proyecto de Obra "Complejo Turístico Atotonilco" del Municipio de López, con el fin impulsar la economía de dicho municipio, lo anterior de conformidad con la siguiente:**

EXPOSICIÓN DE MOTIVOS

En apego al Plan Estatal de Desarrollo en su tercer Eje Rector en que se Plantea la Infraestructura, el Desarrollo Urbano y Medio Ambiente, y que a la letra dice "Que, para lograr la efectividad de las acciones, políticas y programas gubernamentales, es necesario impulsar el desarrollo de infraestructura estratégica como factor clave, con el fin de elevar la competitividad en las regiones del Estado y consolidar nuestras fortalezas económicas. Las comunicaciones, el desarrollo urbano y el agua

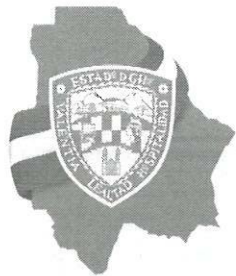

H. CONGRESO DEL ESTADO
DE CHIHUAHUA

Diputado Omar Bazán Flores

son factores estratégicos que deben ocupar nuestra atención en relación directa con el cuidado del medio ambiente y la sustentabilidad del estado"

Es muy preocupante cuando por displicencia de algún funcionario o por arrogancia del gobierno, no se asume responsabilidad para la implementación de proyectos, terminación y/o equipamiento de una obra. Dado que todo proyecto de infraestructura u obra debe ser vinculatoria para todas las administraciones, independientemente del partido político que la ocupe y gobierne, por lo que de existir suficiencia presupuestal, y no de desarrollan los proyectos o conclusión de los mismos, debe ser entendido como agravante del erario Estatal, por las consecuencias económicas y sociales que representa para los chihuahuenses.

*Así pues abonando al esfuerzo que busca el beneficio para la población del Municipio de **López**, es que solicito se prevea dentro del presupuesto de egresos 2021 el proyecto prioritario de obra del Complejo Turístico Atotonilco, con una inversión de \$5,003,163.89 (cinco millones tres mil ciento sesenta y tres Pesos 89/100 M.N.), considerando que su función en estos tiempos constituye la búsqueda de la cohesión social y el beneficio para la población.*

Por lo anteriormente expuesto y con fundamento en los artículos 57 y 58 de la Constitución Política del Estado, me permito someter a la consideración de esta Asamblea la iniciativa con carácter de punto de acuerdo bajo el siguiente:

PUNTO DE ACUERDO:

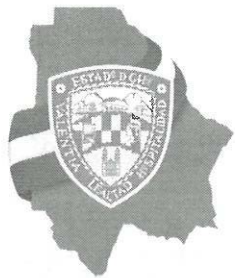

H. CONGRESO DEL ESTADO
DE CHIHUAHUA

Diputado Omar Bazán Flores

ÚNICO. -La Sexagésima Sexta Legislatura del Estado de Chihuahua Acuerda incorporar a través de la Comisión de Programación, Presupuesto y Hacienda Pública dentro del Presupuesto de Egresos para el Ejercicio Fiscal 2021, el Proyecto de Obra "Complejo Turístico Atotonilco" del Municipio de López, con el fin de impulsar la economía de dicho municipio.

ECONÓMICO. - Aprobado que sea, tórnese a la Secretaría para que se elabore la minuta en los términos correspondientes, así como remita copia del mismo a las autoridades competentes, para los efectos que haya lugar.

Dado en el Palacio Legislativo del Estado de Chihuahua, a los 07 días del mes de diciembre del año dos mil veinte.

ATENTAMENTE

DIPUTADO OMAR BAZÁN FLORES
Vicepresidente del H. Congreso del Estado



REMODELACION COMPLEJO TURISTICO OJO DE ATOTONILCO

PRESUPUESTO

Obra: OJO DE ATOTONILCO
 Ubicación: Villa Lopez, Chihuahua. Fecha: 23 de Octubre del 2018

RESUMEN DEL PRESUPUESTO

| Partida # | DESCRIPCION | IMPORTE | PORCENTAJE |
|------------------|----------------------------|------------------------|----------------|
| 1 | REMODELACIONES | \$ 2,342,743.17 | 54.32% |
| 2 | INFRAESTRUCTURA RECREATIVA | \$ 555,199.60 | 12.87% |
| 3 | EQUIPAMIENTO URBANO | \$ 1,415,129.55 | 32.81% |
| Subtotal: | | \$ 4,313,072.32 | 100.00% |
| IVA | | \$ 690,091.57 | |
| Total | | \$ 5,003,163.89 | |

| NO. PARTIDA | CONCEPTO | UNID | CANT | P. UNIT | IMPORTE |
|-------------|---|------|------|---------------|------------------------|
| 1 | REMODELACIONES | | | | \$ 2,342,743.17 |
| 1.1 | Remodelacion del gimnasio auditorio municipal Francisco Hernandez. Incluye remodelacion de sanitarios, instalacion de lamparas para iluminacion, pintura en estructura de acero, reposicion y proteccion de vidrios en ventaneria perimetral, instalacion de duela de madera para cancha, pintura en muros de edificio en exterior e interior, equipo, herramienta, mano de obra, acarreo, limpieza al termino de trabajos y todo lo necesario para su correcta ejecucion. | lote | 1 | \$ 862,068.96 | \$ 862,068.96 |
| 1.2 | Rehabilitacion de fuente existente en la entrada de las instalaciones del ojo de Atotonilco. Incluye suministro e instalacion de bomba, colocacion de conexiones para iluminacion decorativa en area, suministro y aplicacion de pintura en fuente, materiales, equipo y/o herramienta, mano de obra y todo lo necesario para su correcta ejecucion | lote | 1 | \$ 49,436.00 | \$ 49,436.00 |
| 1.3 | Remodelacion en area de compuertas y puente. Incluye suministro y colocacion de conexiones para iluminacion decorativa adecuada, suministro y aplicacion de pintura vinilica en muros, material, equipo y/o herramienta, preparacion de areas, acarreo, mano de obra y todo lo necesario para su correcta ejecucion. | lote | 1 | \$ 258,429.15 | \$ 258,429.15 |
| 1.4 | Desensolve de area interior del balneario ojo de Atotonilco. Incluye desagüe del mismo con bombas de alta capacidad para facilitar trabajos, relleno de graba de 1/2" para mejoramiento de textura en piso, acarreo, limpieza, equipo, herramienta, mano de obra y todo lo necesario para su correcta ejecucion sin perjudicar fauna acuatica. | lote | 1 | \$ 477,943.20 | \$ 477,943.20 |
| 1.5 | Remodelacion de 4 baños existentes dentro de las instalaciones del ojo de Atotonilco. Incluye retiro de 14 muebles de baño existentes Y 8 lavamanos, instalacion de muebles sanitarios para todos los baños y griferia, reubicacion e instalacion de conexiones electricas, sanitarias e hidraulicas requeridas, retiro e instalacion de ceramica en pisos y muros, remodelacion de fachadas, suministro y aplicacion de pintura vinilica en muros, suministro y colocacion de puertas de acceso y mamparas divisorias, materiales, equipo y/o herramienta, retiro de material producto de demolicion, acarreo, limpieza, mano de obra y todo lo necesario para su correcta ejecucion. | lote | 1 | \$ 327,540.72 | \$ 327,540.72 |
| 1.6 | Remodelacion de cancha existente dentro de las instalaciones del ojo de Atotonilco. Incluye demolicion de concreto existente dañado por raices de arboles, preparacion y vaciado de concreto en area de cancha, colocacion y rehabilitacion de canastas y tableros existentes, suministro y colocacion de instalaciones para iluminacion de cancha, suministro y aplicacion de pintura para señalizacion de cancha, retiro de material producto de demolicion, acarreo, limpieza, equipo y/o herramienta, mano de obra y todo lo necesario para su correcta ejecucion | lote | 1 | \$ 367,325.14 | \$ 367,325.14 |

| 2 | | INFRAESTRUCTURA RECREATIVA | | | \$ 555,199.60 | |
|-----|--|----------------------------|-----|---------------|-----------------|--|
| 2.1 | Instalacion de fuente flotante dentro de el agua en cabecera de ojo de Atotonilco con el fin de dar circulacion y oxigenacion en zona de estancamiento. Incluye suministro y colocacion de fuente flotante, iluminacion decorativa, conexiones electricas para fuente e iluminacion, equipo, herramienta, mano de obra y todo lo necesario para su correcta ejecucion. | lote | 1 | \$ 101,698.00 | \$ 101,698.00 | |
| 2.2 | Construccion de asadores con palapas distribuidos en las instalaciones del ojo de Atotonilco. Incluye afine de terreno, colocacion de firme de concreto en area de 2.5m x 4m, fabricacion de asadores, mesas y palapas, materiales, equipo, herramienta, mano de obra y todo lo necesario para su correcta ejecucion. | pza | 10 | \$ 45,350.16 | \$ 453,501.60 | |
| 3 | | EQUIPAMIENTO URBANO | | | \$ 1,415,129.55 | |
| 3.1 | Construccion de baño con vestidor a base de muros de block. Incluye 3 regaderas al aire libre, cimentaciones, muros de block acabado con enjarre de mortero, dala de cerramiento, losa, colado de firme de concreto, suministro y colocacion de puertas de herreria para exterior y ventaneria, suministro y colocacion de mamparas divisorias, instalacion de ceramica en muros, suministro y colocacion de Instalaciones hidraulicas para 3 sanitarios y 2 lavabos, instalaciones electricas para iluminacion, suministro y aplicacion de pintura vinilica en muros interiores y exteriores, equipo, herramienta, mano de obra y todo lo necesario para su correcta ejecucion. | pza | 2 | \$ 113,475.00 | \$ 226,950.00 | |
| 3.2 | Construccion vestidores y baños a base de muros de block. Incluye cimentaciones, muros de block acabado con enjarre de mortero, dala de cerramiento, losa, colado de firme de concreto, suministro y colocacion de puertas de herreria para exterior y ventaneria, suministro y colocacion de mamparas divisorias, instalacion de ceramica en muros, suministro y colocacion de Instalaciones hidraulicas para 3 sanitarios, 2 lavabos y 4 espacios para vestidor, instalaciones electricas para iluminacion, suministro y aplicacion de pintura vinilica en muros interiores y exteriores, equipo, herramienta, mano de obra y todo lo necesario para su correcta ejecucion. | pza | 2 | \$ 194,077.65 | \$ 388,155.30 | |
| 3.3 | Suministro y colocacion de bomba móvil para regar areas verdes. Incluye conexiones necesarias, equipo y/o herramienta, material, mano de obra y todo lo necesario para su correcta ejecucion. | lote | 1 | \$ 18,324.16 | \$ 18,324.16 | |
| 3.4 | Suministro y colocacion de reja de acero de 2 mts de alto para perimetro. Incluye colado de base para poste de sujecion, poste, reja, abrazaderas, tapas, equipo y/o herramienta, material, mano de obra y todo lo necesario para su correcta ejecucion. | ml | 480 | \$ 1,138.59 | \$ 546,523.20 | |
| 3.5 | Fabricacion y colocacion de gradas para campo de fut bol soccer a base de ptr con 3 niveles de 50 cm de ancho para capacidad de 25 a 30 personas maximo. Incluye fabricacion, material, acarreo, suministro de pintura, equipo y/o herramienta, material, mano de obra y todo lo necesario para su correcta ejecucion. | pza | 4 | \$ 41,668.00 | \$ 166,672.00 | |
| 3.6 | Suministro y siembre de pasto natural en cancha de campo de fut bol soccer y suministro de podadora de pasto autopropulsada para mantenimiento. Incluye preparacion de area para siembra, material, acarreo, equipo y/o herramienta, material, mano de obra y todo lo necesario para su correcta ejecucion. | lote | 1 | \$ 68,504.89 | \$ 68,504.89 | |

ATENTAMENTE

ING. FERNANDO ISAAC QUEZADA HERNANDEZ
DIRECTOR GENERAL
FERAL CONSTRUCTORA

NOTAS:

PRESUPUESTO VALIDO 7 DIAS HABILES

SE SOLICITA 40% DE ANTICIPO

CUALQUIER PARTIDA NO CONTEMPLADA GENERA COSTO EXTRA

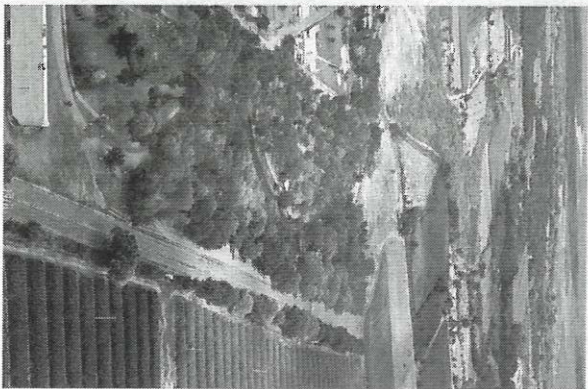

Complejo Turístico Atotonilco

Villa López, Chihuahua.



02.PROYECCION

Ojo de Atotonilco

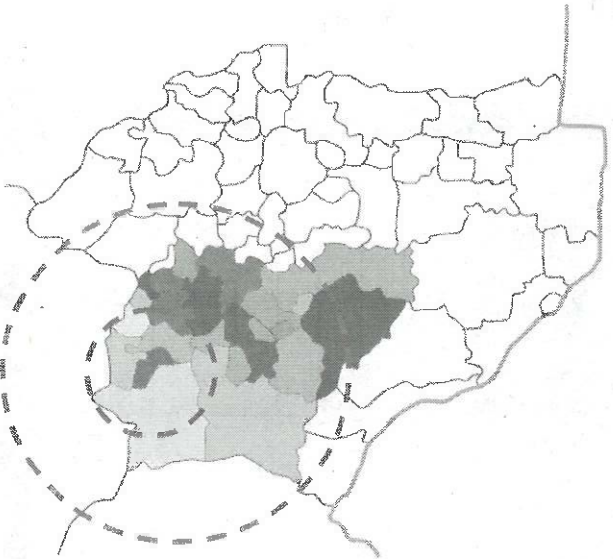

Municipios a 1 hora de Ojo de Atotonilco
 Municipios a 3 horas de Ojo de Atotonilco
 Municipio de López



Vista aérea

| Municipios aledaños | |
|---------------------|---------------|
| | Municipio |
| | Jimenez |
| | Coronado |
| | Allende |
| | Matamoros |
| | Santa Bárbara |
| | Camargo |
| | Parral |

OBJETIVOS

Rescatar un espacio democrático, activo, programado, incluyente, conector; un espacio que contribuya en espíritu de comunidad y pueda sumar en el sentimiento de apropiación del espacio público por la gente.

SOCIAL: Proyectar desde y para la gente logrando generar espacios democráticos y multisociales que tanto sirva para la población local como los visitantes. Proyectar siempre con la participación activa y con proyectos socializados en todas sus etapas.

IDENTIDAD Y MEMORIA: Fortalecer la identidad y la memoria del lugar y sus habitantes construyendo partes del sitio y sus habitantes para continuar en el proceso y evolución.

04. PROPUESTA

Complejo turístico Atotonilco tiene como principal objetivo crear un espacio de convivencia, recreación familiar y deportiva. Busca crear comunidad entre los propios habitantes del municipio así como con los visitantes. Se pretende reavivar el auge del lugar que dio pie a la fundación del municipio.

"Atotonilco" es un ojo de agua único en el estado de Chihuahua y cuenta con las fortalezas necesarias para brindar espacios de calidad a sus visitantes, así como generar beneficios económicos y sociales para los lopeñeses.

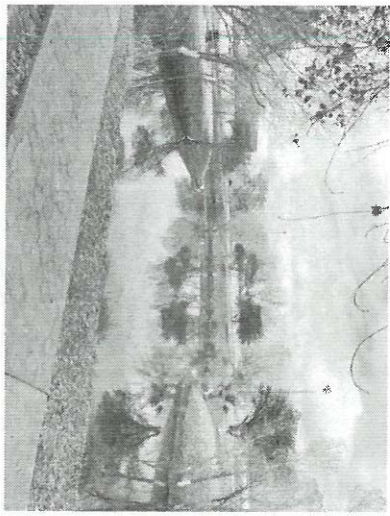

Polígono de acción

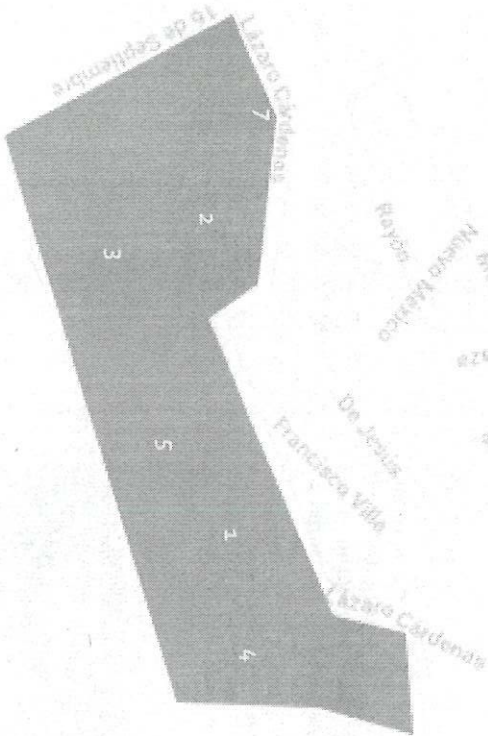

| # | Existente | Rehabilitación de áreas | Nuevo |
|---|-----------------|-------------------------|------------------|
| 1 | Estadio Béisbol | Cancha basquet | Asadores |
| 2 | Frontón | Cancha soccer | Fuente en acceso |
| 3 | Carril ecuestre | Ojo de agua | |
| 4 | | Área de compuertas | |
| 5 | | Albercas | |
| 6 | | Áreas verdes generales | |
| 7 | | Gimnasio municipal | |

Actividades a realizar

| Deportivas | Sociales | Culturales |
|---|---|--|
| <ul style="list-style-type: none"> • Soccer • Voleibol • Basquetbol • Natación • Béisbol • Carril ecuestre • Frontón • Corredor | <ul style="list-style-type: none"> • Asadores • Albercas • Juegos infantiles | <ul style="list-style-type: none"> • Exposiciones • Conciertos • Proyecciones |
| | | Planta Arquitectónica |

